

## วิธีการใช้งานโปรแกรม HOSxP

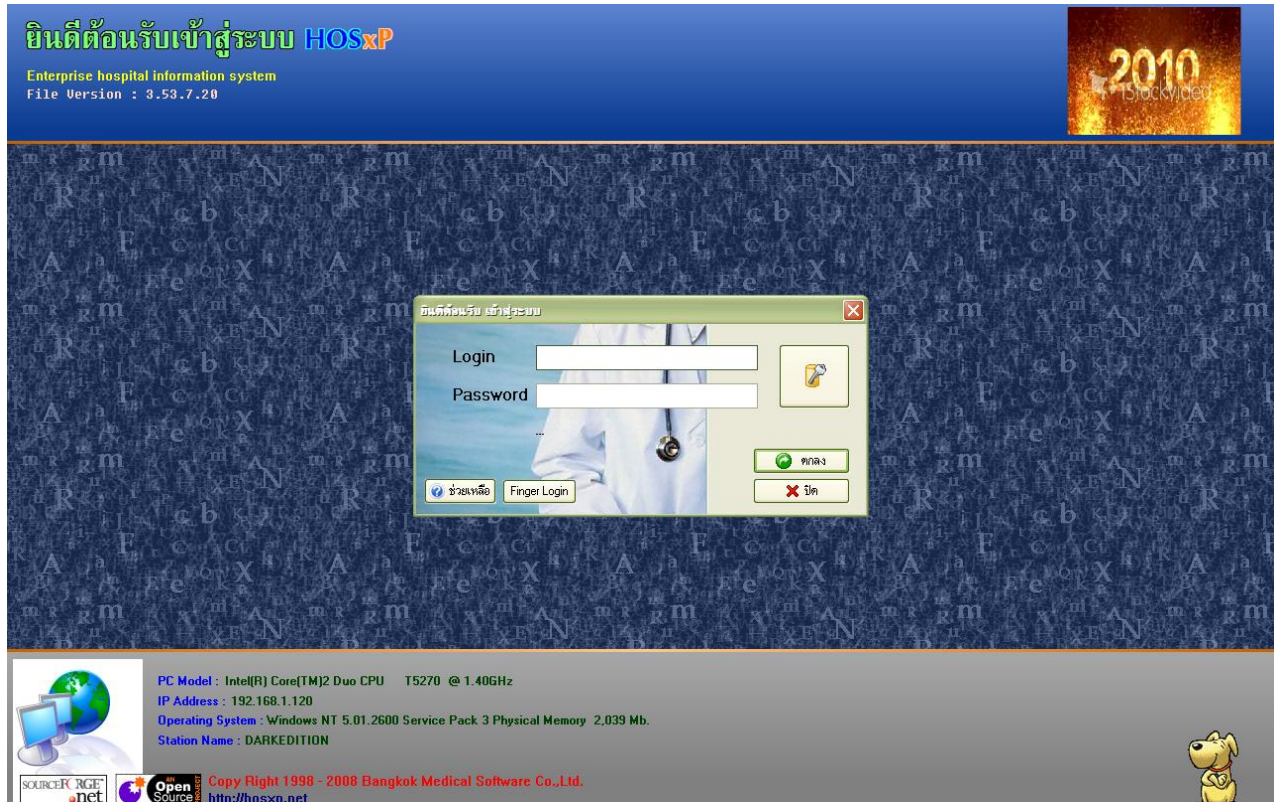

1. ดับเบิลคลิก **HOSxP** ที่หน้าจอ Desktop
2. ใต้ Login และ Password กดปุ่ม **ตกลง** หรือ กด **ENTER** 1 ครั้ง



3. เลือกห้องตรวจที่ทำงานอยู่ กดปุ่ม **ตกลง** หรือ กด **ENTER** 1 ครั้ง  
และเลือก **ประเภทเวลาทำงาน**ด้วย มีผลต่อการคิด DF

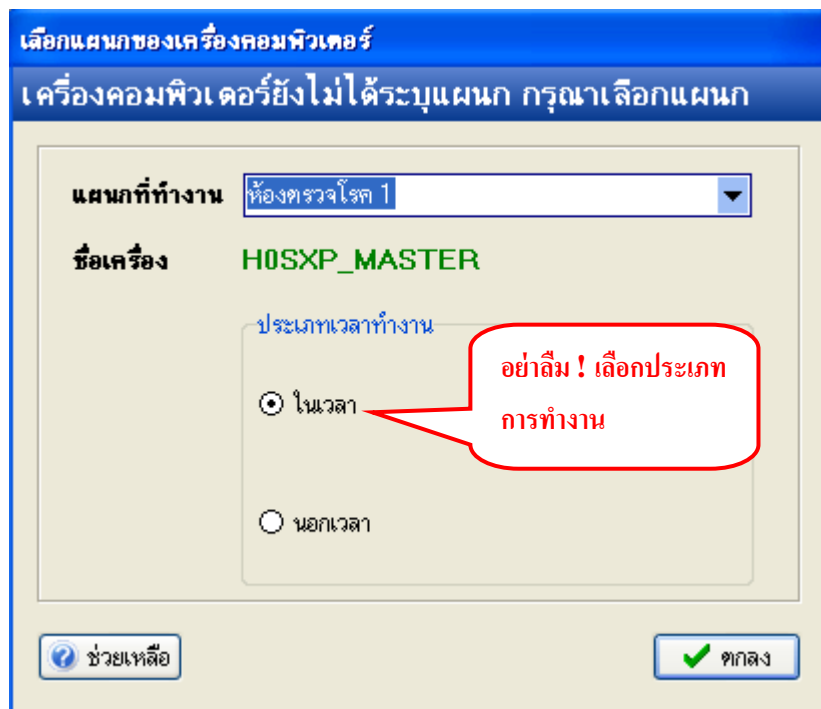

4. **Tips and Tricks** เป็นการรวบรวมความรู้ที่อยู่ในโปรแกรม สามารถ กดปุ่ม **ถัดไป** เพื่ออ่านความรู้เพิ่มเติมได้  
ถ้าไม่ต้องการอ่าน กดปุ่ม **ปิด**

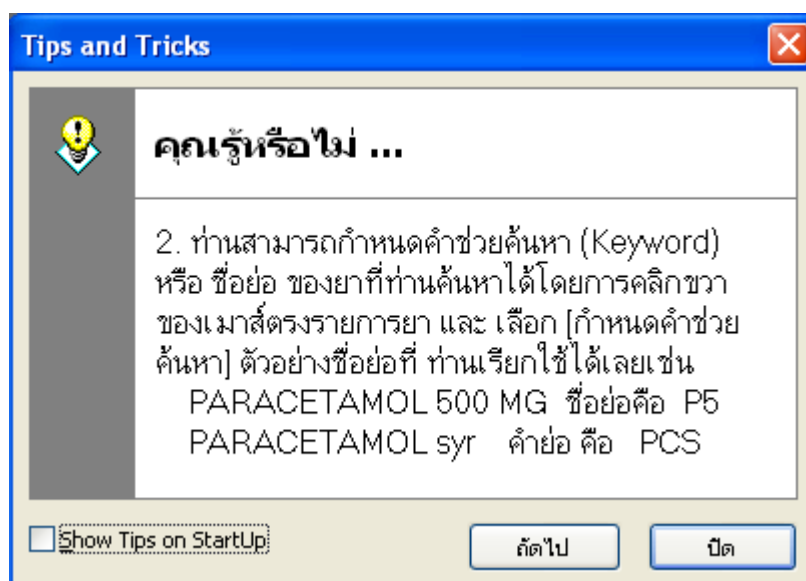

## วิธีเข้าสู่ เมนูห้องตรวจแพทย์แผนไทย

เริ่มที่เมนู “ระบบผู้ป่วยนอก” จากนั้นเลือก เมนู “แพทย์แผนไทย” เพื่อเข้าสู่หน้าจอทะเบียนงานให้บริการ

แพทย์แผนไทย



## วิธีการรับตัวผู้ป่วยเข้าตรวจรักษา

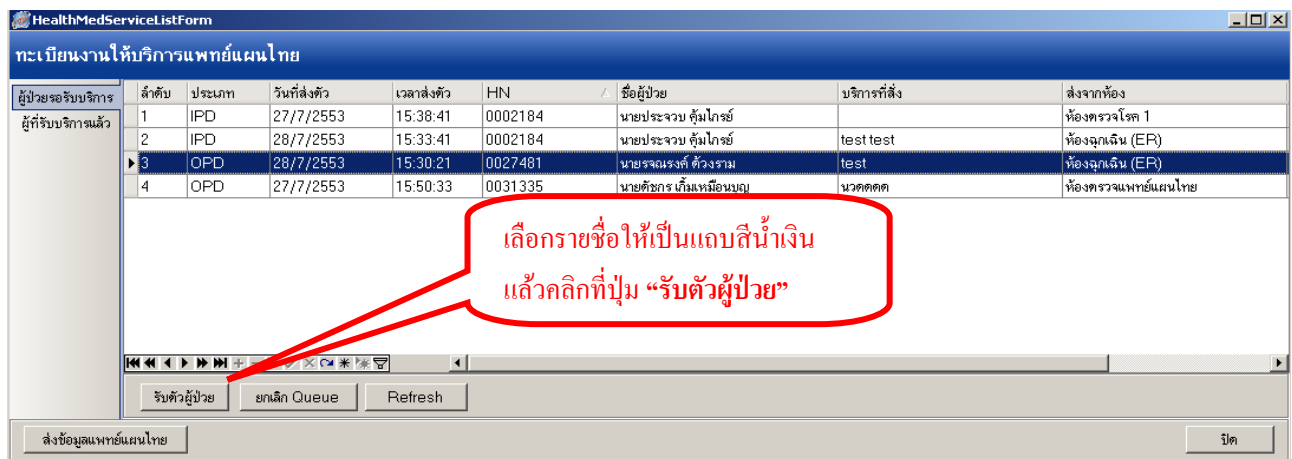

เมื่อเข้ามาถึงหน้าจอห้องแพทย์แผนไทยแล้ว จะพบรายชื่อคนไข้ที่ถูกส่งตัวมาจาก OPD และ IPD ซึ่งจะแสดงที่แถบ “ผู้ป่วยรอรับบริการ”

เมื่อต้องการลงบันทึกข้อมูลการรักษาให้คนไข้ ให้เลือกที่รายชื่อคนไข้ โดยคลิกให้มีแถบสีน้ำเงินขึ้น จากนั้นไปคลิกที่ปุ่ม “รับตัวผู้ป่วย” ด้านล่างเพื่อแสดงหน้าจอบันทึกข้อมูลบริการแพทย์แผนไทย

## แถบที่ 1 “การรักษา/หัตถการ(F1)”

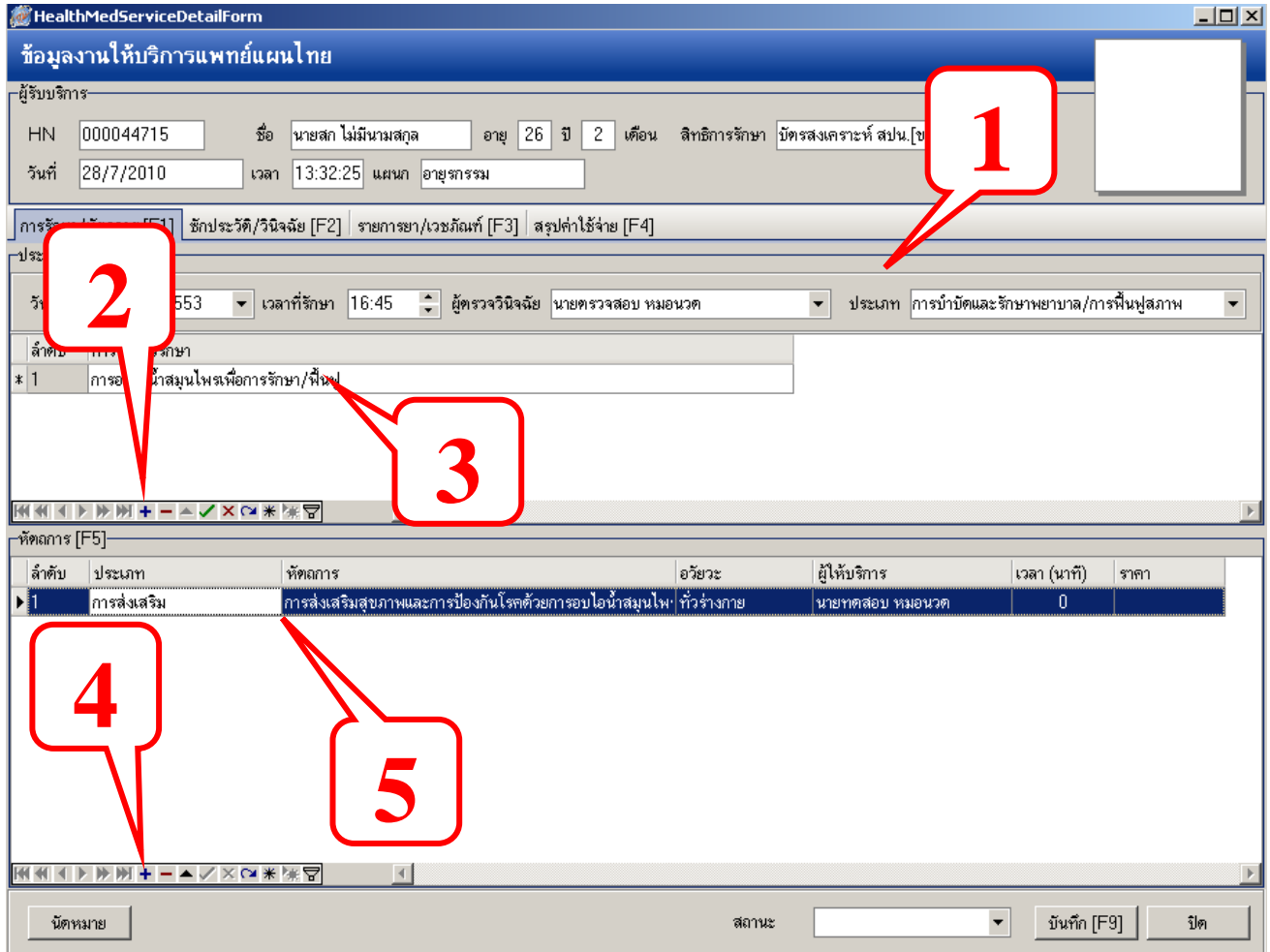

The screenshot shows the 'HealthMedServiceDetailForm' window. It contains several sections:

- Header:** 'ข้อมูลงานให้บริการแพทย์แผนไทย'
- Patient Information:** HN 000044715, ชื่อ นายสก ไม่มีนามสกุล, อายุ 26 ปี 2 เดือน, ลិขการรักษา มัทรสงเคราะห์ สปน. [ช...], วันที่ 28/7/2010, เวลา 13:32:25, แผนก อายุรกรรม.
- Service Selection:** Buttons for 'ชั่งประวัติ/วินิจฉัย [F2]', 'จ่ายยา/เวชภัณฑ์ [F3]', and 'สรุปค่าใช้จ่าย [F4]'. A dropdown menu shows '553' and 'เวลาที่รักษา 16:45'. A dropdown for 'ผู้ตรวจวินิจฉัย' shows 'นายตจสอบ หมอนวด'. A dropdown for 'ประเภท' shows 'การบำบัดและรักษาพยาบาล/การฟื้นฟูสภาพ'.
- Service List:** A table with columns: ลำดับ, ประเภท, หัตถการ, อวัยวะ, ผู้ให้บริการ, เวลา (นาที), ราคา. Row 1: ลำดับ 1, ประเภท การส่งเสริมสุขภาพ, หัตถการ การส่งเสริมสุขภาพและการป้องกันโรคด้วยการอบไอน้ำสมุนไพรทั่วร่างกาย, อวัยวะ ทวารังกาย, ผู้ให้บริการ นายตจสอบ หมอนวด, เวลา 0, ราคา.
- Buttons:** 'บันทึก [F9]' and 'ปิด'.

Red callout boxes highlight the following elements:

- Callout 1: Points to the 'ผู้ตรวจวินิจฉัย' dropdown menu.
- Callout 2: Points to the 'ประเภท' dropdown menu.
- Callout 3: Points to the 'การส่งเสริมสุขภาพ' text in the service list.
- Callout 4: Points to the 'การส่งเสริมสุขภาพและการป้องกันโรคด้วยการอบไอน้ำสมุนไพรทั่วร่างกาย' text in the service list.
- Callout 5: Points to the 'การส่งเสริมสุขภาพและการป้องกันโรคด้วยการอบไอน้ำสมุนไพรทั่วร่างกาย' text in the service list.

โดยข้อมูลในแถบนี้จะเป็นการข้อมูลเกี่ยวกับการรักษาและการทำหัตถการ โดยเริ่มจากการกรอกข้อมูลในส่วน of “ผู้ตรวจวินิจฉัย” และ “ประเภท” ของการมารับบริการ จากนั้นด้านล่างทำการบันทึกการรักษา โดยคลิกที่ **สัญลักษณ์บวก** ตามภาพลำดับที่ 2 เพื่อเพิ่มบรรทัดให้กรอกข้อมูล หลังจากเลือกข้อมูลการรักษาได้แล้ว ให้กด **ENTER** ที่คีย์บอร์ด 1 ครั้งเพื่อขึ้นบรรทัดใหม่

ส่วนต่อไปคือการบันทึกข้อมูลหัตถการ โดยใช้วิธีเดียวกันกับการกรอกข้อมูลการทำรักษาตามภาพลำดับที่

**4,5** พร้อมกับกด **ENTER** ที่คีย์บอร์ด 1 ครั้งหลังจากเลือกข้อมูลเรียบร้อยแล้ว

## แถบที่ 2 “ซักประวัติ/วินิจฉัย(F2)”

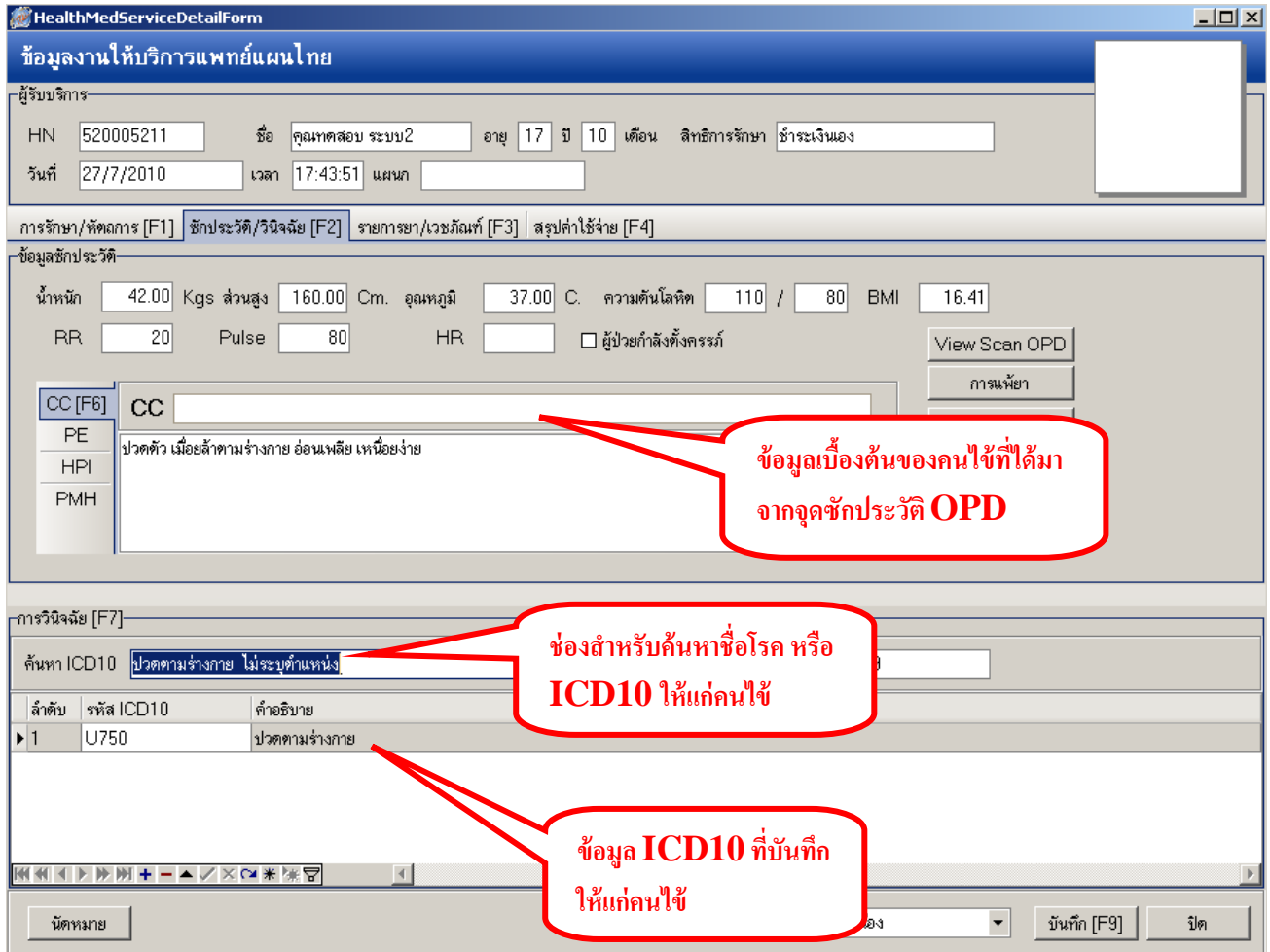

**HealthMedServiceDetailForm**

**ข้อมูลงานให้บริการแพทย์แผนไทย**

ผู้รับบริการ

HN 520005211 ชื่อ คุณหาคสอบ ระบบ2 อายุ 17 ปี 10 เดือน สิทธิการรักษา ชำระเงินเอง

วันที่ 27/7/2010 เวลา 17:43:51 แผนก

การรักษา/หัตถการ [F1] ซักประวัติ/วินิจฉัย [F2] รายการยา/เวชภัณฑ์ [F3] สรุปค่าใช้จ่าย [F4]

**ข้อมูลซักประวัติ**

น้ำหนัก 42.00 Kgs ส่วนสูง 160.00 Cm. อุณหภูมิ 37.00 C. ความดันโลหิต 110 / 80 BMI 16.41

RR 20 Pulse 80 HR  ผู้ป่วยกำลังตั้งครรภ์

View Scan OPD

การแพทย์

CC [F6] CC

PE ปวดหัว เหนื่อยล้าตามร่างกาย อ่อนเพลีย เหนื่อยง่าย

HPI

PMH

**การวินิจฉัย [F7]**

ค้นหา ICD10 ปวดตามร่างกาย ไม่ระบุตำแหน่ง

ลำดับ รหัส ICD10 คำอธิบาย

ลำดับ	รหัส ICD10	คำอธิบาย
▶ 1	U750	ปวดตามร่างกาย

หมายเหตุ

บันทึก [F9] ปิด

ข้อมูลเบื้องต้นของคนไข้ที่ได้มาจากจุดซักประวัติ OPD

ช่องสำหรับค้นหาชื่อโรค หรือ ICD10 ให้แก่คนไข้

ข้อมูล ICD10 ที่บันทึกให้แก่คนไข้

แถบนี้ข้อมูลจะถูกแบ่งเป็น 2 ส่วนคือส่วนที่เป็น “ข้อมูลซักประวัติ” และส่วนที่เป็น “การวินิจฉัย(7)” ซึ่งส่วนแรกนั้น ถ้าคนไข้ผ่านการซักประวัติมาจากพยาบาล OPD และ จะมีข้อมูลซักประวัติที่แสดงขึ้นมาดังภาพ ส่วนข้อมูลวินิจฉัย คือการบันทึกข้อมูล ICD10 ให้แก่คนไข้ โดยการบันทึกข้อมูลนั้น สามารถพิมพ์ชื่อโรค หรือ Keyword ICD10 เข้าไปในช่อง “ค้นหา ICD10” จากนั้นให้กดปุ่ม ENTER ที่คีย์บอร์ด 1 ครั้ง ให้รายการลงมาเรียงด้านล่างดังภาพ

### แถบที่ 3 “รายการยา/เวชภัณฑ์(3)”

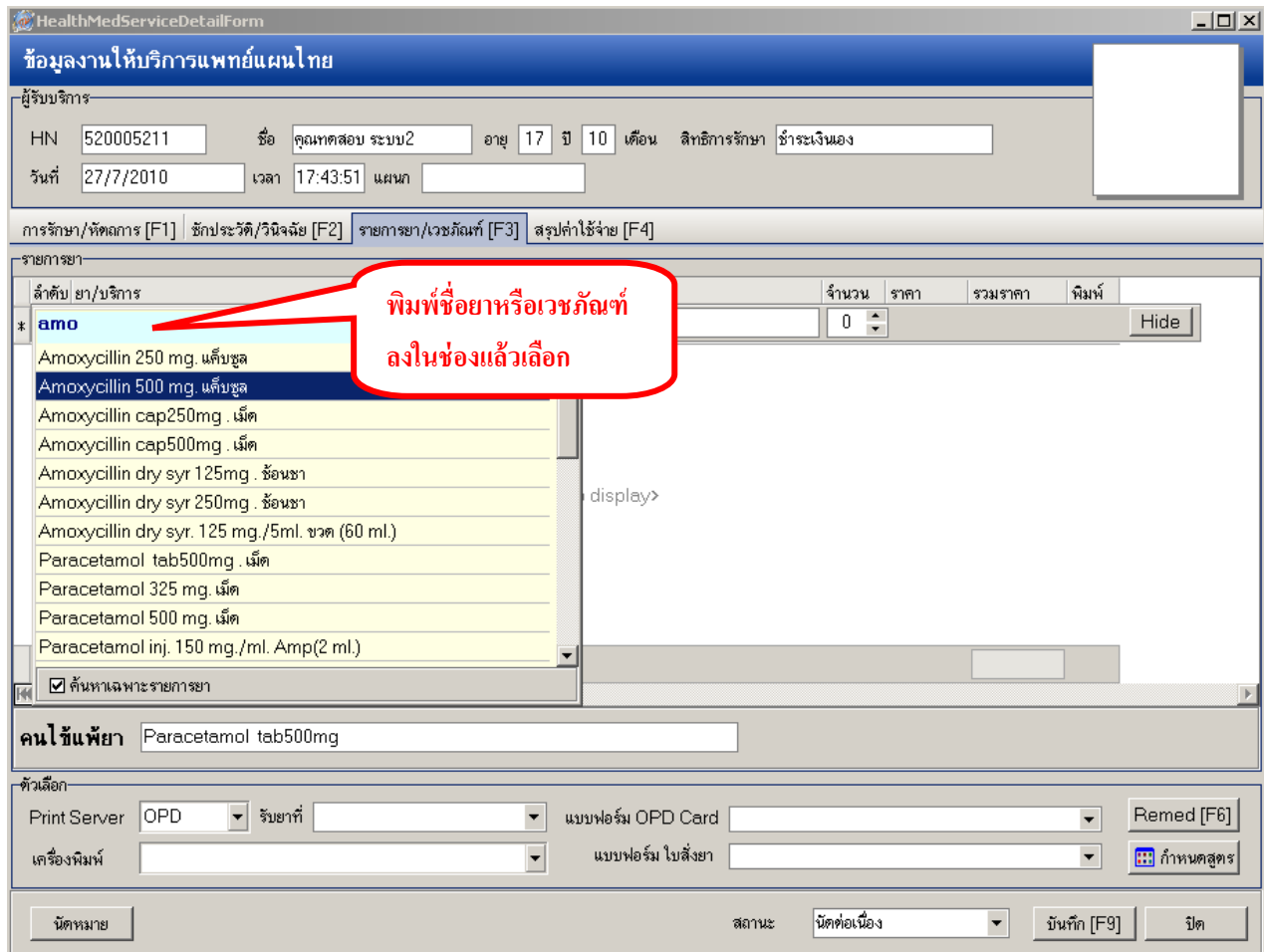

แถบนี้เป็นการบันทึกข้อมูลรายการยาและเวชภัณฑ์ต่างๆ ที่ให้แก่คนไข้ โดยวิธีการบันทึกนั้น ให้พิมพ์ชื่อยา ลงในช่องว่าง แล้วเลือกรายการยาที่แสดงขึ้นมาทางด้านล่างเท่านั้น ซึ่งห้องยาจะเป็นผู้จัดทำรายการยาทั้งหมดของโรงพยาบาล

HealthMedServiceDetailForm

### ข้อมูลงานให้บริการแพทย์แผนไทย

ผู้รับบริการ

HN 520005211 ชื่อ คุณหัตถสอบ ระบบ2 อายุ 17 ปี 10 เดือน สิทธิการรักษา ค่าระงับเงินเอง

วันที่ 27/7/2010 เวลา 17:43:51 แผนก

การรักษา/หัตถการ [F1] ซักประวัติ/วินิจฉัย [F2] รายการยา/เวชภัณฑ์ [F3] สรุปค่าใช้จ่าย [F4]

รายการยา

ลำดับ ยา/บริการ	วิธีใช้	จำนวน	ราคา	รวมราคา	พิมพ์
* Amoxycillin 500 mg. แค็บซูล	23at				Hide

23at(2เม็ด \* 3 AC) รับประทาน ครั้งละ 2 เม็ด  
23s+1g water(mucilin)

รับประทาน ครั้งละ 2 เม็ด วันละ 3 ครั้ง ก่อนอาหาร เข้า-กลางวัน-เย็น

คนไข้แพ้ยา Paracetamol tab500mg

ตัวเลือก

Print Server OPD รัชยาที่ แบบฟอร์ม OPD Card Remed [F6]

เครื่องพิมพ์ แบบฟอร์ม ใบสั่งยา กำหนดสูตร

นิทหมาย สถานะ นัดต่อเนื่อง บันทึก [F9] ปิด

ถ้ามีการกำหนดวิธีการใช้ยาอัตโนมัติไว้แล้ว(เภสัชกรเป็นผู้กำหนด) เมื่อทำการคีย์ยาลงไปจะกำหนดวิธีใช้ขึ้นมาให้โดยอัตโนมัติ สามารถเปลี่ยนแปลงแก้ไขวิธีใช้นี้ได้ เมื่อได้วิธีใช้ที่ต้องการแล้ว กด ENTER 1 ครั้ง

### วิธีใช้ยา

ยารับประทาน โดยทั่วไป ประกอบด้วยตำแหน่งการ key 4 หลัก

ตัวอย่างเช่น HALOPERIDOL 5 MG.TAB

11pt



รับประทานครั้งละ 1 เม็ด, วันละ 1 ครั้ง, หลังอาหาร, เช้า

1

หลักที่ 1

1

หลักที่ 2

p

หลักที่ 3

t

หลักที่ 4

หลักที่ 1 หมายถึง รับประทานครั้งละกี่เม็ด, กี่ช้อนชา, กี่ช้อนโต๊ะ และครั้งละกี่ซีซี

หลักที่ 2 หมายถึง จำนวนครั้งที่ใช้ยาต่อ 1 วัน

หลักที่ 3 หมายถึง เวลาไหน

a : ก่อนอาหาร

p : หลังอาหาร

หลักที่ 4 หมายถึง ชนิดของยา

t : ยามืด

s : ยาน้ำช้อนชา

j : ยาน้ำช้อนโต๊ะ

Z : ซีซี (CC)

### วิธีใช้ที่เป็นข้อแตกต่างไป

11at : รับประทานครั้งละ 1 เม็ด, วันละ 1 ครั้ง, ก่อนนอน

21as : รับประทานครั้งละ 2 ช้อนชา, วันละ 1 ครั้ง, ก่อนนอน

troche : อมครั้งละ 1 เม็ด ทุก 6 ชม. เวลามีอาการเจ็บคอ

1.5 prs pcm : รับประทานครั้งละ 1 ช้อนชาครึ่ง ทุก 4-6 ชั่วโมง เวลาปวดหรือมีไข้

.51pt : รับประทานครั้งละครึ่งเม็ด, วันละ 1 ครั้ง, หลังอาหาร, เช้า

21 ad pt : รับประทานครั้งละ 2 เม็ด วันเว้นวัน หลังอาหารเช้า

drp : จิบเวลาไอ

ยาหยอดตา ประกอบด้วย : ชนิดของยา (ตา = ed), ข้างที่เป็น (r = ขวา; l = ซ้าย ; b = ทั้ง 2 ข้าง), จำนวนครั้งที่ใช้

edr1 : หยอดตาขวา ครั้งละ 1-2 หยด วันละ 1 ครั้ง เช้า

edb4 : หยอดตาทั้ง 2 ข้าง ครั้งละ 1-2 หยด วันละ 4 ครั้ง เช้า - กลางวัน - เย็น - ก่อนนอน

edllhs : หยอดตาซ้าย ครั้งละ 1-2 หยด วันละ 1 ครั้ง ก่อนนอน

edeq4 : หยอดตาข้างที่เป็น ครั้งละ 1-2 หยด ทุก 4 ชั่วโมง



ยาหยอดหู ประกอบด้วย : ชนิดของยา (หู = ea), ข้างที่เป็น (r = ขวา; l = ซ้าย ; b = ทั้ง 2 ข้าง), จำนวนครั้งที่ใช้

ear2 : หยอดหูขวา ครั้งละ 1 – 2 หยด วันละ 2 ครั้ง เช้า – เย็น

ea13 : หยอดหูซ้าย ครั้งละ 1 – 2 หยด วันละ 3 ครั้ง เช้า - กลางวัน - เย็น

ea4 : หยอดหูข้างที่เป็น ครั้งละ 1 – 2 หยด วันละ 4 ครั้ง เช้า – กลางวัน – เย็น - ก่อนนอน

#### ยาป้ายตา

ep14 : ป้ายตาซ้าย วันละ 4 ครั้ง เช้า – กลางวัน – เย็น – ก่อนนอน

ep3 : ป้ายตาข้างที่เป็น วันละ 3 ครั้ง เช้า – กลางวัน – เย็น

#### ยาทา

ap2 : ทาบางๆ เฉพาะที่ วันละ 2 ครั้ง เช้า – เย็น

ap3 : ทาบางๆ เฉพาะที่ วันละ 3 ครั้ง เช้า - กลางวัน - เย็น

apm4 : ป้ายแผลในปาก วันละ 4 ครั้ง เช้า - กลางวัน - เย็น – ก่อนนอน

#### ยาสูดพ่น

mdi2x2 : พ่นยา 2 ที่ วันละ 2 ครั้ง เช้า - เย็น

mdi1puffq4 : พ่นยา 1 ที่ โดยกดก้านขวดยาลงจนสุด 1 ครั้ง พร้อมสูดยาทุก 4 ชั่วโมง เวลาที่มีอาการหอบ

#### ยาพ่นจมูก

ns12 : พ่นจมูก 1 ข้าง วันละ 2 เวลา เช้า - เย็น

ns21 : พ่นจมูก 2 ข้าง ข้างละ 1 ครั้ง วันละ 1 ครั้ง เช้า

ns22 : พ่นจมูก 2 ข้าง ข้างละ 2 ครั้ง วันละ 2 ครั้ง เช้า – เย็น

#### ยาเหน็บทวาร

rect sp h : เหน็บทวารครั้งละ 1 เม็ด วันละ 1 ครั้ง ก่อนนอน

rectal 12 mh : เหน็บทวารครั้งละ 1 เม็ด วันละ 2 ครั้ง เช้า – ก่อนนอน

#### ยาเหน็บช่องคลอด

11 vgsp : สอดช่องคลอด ครั้งละ 1 เม็ด วันละ 1 ครั้ง ก่อนนอน

21 vgsp : สอดช่องคลอด ครั้งละ 2 เม็ด วันละ 1 ครั้ง ก่อนนอน

#### ยาฉีด

im นำหน้า หมายถึง ฉีดเข้ากล้ามเนื้อ

iv นำหน้า หมายถึง ฉีดเข้าเส้นเลือดดำ

sc นำหน้า หมายถึง ฉีดเข้าใต้ผิวหนัง

## ค้นหาวิธีใช้ในระบบไม่พบ

ใส่เครื่องหมาย ดอกจัน(\*) ที่ช่องวิธีใช้ และ กด ENTER 1 ครั้ง

HealthMedServiceDetailForm

### ข้อมูลงานให้บริการแพทย์แผนไทย

ผู้รับบริการ  
HN: 520005151    ชื่อ: นางทศลอบ ระบบ1    อายุ: 30 ปี 9 เดือน    สิทธิการรักษา: ชำระเงินเอง  
วันที่: 27/7/2010    เวลา: 17:25:08    แผนก: \_\_\_\_\_

การรักษา/หัตถการ [F1]    ซักประวัติ/วินิจฉัย [F2]    รายการยา/เวชภัณฑ์ [F3]

รายการยา

ลำดับ	ยา/บริการ	วิธีใช้	จำนวน	ราคา	รวมราคา	พิมพ์
*	Paracetamol tab500mg . เม็ด	*				Hide
1	Amoxicillin 500 mg. แคปซูล	*(ใช้ตามแพทย์สั่ง****)	30			<input checked="" type="checkbox"/>
▶ 2	Calcium carbonate 1500 mg เม็ด	****4pj(...ซด*4pc) รับประทาน ครั้งละ 1 ซ้อน ****ccq12hr(****ccq12hr) รับประทานครั้งละ 2 ช *1****4(...เม็ด*ac ) รับประทาน ครั้งละ *2pj+น้ำ 1 แก้ววันละ****ครั้ง ผลสมยา 2 ซ้อนโต๊ะกับน้ำ 1 แก้ว *2s+น้ำ1แก้วดื่มวันละ**** ผลสมยา 2 ซ้อนชากับน้ำ 1 แก้ว *3az(****cc*3ac) รับประทานครั้งละ 3 ชช *4az(****cc*4ac) รับประทานครั้งละ 4 ชช วันละ 4 ครั้ง *4ps(****ซซ*4pc) รับประทานครั้งละ 1 ซ้อนชา *4pz(****cc*4pc) รับประทาน ครั้งละ 1 ชช	90			<input checked="" type="checkbox"/>

คนใช้แพทย์: 'ACETYLCHOLINE CHLORIDE','PARACET SYR'

ตัวเลือก  
Print Server: OPD    รัชชาติ: \_\_\_\_\_    แบบฟอร์ม: OPD Card    Remed [F6]  
เครื่องพิมพ์: \_\_\_\_\_    แบบฟอร์ม: ใบสั่งยา    กำหนดสูตร

นิคหมาย    สถานะ: \_\_\_\_\_    บันทึก [F9]    ปิด

### กำหนดวิธีใช้เอง

Detail

Usage Code: NEW

Usage Name: \*(ใช้ตามแพทย์สั่ง\*\*\*\*)

Usage Line 1: \_\_\_\_\_

Usage Line 2: \_\_\_\_\_

Usage Line 3: \_\_\_\_\_

Doctor: z

เมื่อลงข้อมูลเสร็จแล้วให้กดปุ่มบันทึก

บันทึก    ปิด

จากนั้นจะปรากฏกรอบข้อความขึ้นมาให้พิมพ์สามารถพิมพ์วิธีใช้ยาเข้าไปได้เลยเมื่อลงข้อมูลเสร็จแล้ว ให้คลิกที่ปุ่ม “บันทึก”

ซึ่งในการใช้วิธีใช้นั้นสามารถทำได้ตามความต้องการ ซึ่งจะมีช่องรองรับการกรอกข้อมูลไว้ 3 ช่อง คือ Usage Line 1, Usage Line 2, Usage Line 3 ซึ่งจะพิมพ์ออกสติกเกอร์นลากยาที่ห้องยา เมื่อใช้วิธีใช้ที่กำหนดขึ้นเองเรียบร้อยแล้ว กดบันทึก 1 ครั้ง

- หมายเหตุ :
1. ในการกรอกแต่ละช่องอย่าให้ยาวจนเกินไป อาจจะทำให้ตกขอบสติกเกอร์นลากยาได้
  2. แนะนำให้พิมพ์วิธีใช้แบบที่เข้าใจง่าย เนื่องจากวิธีใช้ที่พิมพ์ลงไปนั้นจะแสดงบนสติกเกอร์ยา
  3. วิธีใช้ที่กำหนดขึ้นเองนี้จะไม่เก็บไว้ในระบบ

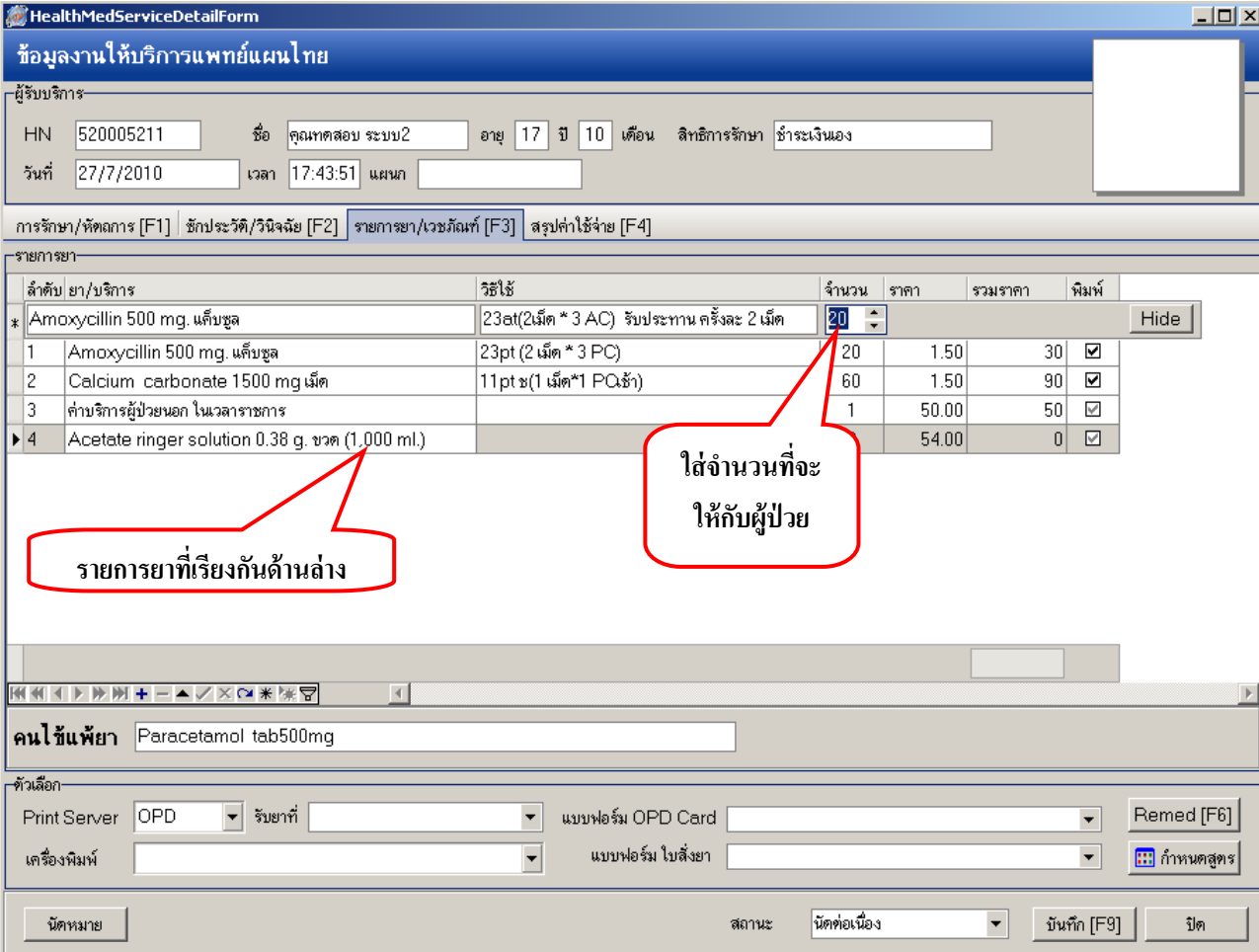

**HealthMedServiceDetailForm**  
ข้อมูลงานให้บริการแพทย์แผนไทย

ผู้รับบริการ  
HN 520005211 ชื่อ คุณมหาดสอบ ระบบ2 อายุ 17 ปี 10 เดือน สิทธิการรักษา ชำระเงินเอง  
วันที่ 27/7/2010 เวลา 17:43:51 แผนก

การรักษา/หัตถการ [F1] ซักประวัติ/วินิจฉัย [F2] รายการยา/เวชภัณฑ์ [F3] สรุปค่าใช้จ่าย [F4]

รายการยา

ลำดับ ยา/บริการ	วิธีใช้	จำนวน	ราคา	รวมราคา	พิมพ์
* Amoxycillin 500 mg. แค็บซูล	23at(2เม็ด * 3 AC) รับประทาน ครั้งละ 2 เม็ด	20			Hide
1 Amoxycillin 500 mg. แค็บซูล	23pt(2 เม็ด * 3 PC)	20	1.50	30	<input checked="" type="checkbox"/>
2 Calcium carbonate 1500 mg เม็ด	11pt.๘(1 เม็ด*1 PCเช้า)	60	1.50	90	<input checked="" type="checkbox"/>
3 ค่าบริการผู้ป่วยนอก ในเวลาราชการ		1	50.00	50	<input checked="" type="checkbox"/>
▶ 4 Acetate ringer solution 0.38 g. ขวด (1,000 ml.)			54.00	0	<input checked="" type="checkbox"/>

คนไข้แพ้ยา Paracetamol tab500mg

ตัวเลือก  
Print Server OPD รับยาที่ แบบฟอร์ม OPD Card Remed [F6]  
เครื่องพิมพ์ กำหนดสูตร

นิตหมาย สถานะ นิตต่อเนื่อง บันทึก [F9] ปิด

Annotations:  
- รายการยาที่เรียงกันด้านล่าง (red box around rows 1-4)  
- ใส่จำนวนที่จะให้กับผู้ป่วย (red box around quantity 20)

หลังจากบันทึกวิธีการใช้ยาเองแล้ว ให้ระบุจำนวนยาที่ต้องการสั่งให้แก่คนไข้แล้ว กด ENTER ที่คีย์บอร์ด 1 ครั้งเพื่อให้รายการยาลงมาเรียงกันทางด้านล่าง

## วิธีลบยาในรายการ

The screenshot shows the 'HealthMedServiceDetailForm' window. At the top, it displays patient information: HN 520005211, Name คุงหัตสออบ ระบบ2, Age 17 years 10 months, and Date 27/7/2010. Below this is a table of medicines:

ลำดับ	ยา/บริการ	วิธีใช้	จำนวน	ราคา	รวมราคา	พิมพ์
1	Amoxycillin 500 mg. แคปซูล		20	1.50	30	<input checked="" type="checkbox"/>
2	Calcium carbonate 1500 mg		60	1.50	90	<input checked="" type="checkbox"/>
3	Vit. C 100 mg. เม็ด		30	0.50	15	<input checked="" type="checkbox"/>

A 'Confirm' dialog box is open over the table, asking 'Delete record?' with 'OK' and 'Cancel' buttons. A red callout bubble points to the 'OK' button with the text 'กดปุ่ม "OK" เพื่อยืนยันการลบ' (Press 'OK' button to confirm deletion). Another red callout bubble points to the '+' icon in the table's toolbar with the text 'กดเครื่องหมายลบเพื่อลบรายการยา' (Press the minus sign icon to delete the medicine item).

การลบรายการยา ให้เลือกรายการยาที่ต้องการลบให้เป็นแถบสีเทา จากนั้นให้คลิกที่สัญลักษณ์ **เครื่องหมายลบ**

จะปรากฏหน้าต่างให้ยืนยันการลบ ให้กดปุ่ม "OK" เพื่อยืนยันการลบ

## วิธีการ REMED ยาให้กับคนไข้

HealthMedServiceDetailForm

**ข้อมูลงานให้บริการแพทย์แผนไทย**

ผู้รับบริการ

HN: 520005211    ชื่อ: คุณหัตถ์สอบ ระบบ2    อายุ: 17 ปี 10 เดือน    สิทธิการรักษา: ชำระเงินเอง

วันที่: 27/7/2010    เวลา: 17:43:51    แผนก: \_\_\_\_\_

การรักษา/หัตถการ [F1]    ซักประวัติ/วินิจฉัย [F2]    รายการยา/เวชภัณฑ์ [F3]    สรุปค่าใช้จ่าย [F4]

รายการยา

ลำดับ ยา/บริการ	วิธีใช้	จำนวน	ราคา	รวมราคา	พิมพ์
* _____	_____	0			Hide
1 Amoxycillin 500 mg. แคปซูล	23pt (2 เม็ด * 3 PC)	20	1.50	30	<input checked="" type="checkbox"/>
▶ 2 Calcium carbonate 1500 mg เม็ด	11pt x (1 เม็ด * 1 PCเช้า)	60	1.50	90	<input checked="" type="checkbox"/>

คนไข้แพทย์ยา: Paracetamol tab500mg

ตัวเลือก

Print Server: OPD    รัชยาที่: \_\_\_\_\_    แบบฟอร์ม OPD Card: \_\_\_\_\_    Remed [F6]

เครื่องพิมพ์: \_\_\_\_\_    แบบฟอร์ม ใบสั่งยา: \_\_\_\_\_    กำหนดสูตร

นัดหมาย    สถานะ: นัดต่อเนื่อง    บันทึก [F9]    ปิด

ปุ่ม "REMED"  
ยาให้แก่คนไข้

หากต้องการ Remed ยาให้แก่คนไข้ ให้คลิกที่ปุ่ม "Remed(6)" ด้านล่างขวา เพื่อเปิดหน้าจอสำหรับรายการยาครั้งก่อนของคนไข้

Re Med
X

### Medication Re-prescription

Visit history

วันที่	เวลา	สิทธิ	แพทย์ผู้ตรวจ	Principal Diag
27/7/2010	17:43:51	ชำระเงินเอง	เจ้าหน้าที่HOSxP	
9/7/2010	13:47:22	ชำระเงินเอง	เจ้าหน้าที่HOSxP	
8/7/2010		ชำระเงินเอง	เจ้าหน้าที่HOSxP	
7/7/2010	1	ชำระเงินเอง	เจ้าหน้าที่HOSxP	
25/6/2010	15:28:51	ชำระเงินเอง		
23/6/2010	15:17:07	ชำระเงินเอง	เจ้าหน้าที่HOSxP	
17/6/2010	9:51:53	ชำระเงินเอง	เจ้าหน้าที่HOSxP	
2/6/2010	13:56:03	ชำระเงินเอง		
1/6/2010	16:13:23	ชำระเงินเอง		
18/5/2010	11:48:03	ชำระเงินเอง		

Medication list

ลำดับ	ยา	วิธีใช้
1	Acetate ringier solution 0.38 g. x 0 ขวด (1,000 ml.)	

Remed Option

ยา     
  เวชภัณฑ์มิใช่ยา

กดปุ่ม Enter เพื่อ remed

Remed  
ไป

เมื่อนำจอ Medication Re-Prescription ปรากฏขึ้น ให้เลือก Visit ครั้งที่ต้องการ Remed ยา ให้เป็น แถบสีน้ำเงิน โดยรายการยาจะแสดงอยู่ทางด้านล่าง

สามารถเลือกการ Remed ยา หรือเวชภัณฑ์มิใช่ยาได้ในส่วนของ **Remed Option** โดยการใส่เครื่องหมายถูกในช่องสี่เหลี่ยม ถ้าต้องการ Remed ทั้งยาและเวชภัณฑ์ ให้ใส่เครื่องหมายถูกทั้งสองตามภาพ จากนั้นคลิกที่ปุ่ม **“Remed”** แล้วคลิก **“OK”** เพื่อยืนยันการ Remed ยา

HealthMedServiceDetailForm

**ข้อมูลงานให้บริการแพทย์แผนไทย**

ผู้รับบริการ  
 HN 520005211 ชื่อ คุณหาคศอบ ระบบ2 อายุ 17 ปี 10 เดือน ลีการักษา ชำระเงินเอง  
 วันที่ 27/7/2010 เวลา 17:43:51 แผนก

การรักษา/หัตถการ [F1] ฝังประวัตติ/วินิจฉัย [F2] รายการยา/เวชภัณฑ์ [F3] สรุปค่าใช้จ่าย [F4]

รายการยา

ลำดับ	ยา/บริการ	วิธีใช้	จำนวน	ราคา	รวมราคา	พิมพ์
*			0			Hide
1	Amoxycillin 500 mg. แคปซูล	23pt (2 เม็ด * 3 PC)	20	1.50	30	<input checked="" type="checkbox"/>
2	Calcium carbonate 1500 mg เม็ด	11pt x(1 เม็ด*1 PO.เช้า)	60	1.50	90	<input checked="" type="checkbox"/>
3	ค่าบริการผู้ป่วยนอก ในเวลาราชการ		1	50.00	50	<input checked="" type="checkbox"/>
▶ 4	Acetate ringer solution 0.38 g. ขวด (1,000 ml.)		0	54.00	0	<input checked="" type="checkbox"/>

000.00

คนไข้แพทย์ Paracetamol tab500mg

ตัวเลือก  
 Print Server OPD รัชยาที่ แบบฟอร์ม OPD Card Remed [F6]  
 เครื่องพิมพ์ แบบฟอร์ม ใบสั่งยา กำหนดสูตร

นัดหมาย สถานะ นัดต่อเนื่อง บันทึก [F9] ปิด

รายการยาเดิมที่  
**REMED**

หลังจากคลิกที่ปุ่ม REMED แล้ว สังเกตว่ารายการยาเดิมจะแสดงในหน้าจอรายการยาดังภาพ

## วิธีการกำหนดสูตรยา

HealthMedServiceDetailForm

**ข้อมูลงานให้บริการแพทย์แผนไทย**

ผู้รับบริการ

HN: 520005211    ชื่อ: คุณทดสอบ ระบบ2    อายุ: 17 ปี 10 เดือน    สิทธิการรักษา: ชำระเงินเอง

วันที่: 27/7/2010    เวลา: 17:43:51    แผนก: \_\_\_\_\_

การรักษา/หัตถการ [F1]    ซักประวัติ/วินิจฉัย [F2]    **รายการยา/เวชภัณฑ์ [F3]**    สรุปค่าใช้จ่าย [F4]

รายการยา

ลำดับ ยา/บริการ	วิธีใช้	จำนวน	ราคา	รวมราคา	พิมพ์
*		0			Hide
1	Amoxycillin 500 mg. แคปซูล	23pt (2 เม็ด * 3 PC)	20	1.50	30 <input checked="" type="checkbox"/>
2	Calcium carbonate 1500 mg เม็ด	11pt ะ(1 เม็ด*1 PCเช้า)	60	1.50	90 <input checked="" type="checkbox"/>
3	ค่าบริการผู้ป่วยนอก ในเวลาราชการ		1	50.00	50 <input checked="" type="checkbox"/>
▶ 4	Acetate ringer solution 0.38 g. ขวด (1,000 ml.)		0	54.00	0 <input checked="" type="checkbox"/>

000.00

คนไข้แพทย์: Paracetamol tab500mg

**ปุ่ม “กำหนดสูตร”**

ตัวเลือก

Print Server: OPD    รัชยาที่: \_\_\_\_\_    แบบฟอร์ม OPD Card: \_\_\_\_\_    Remed [F6]

เครื่องพิมพ์: \_\_\_\_\_    แบบฟอร์ม ใบสั่งยา: \_\_\_\_\_    **กำหนดสูตร**

นัดหมาย    สถานะ: นัดต่อเนื่อง    บันทึก [F9]    ปิด

การกำหนดสูตรยา เป็นวิธีหนึ่งทำให้การสั่งยาให้แก่คนไข้สะดวกขึ้นมาก เนื่องจากไม่ต้องพิมพ์ด้วยทีละตัว แต่สามารถเลือกสูตรยาที่กำหนดไว้เองได้เลย โดยการคลิกที่ปุ่ม “กำหนดสูตรยา”



แก้ไขรายการ

Doctor Formula

รหัสแพทย์ 119

ชื่อแพทย์ เจ้าหน้าที่HOSxP

ชื่อสูตร สูตรยาแพทย์แผนไทย

รายการยา หมายเหตุ

ลำดับ	ชื่อเวชภัณฑ์

ใส่ชื่อสูตรที่ต้องการได้ทั้งภาษาไทย และภาษาอังกฤษ  
กด ENTER 1 ครั้ง

ลบสูตร

ตกลง

ยกเลิก

เมื่อนำจอแก้ไขรายการปรากฏขึ้นให้พิมพ์ชื่อสูตรลงไปในช่วง “ชื่อสูตร” ตามภาพ โดยไม่ต้องสนใจรายการสูตรยาที่แสดงขึ้นมา เมื่อพิมพ์ชื่อสูตรที่ต้องการเรียบร้อยแล้วให้กดปุ่ม ENTER ที่คีย์บอร์ดทันที โดยไม่ต้องจับเมาส์

**แก้ไขรายการ**

Doctor Formula

รหัสแพทย์ 119

ชื่อแพทย์ เจ้าหน้าทีHOSxP

ชื่อสูตร สูตรยาแพทย์แผนไทย

รายการยา หมายเหตุ

ลำดับ	ชื่อเวชภัณฑ์	จำนวน	วิธีใช้
1	Amoxicillin 500 mg. แคล็บซูล	20	22pt (2 เม็ด * 2 PC)
2	Calcium carbonate 1500 mg เม็ด	60	11pt ซ(1 เม็ด*1 PCเช้า) รับประทาน ครั้งละ 1
*			

ใส่ชื่อยาที่จะใช้กับสูตร  
ใส่จำนวนและวิธีใช้ให้ครบ

กดปุ่ม  
ตกลง 1 ครั้ง

ลบสูตร ตกลง ยกเลิก

จากนั้นพิมพ์ชื่อยาที่ต้องการจัดไว้ในสูตร ซึ่งอาจจะระบุหรือไม่ระบุจำนวนยาก็ได้ จากนั้นกดปุ่ม “ตกลง”

## วิธีการเรียกใช้สูตรยา

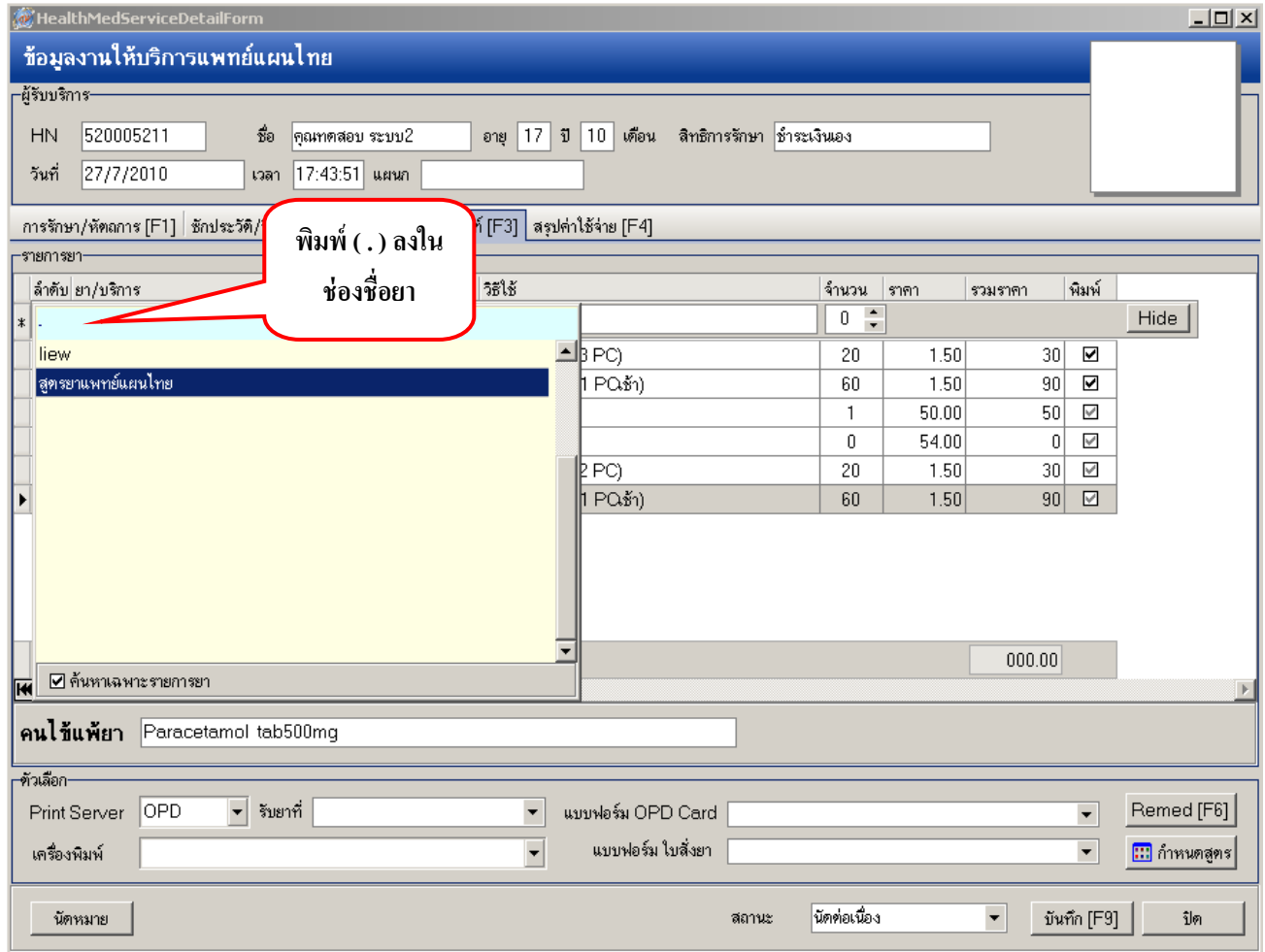

ลำดับ ยา/บริการ	วิธีใช้	จำนวน	ราคา	รวมราคา	พิมพ์
*		0			<input type="checkbox"/>
liew		20	1.50	30	<input checked="" type="checkbox"/>
สูตรยาแพทย์แผนไทย		60	1.50	90	<input checked="" type="checkbox"/>
		1	50.00	50	<input checked="" type="checkbox"/>
		0	54.00	0	<input checked="" type="checkbox"/>
		20	1.50	30	<input checked="" type="checkbox"/>
		60	1.50	90	<input checked="" type="checkbox"/>

จากภาพในช่องรายการยา ให้พิมพ์จุด (.) ลงไป จากนั้นจะเห็นสูตรยาที่ตั้งไว้แสดงขึ้นมาให้เลือก ให้เราเลือกสูตรยาที่ต้องการ

HealthMedServiceDetailForm

ข้อมูลงานให้บริการแพทย์แผนไทย

ผู้รับบริการ

HN 520005151 ชื่อ นางทศสอบ ระบบ1 อายุ 30 ปี 9 เดือน สิทธิการรักษา ชำระเงินเอง

วันที่ 27/7/2010 เวลา 17:25:08 แผนก

การรักษา/หัตถการ [F1] ซักประวัติ/วินิจฉัย [F2] รายการยา/เวชภัณฑ์ [F3] สรุปค่าใช้จ่าย [F4]

รายการยา

ลำดับ ยา/บริการ	วิธีใช้	จำนวน	ราคา	รวมราคา	พิมพ์
* [ ]	[ ]	0			Hide
1 Amoxycillin 500 mg. แคปซูล	22pt (2 เม็ด * 2 PC)	20	1.50	30	<input checked="" type="checkbox"/>
2 Calcium carbonate 1500 mg เม็ด	11pt x(1 เม็ด*1 PO.เช้า)	60	1.50	90	<input checked="" type="checkbox"/>
3 Amoxycillin 500 mg. แคปซูล	22pt (2 เม็ด * 2 PC)	20	1.50	30	<input checked="" type="checkbox"/>
▶ 4 Calcium carbonate 1500 mg เม็ด	11pt x(1 เม็ด*1 PO.เช้า)	60	1.50	90	<input checked="" type="checkbox"/>

000.00

คนไข้แพทย์ 'ACETYLCHOLINE CHLORIDE', 'PARACET SYR'

ตัวเลือก

Print Server OPD uly ยาที่ [ ] แบบฟอร์ม OPD Card [ ] Remed [F6]

เครื่องพิมพ์ [ ] แบบฟอร์ม ใบสั่งยา [ ] กำหนดสูตร

นัดหมาย สถานะ [ ] บันทึก [F9] ปิด

รายการยาในสูตรยา  
มาแสดงในหน้าจอ

สังเกตว่ารายการยา 2 ตัวจากสูตร ได้มาแสดงบนหน้าจอรายการยาเรียบร้อยแล้ว เราก็สามารถเลื่อนเมาส์ไปคลิกที่จำนวนหรือวิธีใช้ยา เพื่อเปลี่ยนจำนวนหรือวิธีรับประทานยาได้

### แถบที่ 4 สรุปค่าใช้จ่าย(F4)

HealthMedServiceDetailForm

**ข้อมูลงานให้บริการแพทย์แผนไทย**

ผู้รับบริการ

HN 520005211 ชื่อ คุณทดสอบ ระบบ2 อายุ 17 ปี 10 เดือน สิทธิการรักษา ชำระเงินเอง

วันที่ 27/7/2010 เวลา 17:43:51 แผนก

การรักษา/หัตถการ [F1] ซักประวัติ/วินิจฉัย [F2] รายการยา/เวชภัณฑ์ [F3] **สรุปค่าใช้จ่าย [F4]**

ลำดับ	รหัสหมวด	ชื่อการรักษา	ประเภท	จำนวนเงิน
▶ 1	03	ค่ายาในมัลติซยาหลักแห่งชาติ	ชำระเองเบิกได้	90.00
2	12	ค่าบริการทางแพทย์	ชำระเองเบิกได้	50.00

คลิกเพื่อออกใบเสร็จ และแสดงรายละเอียด

ออกใบเสร็จรับเงิน

นัดหมาย สถานะ: นัดต่อเนื่อง บันทึก [F9] ปิด

แถบนี้เป็นข้อมูลสรุปค่าใช้จ่ายของคนไข้ โดยการคลิกที่ปุ่ม “ออกใบเสร็จ” เพื่อดูรายละเอียดค่าใช้จ่าย

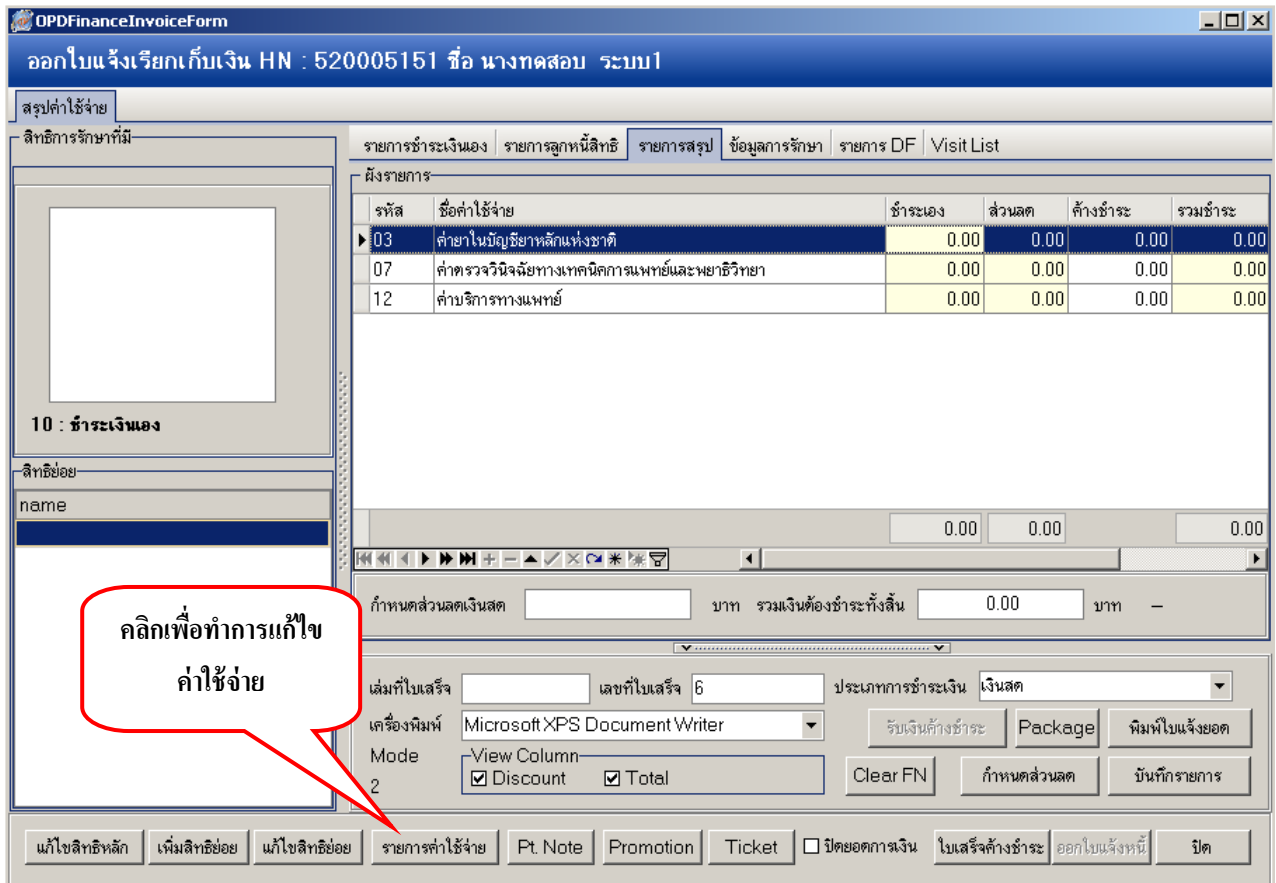

เมื่อเข้ามาที่หน้าจอออกใบแจ้งเรียกเก็บเงิน จะเข้าไปที่แถบของ “รายการสรุป” โดยจะมีค่าใช้จ่ายที่แยกเป็นหมวดๆ ไว้ เราสามารถแก้ไขรายการค่าใช้จ่ายได้ โดยการคลิกที่ปุ่ม “รายการค่าใช้จ่าย” ดังภาพด้านล่าง

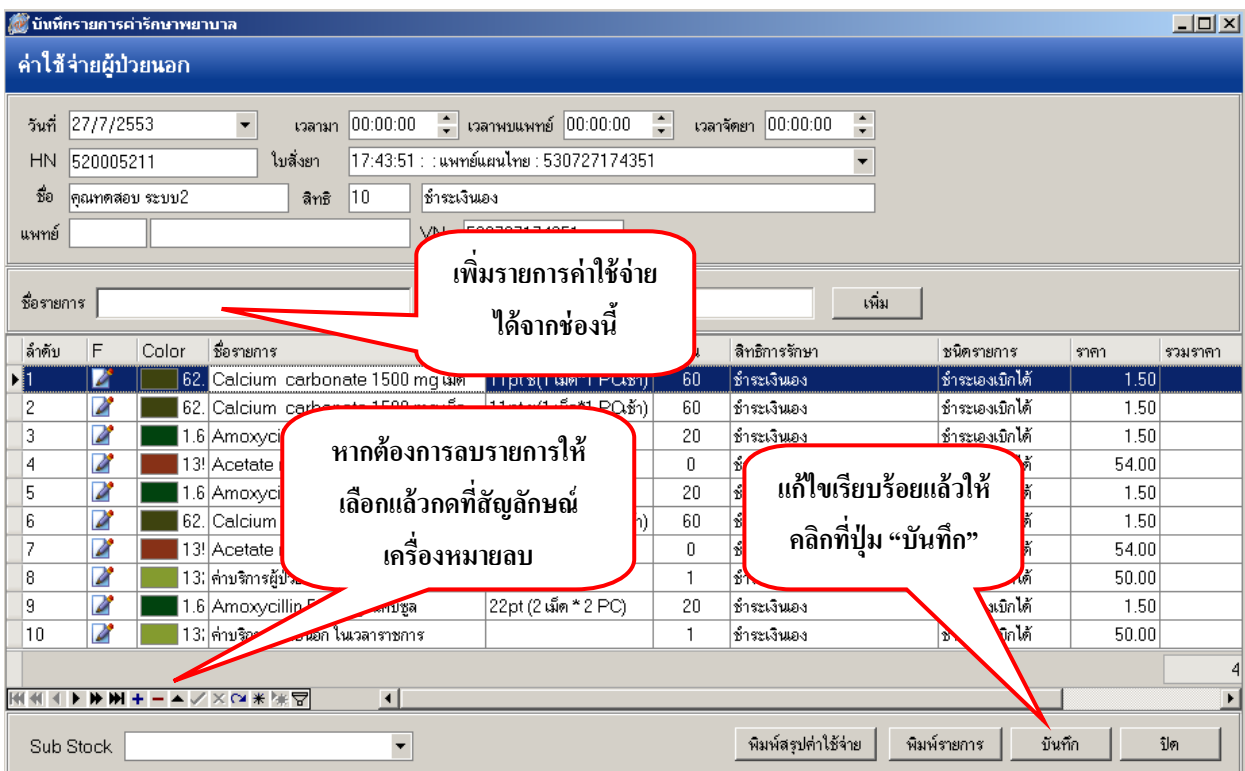

หน้าจอนี้สามารถทำการเพิ่มรายการยาหรือว่าแก้ไขรายการค่าใช้จ่ายได้ รวมทั้งสามารถพิมพ์ใบสรุปค่าใช้จ่ายโดยคลิกที่ปุ่ม “พิมพ์สรุปค่าใช้จ่าย”

เมื่อทำการแก้ไขรายการค่าใช้จ่ายเรียบร้อยแล้วให้คลิกที่ปุ่ม “บันทึก” เพื่อกลับไปหน้าจอออกใบแจ้งเรียกเก็บเงิน

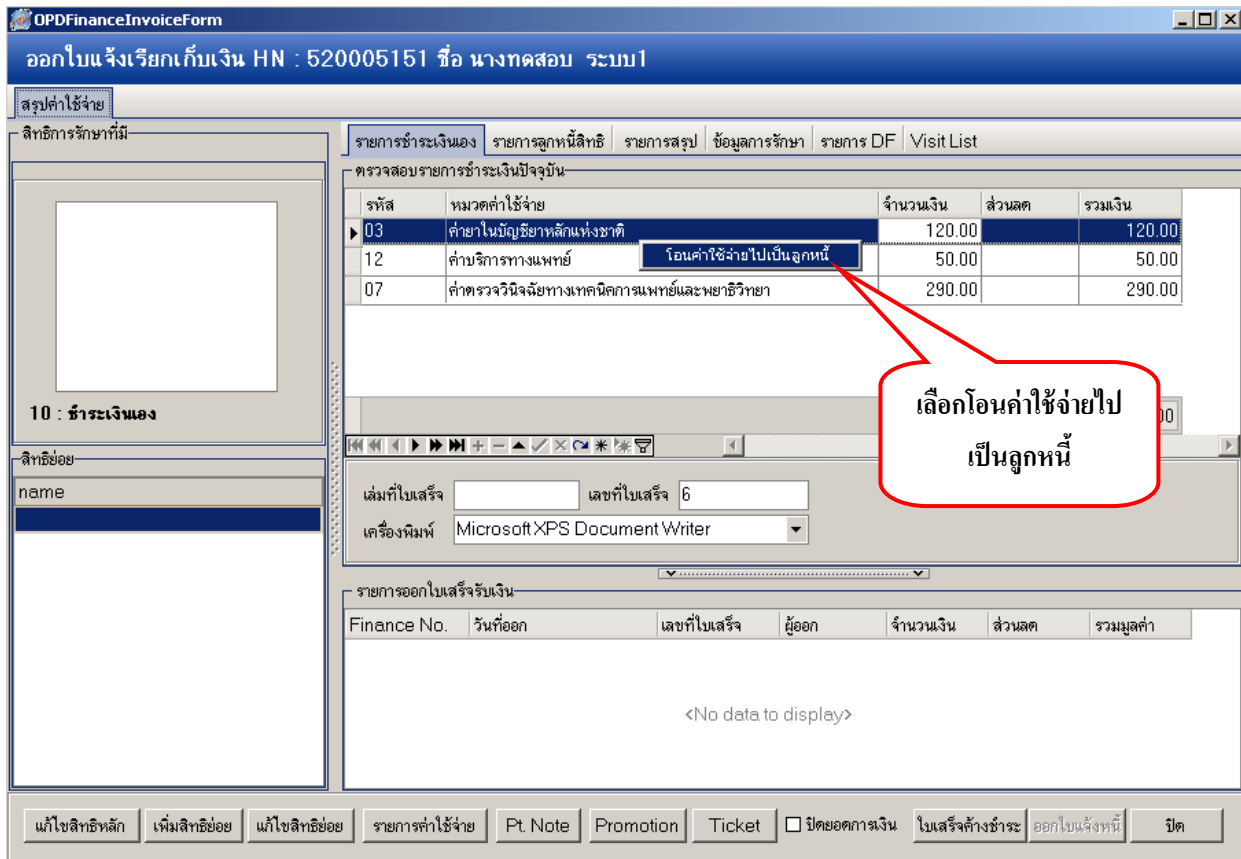

รหัส	หมวดค่าใช้จ่าย	จำนวนเงิน	ส่วนลด	รวมเงิน
03	ค่ายาในมิถุนายนหลักแห่งชาติ	120.00		120.00
12	ค่าบริการทางแพทย์	50.00		50.00
07	ค่าตรวจวินิจฉัยทางเทคนิคการแพทย์และพยาธิวิทยา	290.00		290.00

แถบ “รายการชำระเงินเอง” จะแสดงรายการค่าใช้จ่ายที่ชำระเงินเอง โดยมีราคาแสดงอยู่ด้วย เราสามารถทำการโอนรายการบางรายการในแถบนี้ไปเป็นลูกหนี้สิทธิได้ โดยการเลือกรายการที่ต้องการจะโอนให้เป็นแถบสินน้ำเงินจากนั้น คลิกขวา แล้วเลือก “โอนค่าใช้จ่ายไปเป็นลูกหนี้” ดังภาพ

OPDFinanceInvoiceForm

ออกใบแจ้งเรียกเก็บเงิน HN : 520005151 ชื่อ นางทดสอบ ระบบ1

สรุปค่าใช้จ่าย

สิทธิการรักษาที่มี

สิทธิการชำระเงินเอง

10 : ชำระเงินเอง

สิทธิย่อย

name

รายการชำระเงินเอง รายการลูกหนี้สิทธิ รายการสรุป ข้อมูลการรักษา รายการ DF Visit List

ตรวจสอบรายการลูกหนี้

เลือกสิทธิการรักษา ชำระเงินเอง: สิทธิหลัก

รหัส	หมวดค่าใช้จ่าย	จำนวนเงิน	ส่วนลด	รวมเงิน
03	ค่ายาในบัญชีหลักแห่งชาติ	120.00		120.00

รายการที่โอนมาจาก "รายการชำระเงินเอง" 0.00 290.00

เครื่องพิมพ์

ออกใบแจ้งหนี้

รายการแจ้งหนี้ปัจจุบัน

ID	สิทธิการรักษา	วันที่ออก	เวลาออก	มูลค่าลูกหนี้	ส่วนลด	รวมเงิน	เจ้าห
<No data to display>							

แก้ไขสิทธิหลัก เพิ่มสิทธิย่อย แก้ไขสิทธิย่อย รายการค่าใช้จ่าย Pt. Note Promotion Ticket  ปิดยอดการเงิน ไปเสร็จค้างชำระ ออกใบแจ้งหนี้ ปิด

สังเกตว่ารายการที่โอนมาจากรายการชำระเงินเอง จะมาแสดงในแถบของ “รายการลูกหนี้สิทธิ”



OPDFinanceInvoiceForm

ออกใบแจ้งเรียกเก็บเงิน HN : 520005211 ชื่อ คุณทดสอบ ระบบ2

สรุปค่าใช้จ่าย

สิทธิการรักษาที่มี

รายการชำระตัวเอง | รายการลูกหนี้สิทธิ | รายการสรุป | ข้อมูลการรักษา | รายการ DF | Visit List

ฝั่งรายการ

รหัส	ชื่อค่าใช้จ่าย	ชำระเอง	ส่วนลด	ค้างชำระ	รวมชำระ
03	ค่ายาในบัญชียาหลักแห่งชาติ	360.00	0.00	0.00	360.00
▶12	ค่าบริการทางแพทย์	100.00	0.00	0.00	100.00

Confirm

กรุณายืนยันการบันทึกรายการ ?

Yes No

10 : ชำระเงินเอง

สิทธิย่อย

name

ยืนยันการบันทึกรายการ

460.00 0.00 460.00

กำหนดส่วนลดเงินสด บาท รวม

คลิกที่ปุ่ม “บันทึกรายการ”

I: 1 D = 100

เล่มที่ใบเสร็จ เลขที่ใบเสร็จ 6 ประเภทการชำระเงิน เงินสด

เครื่องพิมพ์ Microsoft XPS Document Writer

Mode -View Column-  Discount  Total

รับเงินค้างชำระ Package บันทึกใบแจ้งยอด

Clear FN กำหนดส่วนลด บันทึกรายการ

แก้ไขสิทธิหลัก เพิ่มสิทธิย่อย แก้ไขสิทธิย่อย รายการค่าใช้จ่าย Pt. Note Promotion Ticket  ปิดยอดค้างเงิน ใบเสร็จค้างชำระ ออกใบแจ้งหนี้ ปิด

จากนั้นให้กลับมาที่แถบ “รายการสรุป” แล้วคลิกที่ปุ่ม “บันทึกรายการ” พร้อมทั้งคลิก “ยืนยันการบันทึก  
รายการ”

OPDFinanceInvoiceForm

ออกใบแจ้งเรียกเก็บเงิน HN : 520005211 ชื่อ คุณทดสอบ ระบบ2

สรุปค่าใช้จ่าย

สิทธิการรักษาที่มี

รายการชำระเงินเดือน รายการลูกหนี้สิทธิ รายการสรุป ข้อมูลการรักษา รายการ DF Visit List

ตรวจสอบรายการชำระเงินปัจจุบัน

รหัส	หมวดค่าใช้จ่าย	จำนวนเงิน	ส่วนลด	รวมเงิน
<No data to display>				

10 : ชำระเงินเดือน

สิทธิย่อย

name

เล่มที่ใบเสร็จ เลขที่ใบเสร็จ 6

เครื่องมือ Microsoft XPS Document Writer

รายการออกใบเสร็จรับเงิน

Finance No.	วันที่ออก	เลขที่ใบเสร็จ	ผู้ออก	จำนวนเงิน	ส่วนลด	รวมมูลค่า
0143838	27/7/2553 20:23:27	:4	bms	460.00	0.00	460.00

รายการใบเสร็จรับเงินที่บันทึกเรียบร้อยแล้ว

แก้ไขสิทธิหลัก เพิ่มสิทธิย่อย แก้ไขสิทธิย่อย รายการค่าใช้จ่าย Pt. Note Promotion Ticket  ปิดยอดค้างเงิน ใบเสร็จค้างชำระ ออกใบแจ้งหนี้ ปิด

เมื่อออกใบเสร็จเรียบร้อยแล้ว ในแถบ “รายการชำระเงินเดือน” จะมีรายการที่เราออกใบเสร็จไปแสดงอยู่ทางด้านล่างในส่วนของ “รายการออกใบเสร็จรับเงิน”

## วิธีการลงนัดคนไข้

HealthMedServiceDetailForm

**ข้อมูลงานให้บริการแพทย์แผนไทย**

ผู้รับบริการ

HN: 520005211    ชื่อ: คุณหาคสอบ ระบบ2    อายุ: 17 ปี 10 เดือน    สิทธิการรักษา: ข้าระเงินเอง

วันที่: 27/7/2010    เวลา: 17:43:51    แผนก: \_\_\_\_\_

การรักษา/หัตถการ [F1]    ซักประวัติ/วินิจฉัย [F2]    รายการยา/เวชภัณฑ์ [F3]    สรุปค่าใช้จ่าย [F4]

ลำดับ	รหัสหมวด	ชื่อการรักษา	ประเภท	จำนวนเงิน
▶ 1	03	ค่ายาในบัญชียาหลักแห่งชาติ	ข้าระเองเบิกได้	360.00
2	12	ค่าบริการทางแพทย์	ข้าระเองเบิกได้	100.00

คลิกปุ่ม “นัดหมาย” เมื่อต้องการลงรายการนัด

ออกใบเสร็จรับเงิน

นัดหมาย    สถานะ: นัดต่อเนื่อง    บันทึก [F9]    ปิด

คลิกที่ปุ่ม “นัดหมาย” หากต้องการลงรายการนัดคนไข้ให้มารับบริการในครั้งต่อไป

เลือกประเภทการนัด

เลือกประเภทรายการนัด

HN 520005211 ชื่อ คุณहतสอ ระบบ2 มาวันที่ 27/07/2553

รายการที่นัดเอาไว้

ลำดับ	วันที่มา	เวลา	นัดมาวันที่	นัดมา...	คลินิก	แพทย์ผู้นัด	ผู้บันทึก	เหตุที่นัด	หมายเหตุ	หมา...	ม...
1	23/06/53	15:17	25/06/2553	00:00	คลินิกจิตเวช	เจ้าหน้าที่HOSxP	เจ้าหน้าที่HOSxP				
2	09/03/53	09:49	13/03/2553	10:00	นัดตรวจโรคทั่วไป	เจ้าหน้าที่HOSxP	BMS HOSxP	รักษาต่อเนื่อง			
3	30/01/53	06:00	04/02/2553	10:00	นัดตรวจโรคทั่วไป	เจ้าหน้าที่HOSxP	BMS HOSxP	รักษาต่อเนื่อง			

รายการนัดทั้งหมดของคนไข้ใน Visit นั้นๆ

คลิกเมื่อต้องการเพิ่มรายการนัดคนไข้

เพิ่มรายการนัด    แก้ไขรายการนัด

พิมพ์ใบนัด    พิมพ์ใบนัดรวม    พิมพ์ใบนัด X-Ray    Form 1    ปิด

หลังจากนั้นจะปรากฏหน้าจอ “เลือกประเภทรายการนัด” คือหน้าจอรายการนัดทั้งหมดของคนไข้ที่แผนกอื่นๆ ทำการนัดคนไข้มารับบริการ หากเราต้องการลงนัดเพิ่ม ให้คลิกที่ปุ่ม “เพิ่มรายการนัด”

บันทึกรายการนัดผู้ป่วยนอก

ชื่อผู้ป่วย 520005211 คุณทศสอ ระบบ2 บันทึกรายการนัดหมาย

สิทธิ ชำระเงินเอง

เพิ่มรายการนัด รายการนัด สิ่ง LAB สิ่ง X-Ray ตารางปฏิบัติงาน Calendar Calendar 2

วันที่นัด ##/##/25## 0 D 0 W 0 M ช่วงเวลา 10:00 ถึง 11:00 Clinic คลินิกจิตเวช

เหตุที่นัด แพทย์ผู้นัด

ติดต่อที่ ผู้เขียนใบนัด เจ้าหน้าที่HOSxP สิทธิครั้งหน้า ชำระเงินเอง

การปฏิบัติตัว

www.wwwww

Test

ระบุห้องตรวจ ศูนย์ Computer

ตารางทำงาน

รายการ X-Ray

เพิ่มลงในหมายเหตุ

LAB/ตรวจอื่นๆ (พิมพ์ลงในใบนัด)

<input type="checkbox"/> FBS	<input type="checkbox"/> ESR	<input type="checkbox"/> TFT
<input type="checkbox"/> PT,INR	<input type="checkbox"/> Anti HIV	<input type="checkbox"/> Sputum for AFB
<input type="checkbox"/> CD4	<input type="checkbox"/> LFT	<input type="checkbox"/> EKG
<input type="checkbox"/> CBC	<input type="checkbox"/> SGOT,SGPT	<input type="checkbox"/> X-Ray
<input type="checkbox"/> U/A		<input type="checkbox"/> อื่นๆ

Printer

พิมพ์ใบนัดหลังจากบันทึก 1

พิมพ์ใบนัดพร้อมกับ Sticker ยา

เลือกใบนัด FORM-Appointment

ยกเลิกนัด ฟอรัมเปล่า นิตตาม Template เลือกคลินิก ใบนัดฉีดยา ตกลง [F9] ปิด [F10]

ใส่เครื่องหมายถูกหา  
ต้องการ Print ใบนัด

ระบุเครื่อง Printer

ในหน้าจอ “บันทึกรายการนัดหมาย” ให้ลงรายการนัดตามช่องที่กำหนดไว้ เมื่อลงนัดเรียบร้อยแล้ว หากต้องการพิมพ์ใบนัด ให้ทำการระบุเครื่องพิมพ์ และใส่เครื่องหมายถูกในช่อง “พิมพ์ใบนัดหลังจากบันทึก” จากนั้นให้กดปุ่ม “ตกลง”

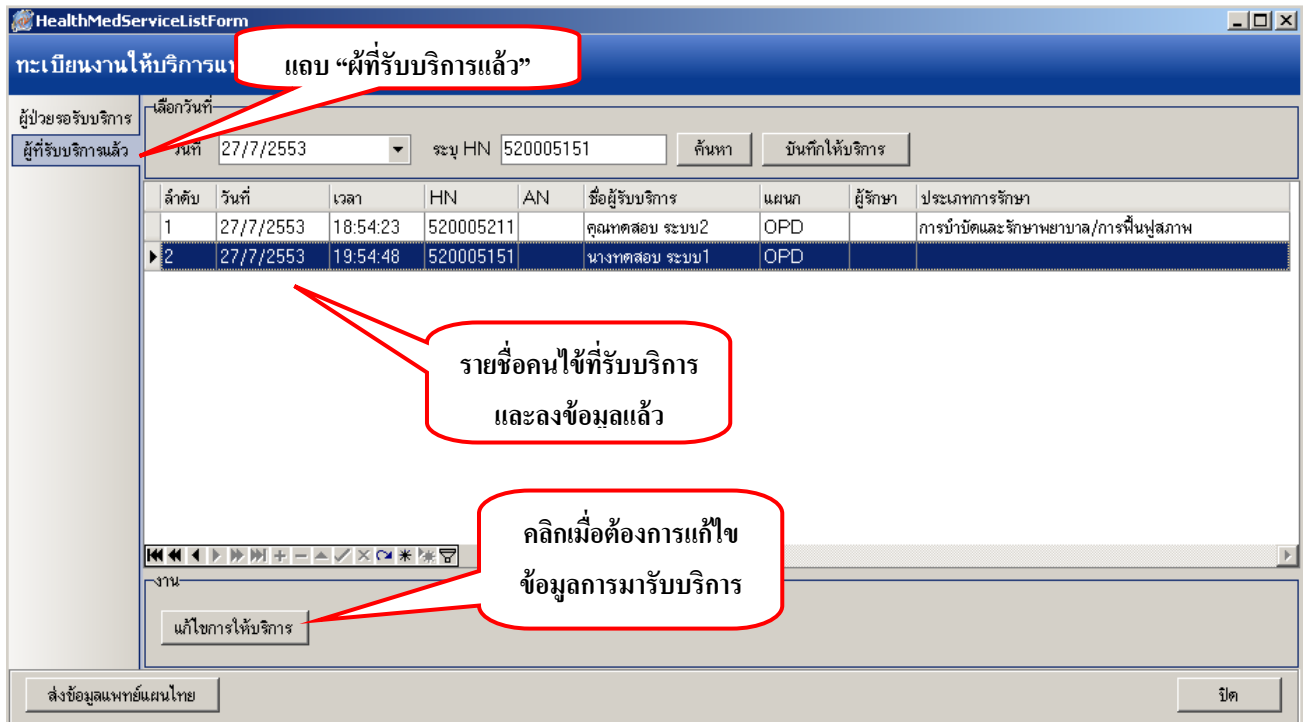

หลังจากที่เราทำการบันทึกข้อมูลคนไข้เรียบร้อยแล้ว รายชื่อคนไข้จะย้ายจากแถบ “ผู้ป่วยรอรับบริการ” มาอยู่ในแถบ “ผู้รับบริการแล้ว” ดังภาพ ซึ่งเราสามารถทำการแก้ไขการให้บริการ โดยเลือกชื่อคนไข้ให้เป็นแถบสีน้ำเงินจากนั้นคลิกที่ปุ่ม “แก้ไขการให้บริการ”

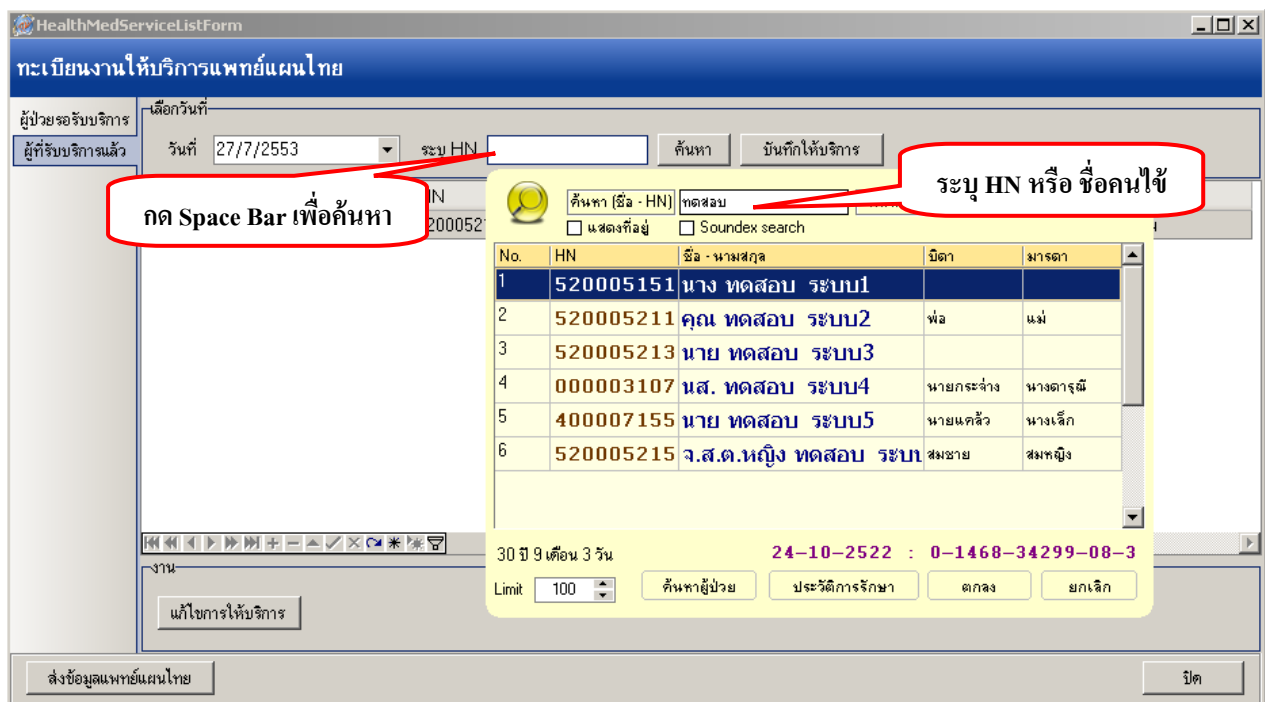

เมื่อต้องการค้นหารายชื่อคนไข้ สามารถทำได้โดยการระบุ HN หรือชื่อ คนไข้ในช่อง “ระบุ HN”

HealthMedServiceListForm

ทะเบียนงานให้บริการแพทย์แผนไทย

ผู้ป่วยรอรับบริการ: เด็กวันที่

ผู้ที่รับบริการแล้ว: วันที่ 27/7/2553 ระบุ HN 520005151 ค้นหา บันทึกให้บริการ

ลำดับ	วันที่	เวลา	HN	AN	ชื่อผู้รับบริการ	แผนก	ผู้รักษา	ประเภทการรักษา
1	27/7/2553	18:54:23	520005211		คุณหัตถสอม ระบบ2	OPD		การบำบัดและรักษาพยาบาล/การฟื้นฟูสภาพ
▶2	27/7/2553	19:54:48	520005151		นางหัตถสอม ระบบ1	OPD		

งาน

แก้ไขการให้บริการ

คลิกปุ่ม “ส่งข้อมูลแพทย์แผนไทย”

ส่งข้อมูลแพทย์แผนไทย

ปิด

เมื่อต้องการส่งออกข้อมูลแพทย์แผนไทย สามารถทำได้ โดยการคลิกที่ปุ่ม “ส่งข้อมูลแพทย์แผนไทย” ในหน้าจอ “ทะเบียนงานให้บริการแพทย์แผนไทย”

ExportTTMForm

:: TTM Export :: ส่งออกงานแพทย์แผนไทย

ช่วงวันที่ 1/6/2553 ถึงวันที่ 27/7/2553

กรกฎาคม 2553

จ	อ	พ	ห	ศ	ส	อ
28	29	30	1	2	3	4
5	6	7	8	9	10	11
12	13	14	15	16	17	18
19	20	21	22	23	24	25
26	27	28	29	30	31	1
2	3	4	5	6	7	8

Today Clear

Export Folder C:\DOCUME~1\AEKJAA\LOCALS~1\Temp\

เริ่มส่งออก

ออก

หลังจากนั้นทำการเลือกวันที่ที่ต้องการส่งออก ระบุ Export Folder และคลิกที่ปุ่ม “เริ่มส่งออก” ได้เลย

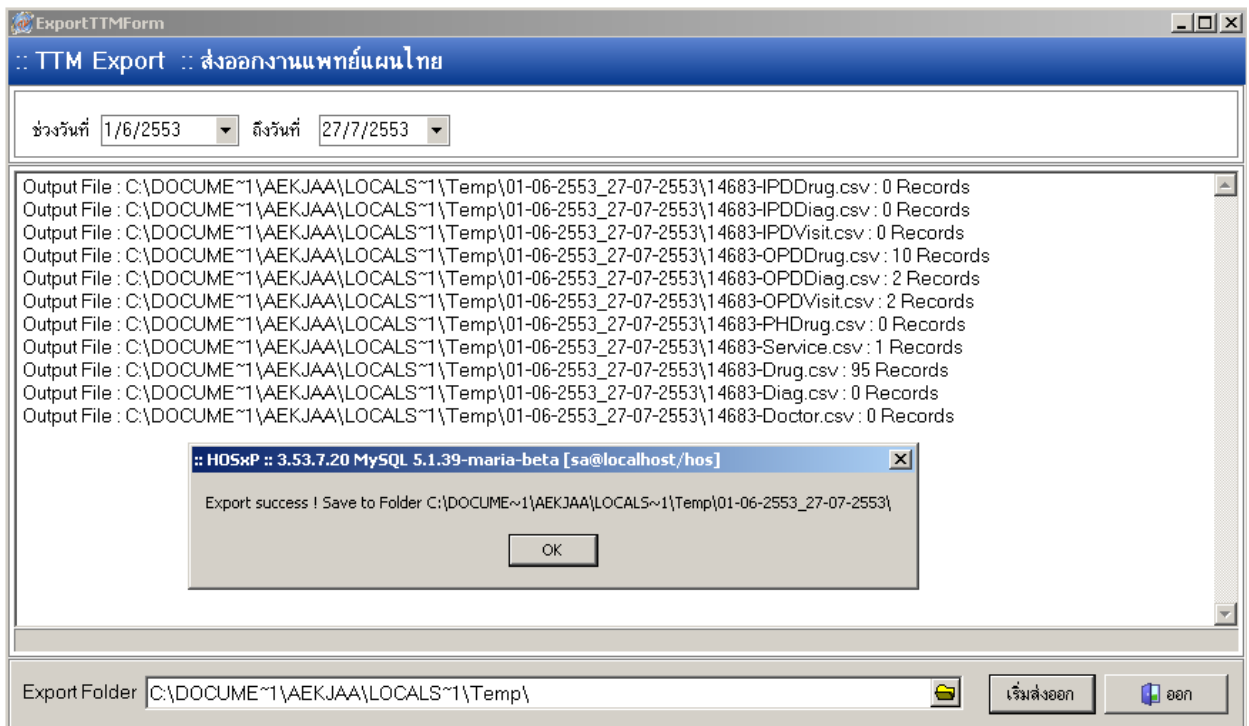

จากนั้น โปรแกรมจะทำการส่งออกข้อมูล โดยจัดเก็บไฟล์ตามที่เราระบุไว้ในช่อง **“Export**

**Folder”**

จากนั้นจะมีหน้าจอปรากฏขึ้นมาพร้อมกับข้อความว่า **“Export Success! Save to**

**Folder.....”**

ให้คลิกที่ปุ่ม **“OK”**