



แผนปฏิบัติงานด้านสาธารณสุข (Action Plan) ประจำปีงบประมาณ 2565

เครือข่ายบริการสุขภาพอำเภอศรีนคร

แผนปฏิบัติการด้านสาธารณสุข (Action Plan)

ประจำปีงบประมาณ ๒๕๖๕

เครือข่ายบริการสุขภาพอำเภอศรีนคร



[Handwritten signature]

ลงนาม..... ผู้เห็นชอบแผนเครือข่ายสุขภาพอำเภอศรีนคร
(นายเชาวลิต เลื่อนลอย.)
สาธารณสุขอำเภอศรีนคร

ลงนาม..... ผู้เห็นชอบแผนเครือข่ายสุขภาพอำเภอศรีนคร
(นายพงษ์สุธา ติอหลาย)
ผู้อำนวยการโรงพยาบาลศรีนคร

[Handwritten signature]

ลงนาม..... (นายปองพล วรภาณี)..... ผู้อนุมัติแผนเครือข่ายสุขภาพอำเภอศรีนคร
นายแพทย์สาธารณสุขจังหวัดสุโขทัย
(.....)
นายแพทย์สาธารณสุขจังหวัดสุโขทัย

คำนำ

งานเครือข่ายบริการสุขภาพอำเภอศรีนคร ฉบับนี้เป็นเอกสารที่จัดทำขึ้นเพื่อเป็นกรอบในการดำเนินงานและพัฒนางานสังกัดได้แก่โรงพยาบาลศรีนคร สำนักงานสาธารณสุขอำเภอศรีนคร และโรงพยาบาลส่งเสริมสุขภาพตำบลในพื้นที่อำเภอศรีนครของกระทรวงสาธารณสุข ที่กำหนดเป้าหมายการพัฒนา คือ ประชาชนสุขภาพดี เจ้าหน้าที่มีความสุข และระบบสุขภาพที่ได้กำหนดยุทธศาสตร์ที่จะพัฒนาความเป็นเลิศ4 ด้านคือ 1.ส่งเสริมสุขภาพและป้องกันโรคเป็นเลิศ (Prevention&Promotion) 2. บริการเป็นเลิศ (Service Excellence) 3. บุคลากรเป็นเลิศ (People Excellence) 4.บริหารจัดการเป็นเลิศ (Governance Excellence) การประสานงานสาธารณสุขอำเภอศรีนคร ได้นำกรอบนโยบายและระดมความคิด จากบุคลากรสาธารณสุขทุกระดับ และความคิดเห็น วิสัยทัศน์ พันธกิจ และยุทธศาสตร์การดำเนินงาน และตอบสนองต่อความต้องการและการแก้ไขปัญหาสาธารณสุขด้านสาธารณสุขของเครือข่ายบริการสุขภาพอำเภอศรีนคร ปี 2565 ฉบับนี้ประกอบไปด้วย ข้อมูลสำคัญ ของอำเภอ การวิสัยทัศน์ พันธกิจ ยุทธศาสตร์การพัฒนา และแผนปฏิบัติงานด้านสาธารณสุขตามยุทธศาสตร์ความเป็นเลิศทั้ง4 ด้าน เครือข่ายบริการสุขภาพอำเภอศรีนคร จังหวัดสุโขทัย ขอขอบคุณเจ้าหน้าที่สาธารณสุข และภาคีเครือข่ายทุกท่าน ที่ได้ให้ความร่วมมือช่วยให้การจัดทำแผนครั้งนี้สำเร็จลุล่วงไปด้วยดี และหวังเป็นอย่างยิ่งว่าแผนปฏิบัติงานด้านสาธารณสุขเครือข่ายบริการสุขภาพอำเภอศรีนคร จะเป็นกรอบแนวทางในการดำเนินงานที่เป็นประโยชน์ต่อหน่วยงานในสังกัดและเป็นคู่มือในการประสานงานกับภาคีเครือข่ายที่เกี่ยวข้องทุกระดับ เพื่อส่งผลตามเป้าหมายคือ ประชาชนสุขภาพดี เจ้าหน้าที่มีความสุข และระบบสุขภาพยั่งยืน

เครือข่ายบริการสุขภาพอำเภอศรีนคร

22/11/2564

สารบัญ

ลำดับที่	หัวข้อ	หน้า
	คำนำ	
	สารบัญ	
ก	ข้อมูลสำคัญของหน่วยงาน	1
ข	สรุปโครงการแยกตามยุทธศาสตร์และแหล่งงบประมาณ	10
	1. สรุปโครงการPrevention Protection & Promotion Excellence (ส่งเสริมสุขภาพและป้องกันโร	11
	2. สรุปโครงการService Excellence (บริการเป็นเลิศ)	13
	3.สรุปโครงการ People Excellence (บุคลากรเป็นเลิศ)	15
	4. สรุปโครงการGovernance Excellence (บริหารเป็นเลิศด้วยธรรมาภิบาล)	16
	สรุปงบประมาณรายแผน ประจำปีงบประมาณ พ.ศ. 2565	18
	สรุปโครงการตาม 4 C	20
	โครงการที่ใช้งบประมาณ	
	1. Prevention Protection & Promotion Excellence (ส่งเสริมสุขภาพและป้องกันโร	
1	โครงการพัฒนาและสร้างเสริมศักยภาพคนไทยกลุ่มสตรีและเด็กปฐมวัย	22
2	โครงการพัฒนาคุณภาพชีวิตและสร้างเสริมศักยภาพคนศรีนครกลุ่มวัยเรียนและวัยรุ่น	26
3	โครงการวัยรุ่นสดใส ไม่ท้องก่อนวัย ใส่ใจพัฒนาตัวเอง ปี 2565	30
4	โครงการขับเคลื่อนการพัฒนาคุณภาพชีวิตอำเภอศรีนคร	33
5	โครงการพัฒนาระบบกวดจับไข้หวัดใหญ่และภัยสุขภาพแบบบูรณาการร่วมกับระบบการเฝ้าระวัง	34
6	โครงการปรับเปลี่ยนสุขภาพดีวิถีใหม่ศรีนครใส่ใจลดโรคไม่ติดต่อ	39
7	โครงการคัดกรองโรคเบาหวานและความดันโลหิตสูงในประชากรอายุ 35 ปีขึ้นไปเพื่อปรับเปลี่ยน	42
8	โครงการพัฒนาความรู้และศักยภาพแกนนำ เฝ้าระวังป้องกันโควิด19ในชุมชน	48
9	โครงการคุ้มครองผู้บริโภคด้านผลิตภัณฑ์สุขภาพและบริการสุขภาพ	50
10	โครงการศรีนครสะอาดผู้บริโภคปลอดภัย	55
11	โครงการบริหารจัดการสิ่งแวดล้อมสร้างความปลอดภัยและเอื้อต่อการมีสุขภาพดี บูรณาการระ	56

สารบัญ

ลำดับที่	หัวข้อ	หน้า
12	โครงการพัฒนาโครงสร้างอาคารสถานที่ ระบบสาธารณูปโภค และสิ่งแวดล้อมให้ปลอดภัยเอื้อ	64
	2. Service Excellence (บริการเป็นเลิศ)	
13	โครงการพัฒนาระบบสุขภาพปฐมภูมิเข้มแข็ง	71
14	โครงการพัฒนาระบบบริการผู้ป่วยโรคหลอดเลือดสมอง	73
15	โครงการพัฒนาระบบบริการสุขภาพสาขาโรคไม่ติดต่อเรื้อรัง	75
16	โครงการเฝ้าระวังป้องกันและควบคุมโรควัณโรคอำเภอศรีนคร	85
17	โครงการป้องกันภาวะทุพโภชนาการในผู้ป่วยวัณโรคตำบลศรีนคร อำเภอศรีนคร จังหวัดสุโขทัย	91
18	โครงการการป้องกันและควบคุมโรคไขเลือดออก โดยชุมชนมีส่วนร่วมอำเภอศรีนคร	93
19	โครงการนวัตกรรมป้องกันโรคไขเลือดออก ตำบลศรีนคร	98
20	โครงการพัฒนาระบบบริการสุขภาพสาขาสุขภาพจิตและจิตเวช	100
21	โครงการส่งเสริมความรู้เรื่องโรคซึมเศร้า ปี 2565(เทศบาลตำบลศรีนคร)	101
22	โครงการส่งเสริมความรู้เรื่องโรคซึมเศร้า ปี 2565(เทศบาลตำบลศรีนคร)	102
23	โครงการพัฒนาระบบบริการสุขภาพสาขาโรคมะเร็ง	103
24	โครงการพัฒนาระบบบริการสุขภาพสาขาจักษุ	107
25	โครงการพัฒนาระบบบริการบำบัดรักษาผู้ป่วยยาเสพติด	111
26	โครงการพัฒนาระบบบริการสุขภาพการแพทย์ฉุกเฉินตรวจจรและระบบส่งต่อ	116
	3. People Excellence (บุคลากรเป็นเลิศ)	
27	โครงการพัฒนาบุคลากรให้เก่ง ดีมีสุข เครือข่ายบริการสุขภาพ อำเภอศรีนคร ปี 2565	118
	4. Governance Excellence (บริหารเป็นเลิศด้วยธรรมาภิบาล)	
28	โครงการพัฒนาระบบธรรมาภิบาลในหน่วยงาน ด้วยการประเมินระบบคุณธรรมและความโปร่งใสใน	122
29	โครงการพัฒนาองค์กรคุณภาพ รพ.ศรีนคร ปี 2565	124

สารบัญ

ลำดับที่	หัวข้อ	หน้า
30	โครงการ พัฒนาระบบการให้บริการตามเกณฑ์มาตรฐาน รพสต.ติดดาว	128
31	โครงการพัฒนาระบบข้อมูลข่าวสารและเทคโนโลยีสุขภาพอำเภอศรีนคร	130
32	โครงการพัฒนาระบบข้อมูลข่าวสารและเทคโนโลยีสุขภาพโรงพยาบาลศรีนคร	132
33	โครงการติดตามประเมินผลพร้อมรับนิเทศน์/ติดตามงานของหน่วยงานภายในเขตตรวจสุขภาพ	135
34	โครงการประชุมเชิงปฏิบัติการจัดทำแผนประจำปีแบบมีส่วนร่วม ของเครือข่ายบริการสุขภาพ	137
	กิจกรรมที่ไม่ใช่งบประมาณ	
1	ส่งเสริมสุขภาพเด็กวัยเรียน	142
2	ป้องกันเด็กอายุต่ำกว่า 15 ปี จมน้ำเสียชีวิต	144
3	การพัฒนาและสร้างเสริมศักยภาพคนไทยกลุ่มวัยผู้สูงอายุ	148
4	บริการและส่งเสริมทันตสุขภาพทุกกลุ่มวัย	150
5	กิจกรรมการลดการเสียชีวิตจากการบาดเจ็บทางถนน DHS RTI	151
6	ป้องกันโรคและแก้ไขโรคระบาดจากสัตว์สู่คน	156
7	ป้องกันโรคและแก้ไขโรคเรื้อน	157
8	รณรงค์วัคซีนไขหวัดใหญ่ตามฤดูกาล	157
9	รณรงค์วัคซีนตามช่วงอายุ	159
10	กิจกรรมบริหารจัดการสิ่งแวดล้อม สร้างความปลอดภัยให้ผู้ปฏิบัติงานในโรงพยาบาลและสถาน	160
11	การพัฒนาแพทย์แผนไทย	167
12	พัฒนาระบบบริการผู้ป่วยโรคปอดอุดกั้นเรื้อรัง	170
13	พัฒนาระบบการดูแลแบบประคับประคอง(Palliative care)	173
14	พัฒนาระบบบริการการดูแลผู้ป่วยโรคไต	176
15	พัฒนาระบบบริการ RDU	178

สารบัญ

ลำดับที่	หัวข้อ	หน้า
16	การพัฒนาระบบบริการสุขภาพสาขาการบริการฟื้นฟูสภาพระยะกลาง	181
17	การพัฒนาระบบข้อมูลสารสนเทศ	182
18	การพัฒนาระบบการจัดเก็บรายได้	184
19	แผนงานการดำเนินการใช้งานระบบ hosxp แบบ Paperless	188
20	โครงการพัฒนาระบบเวชระเบียน	188

ข้อมูลสำคัญของหน่วยงาน

- ข้อมูลทั่วไป / ข้อมูลทรัพยากร

โครงสร้างประชากร เศรษฐกิจและการปกครอง

ในปี 2564 อำเภอศรีนคร จากทะเบียนราษฎรมีจำนวนหลังคาเรือนทั้งหมด 9,664 หลังคาเรือน มีจำนวนประชากร รวม 25,413 คน เป็น ชาย 12,296 คน เป็นหญิง 13,117 คน

แผนภูมิแสดงปิรามิดประชากรอำเภอศรีนคร ปี 2564

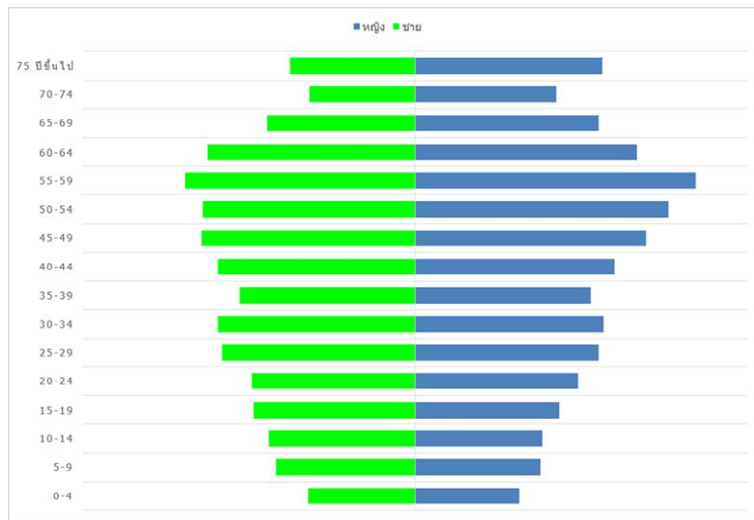

ตารางแสดง ข้อมูลการให้บริการ โรงพยาบาลศรีนคร ปี 2562-

ข้อมูล	ปี 2562	ปี 2563	ปี 2564
จำนวนผู้ป่วยนอก(ครั้ง)	82,424	76,864	84,096
ผู้ป่วยนอกเฉลี่ย/วัน	288	268	294
จำนวนผู้ป่วยในครั้ง	1,664	1,394	1,458
วันนอนทั้งหมด	4,526	3,849	5,159
อัตราครองเตียง	41.25	35.29	47.11
Sum RW	1,103.1	889.6	773.61
CMI	0.66	0.64	0.53

ตาราง แสดงสถานบริการด้านสาธารณสุข อำเภอ ตารางแสดง 5 อันดับแรกของผู้ป่วยนอกโรงพยาบาลศรีนคร ปี2

โรงพยาบาล ชุมชน ขนาด ๓๐ เตียง	1
โรงพยาบาล ส่งเสริม สุขภาพ ตำบล	5
คลินิก แพทย์	3
คลินิก พยาบาล	4
คลินิกทัน ตกรรม	2
ร้านยา	3
คลินิก กายภาพ	1

ลำดับ	โรค	ปี2562	ปี2563	ปี2564
1	Essential (primary) hypertension	2,921	3,008	3,108
2	Non-insulin-dependent diabetes mellitus	1,092	1,186	1,251
3	Dizziness and giddiness	911	794	671
4	Acute nasopharyngitis [common cold]	1,091	910	640
5	Dyspepsia	952	637	629

ตาราง แสดงจำนวนบุคลากรด้านสาธารณสุขต่อประชากรของอำเภอศรีนคร ปี 2564		
บุคลากร	จำนวน (คน)	หมายเหตุ
แพทย์	6	1:4,332
ทันตแพทย์	3	1:8,664
เภสัชกร	4	1:6,498
พยาบาล	36/4=40	0.493055556
เวชกิจ	-	-
เจ้าพนักงาน	1/4=5 (รพ./สสอ,รพ.สต.)	1:5,198
นักวิชาการ (แผน1/เวช	4/9=13 (รพ./สสอ,รพ.สต.)	1:1,999
เจ้าพนักงาน เภสัชกรรม	2/1=3	1:8,664
เจ้าพนักงาน เภสัชกรรม	3	1:8,664
เจ้าพนักงาน	2	1:12,996
นักเทคนิค การแพทย์	1	1:25,991
นัก กายภาพบำ บัด	2	1:13,158
นักรังสี การแพทย์	1	1:25,991
แพทย์แผน ไทย	1	1:25,991
จพ.เวชสถิติ	2	1:12,996

- วิเคราะห์สถานการณ์องค์กร และศักยภาพในการพัฒนาองค์กร

ตารางการวิเคราะห์ปัจจัยภายในองค์กร โดยใช้ทฤษฎี Mckinsey s Model

การวิเคราะห์	จุดแข็ง (Strength)	จุดอ่อน (Weakness)
โครงสร้าง/องค์กร (structure)	1.มีโครงสร้างการบริหารแบบเดียวกับกระทรวง.2. มีการแบ่งมอบหมายงานให้เจ้าหน้าที่ชัดเจนตรงความสามารถของเจ้าหน้าที่ 3 โครงสร้างการบริหารเจ้าหน้าที่เป็น	1.การสื่อสารและการติดต่อระหว่างหน่วยงาน รับผิดชอบอย่างต่อเนื่อง 2.การถ่ายทอด/สื่อสาร ภารกิจต่าง ๆ ขององค์กร จากที่มำนำ หรือหัวหน้างาน ไม่ครอบคลุม/ไม่ชัดเจน
ระบบบริหารจัดการ (System)	1.เป็นการบริหารตามลำดับชั้น ชัดเจนผ่านหัวหน้ากลุ่มงาน 2.. มีระบบสารสนเทศและเทคโนโลยีที่เพียงพอและทันสมัยในการบันทึกและประมวลผลข้อมูล 3. มีระบบบริการแบบ one stop service 4. ใช้การบริหารงานแบบมีส่วนร่วมของเจ้าหน้าที่ 5. มีคู่มือแนวทางในการปฏิบัติงาน6. โรงพยาบาลผ่านการรับรองมาตรฐาน HA IA QA และ PCA รพ.สตผ่านเกณฑ์	1.บริการดูแลผู้ป่วยโรคเรื้อรัง ผู้ป่วยระยะวิกฤติ ชับซ้อน ไม่ครอบคลุม เนื่องจากผู้รับบริการเพิ่มมากขึ้น 2.ระบบบริหารจัดการยังมีความยืดหยุ่นสูงเกินไป3.ขาดทักษะการประเมินผลและการควบคุมกำกับงาน
กลยุทธ์ (Strategy)	1.มียุทธศาสตร์ สอดคล้องกับการเปลี่ยนแปลงนโยบาย ที่เป็นปัจจุบัน 2.มีการกำหนดวิสัยทัศน์พันธกิจ และยุทธศาสตร์ที่ชัดเจน 3.มีแผนงานนโยบายที่สอดคล้องกับสภาพ	1.การถ่ายทอดยุทธศาสตร์จากที่มำนำไปสู่ผู้ปฏิบัติไม่ชัดเจน/ไม่ต่อเนื่อง 2.การติดตามประเมินผลยุทธศาสตร์ไม่ต่อเนื่อง และนำผลไปใช้ไม่ชัดเจน

การวิเคราะห์	จุดแข็ง (Strength)	จุดอ่อน (Weakness)
บุคลากร (Staff)	1.. เจ้าหน้าที่ที่มีความรู้ เหมาะสมในการให้บริการ 2.จนท.ส่วนใหญ่เป็นคนในพื้นที่ ทำให้การพัฒนาอย่างต่อเนื่อง และมีความเข้าใจวัฒนธรรม วิถีชีวิตการดูแลสุขภาพของประชาชน	1.จนท. มีอายุมากชน ทาเหมบบัญหาตามสุขภาพและเจ้าหน้าที่ปฏิบัติงานด้วยความเคยชิน ขาดการเสริมสร้างแรงบันดาลใจในการปฏิบัติงานและด้านความคิดสร้างสรรค์น้อยลง2.ต้นทุนค่าแรงสูง3.บุคลากรยังไม่ครบทุกวิชาชีพ ขาดแคลนพยาบาลวิชาชีพเฉพาะทางในบางสาขา
แบบการบริหารงาน (Style)	1.บุคลากรมีส่วนร่วมในการบริหารจัดการตัดสินใจในการ 2.มีการทำงานเป็นทีม 3.มีการบริหารงานแบบเป็นพี่เป็นน้องมีระบบการบริหารงานแบบพี่น้อง สามารถเข้าถึงและขอคำปรึกษาพูดคุยกันได้ง่าย4.ผู้บริหาร	1. การบริหารงาน ขาดความเด็ดขาด ทำให้ขาดระเบียบวินัย
ทักษะ (Skill)	1.จนท. ที่อยู่มานานมีทักษะในการทำงาน	1.ยังขาดการถ่ายทอดทักษะให้แก่พนักงาน 2. เจ้าหน้าที่ระดับหัวหน้างานขาดทักษะในเรื่องการวิเคราะห์ข้อมูลการวางแผนงานและการวางแผนแบบมุ่งเน้นสัมฤทธิ์ 3.เจ้าหน้าที่ส่วนใหญ่ขาดทักษะ
ค่านิยมร่วม (Share Value)	1.มีการกำหนดค่านิยมร่วมแบบเดียวกันทั้งกระทรวง	1..การสื่อสารด้านค่านิยมไปไม่ถึงบุคลากรทุกระดับและการนำสู่การปฏิบัติยังไม่ชัดเจนขาดการผลักดันให้เกิดการแก้ไขปัญหาอย่างไม่เป็นรูปธรรมและไม่ชัดเจน

ตารางการวิเคราะห์ปัจจัยภายนอกองค์กร โดยใช้ทฤษฎี		Pest-Hep Model
ปัจจัย	จุดแข็ง (Strength)	จุดอ่อน (Weakness)
นโยบาย (Political)	1. มีนโยบายชัดเจน ทำให้ประชาชนเข้าถึงการรับบริการได้ง่ายขึ้น 2. เครือข่ายรับนโยบายการปฏิบัติงานจากกระทรวง 3. กรอบยุทธศาสตร์งานสร้างเสริมสุขภาพและป้องกันโรคระดับชาติ เน้นการพัฒนาสุขภาพระดับบุคคลและสร้างความเข้มแข็งของ	1. การดูแลด้านจิตใจในองค์กรยังน้อยขาดความสนใจนโยบายเปลี่ยนแปลงบ่อย เกิดความสับสน 2. การสื่อสารประชาสัมพันธ์นโยบายไม่ทั่วถึง
เศรษฐกิจ (Economics)	1. ประชาชนส่วนใหญ่ประกอบอาชีพเกษตรกรรม เช่น สวนมะม่วง ไร่อ้อย ทำนา และพืชผักผลไม้หลากหลาย ทำให้มีรายได้ตลอดทั้งปี.	1. ประชาชนในพื้นที่ส่วนใหญ่ประกอบอาชีพเกษตรกรรม ไม่มีโรงงานอุตสาหกรรม ประชาชนมีฐานะยากจน ประชาชนมีภาวะหนี้สิน เนื่องจากลงทุนด้านการเกษตร ซึ่งมีราคาต้นทุนสูงขึ้น ทั้งค่าแรง ปุ๋ย ยาฆ่าแมลง
สังคม-วัฒนธรรม (social culture)	1.. ประชาชนมีความเคารพนับถือ เชอเฟิงผู้อาวุโส สามารถให้คำแนะนำบุตรหลานในการดูแลสุขภาพและปรับเปลี่ยนพฤติกรรม 2. ประเพณีและวัฒนธรรมช่วยส่งเสริมการรวมกลุ่มมีการพบปะเครือญาติสามารถเสริมความรู้เรื่องสุขภาพ 3. ส่วนใหญ่นับถือศาสนาพุทธ ประชาชนชอบทำบุญทำให้สังคมน่าอยู่ไม่ค่อยมีปัญหาด้านอาชญากรรมเป็นเมืองเจียมสงบ	1. สังคมมีการใกล้ชิดและการจัดงานรื่นเริงทำให้เชื้อโรคติดต่อแพร่กระจายได้ง่าย 2. ภัยสุขภาพจากการโฆษณาผ่านสื่อต่าง ๆ เช่น วิทยุชุมชน

ปัจจัย	จุดแข็ง (Strength)	จุดอ่อน (Weakness)
เทคโนโลยี (Technological)	<p>1. มีระบบเทคโนโลยีที่ทันสมัย</p> <p>โปรแกรมต่างๆ ในการรวบรวมและวิเคราะห์ข้อมูล</p> <p>2. มีเครือข่าย Internet ที่ครอบคลุม</p> <p>เข้าถึงระบบข้อมูลข่าวสารได้สะดวกเครือข่าย EMS โดยใช้วิทยุสื่อสาร</p>	<p>1. ภัยสุขภาพจากการโฆษณาผ่านสื่อต่าง ๆ</p>
ปัจจัยด้านสุขภาพ (Health)	<p>1. ประชาชนเข้าถึงสื่อเทคโนโลยีด้านการดูแลสุขภาพมากขึ้น</p> <p>2. มีเครือข่ายการสร้างเสริมสุขภาพในชุมชน</p>	<p>1. ประชาชนรับประทานอาหารสะดวกขอเพิ่มขึ้น ทำให้เกิดโรคจากการบริโภคได้ง่ายค่านิยมและสังคมเปลี่ยนไปตามแบบชาวตะวันตกมีตลาดนัดเคลื่อนที่ในพื้นที่บ่อยครั้งเสี่ยงต่อโรคระบบทางเดินอาหาร</p> <p>2. ประชาชนคิดว่า การดูแลสุขภาพเป็นหน้าที่ของเจ้าหน้าที่สาธารณสุข</p> <p>3. ประชาชนมีพฤติกรรมสุขภาพ ที่มีความเสี่ยง ประชากรทำให้มีโรคประจำตัวไม่ติดต่อเรื้อรัง คือ</p>
ปัจจัยด้านสิ่งแวดล้อม (Environment)	<p>1. พนทรรอบขอบเมฆากนมาก เกลสุด 17 กม.</p> <p>ประชาชนเข้าถึงบริการได้สะดวก 2มลพิษจากอุตสาหกรรมน้อย 3. มีชุมชนเกษตรกร และแหล่งเรียนรู้ด้านเศรษฐกิจพอเพียง และเกษตรอินทรีย์</p> <p>4. มีภูมิประเทศราบลุ่ม ไม่มีภูเขาสูง มีระบบคลองส่งน้ำจากแม่น้ำน่านและแม่น้ำยม จึงไม่มีปัญหาแห้งแล้งหรือน้ำท่วม</p>	<p>1. เผาอ้อย เผาฟางในช่วงฤดูแล้ง เสี่ยงต่อภัยสุขภาพเช่น ทางเดินหายใจ หรือ อักคิภัย</p> <p>2. มีการใช้สารเคมีในการเกษตรกรรมมาก</p> <p>3. พบสารปนเปื้อนในอาหารที่บริโภค</p>
ปัจจัยด้านคน ประชาชน (People)	<p>1. ประชาชนจำนวนน้อย สามารถจัดการได้ง่าย</p> <p>2. ประชาชนมีความสามัคคีมีความรักใคร่ปรองดองกัน</p>	<p>1. ประชากรวัยทำงานย้ายเบทงานเนเมืองใหญ่ ทำให้เป็นสังคมผู้สูงอายุและขาดแรงงาน 2. เกิดสังคมผู้สูงอายุทำให้เกิดภาระค่าใช้จ่ายด้านการดูแลสุขภาพ</p> <p>3. ประชากรมีจำนวนน้อย ทำให้ได้งบประมาณมาบริหารจัดการน้อย</p> <p>2. การเื้ออเพื่อเื้ออแผ่สิ่งของและอาหารซึ่งกันและกันทำให้ความคณระบบสุขภาพของคณเื้อไปได้</p>

- สรุปปัญหาสาธารณสุขที่สำคัญในพื้นที่ 10 ลำดับ ปี 2564

ลำดับ	ปัญหา
1	เบาหวาน ความดัน
2	วัณโรค
3	โควิด
4	อุบัติเหตุทางถนน
5	คุณภาพข้อมูล
6	มะเร็ง
7	เด็กสูงดีสมส่วน
8	สุขภาพจิต
9	การเข้าถึงการแพทย์ฉุกเฉิน
10	หลอดเลือดสมอง

ตารางสรุปโครงการแยกตามยุทธศาสตร์และแหล่งงบประมาณ														
ประเภท	จำนวนโครงการ	แหล่งงบประมาณ (ระบุจำนวน)											รวมทั้งสิ้น (บาท)	
		สป	ปป	พ	อ	อ	อ	เงินบำรุง	กองทุน ตำบล	กองทุน NCD	กองทุน	กองทุน		งบยา เสพติด
1. Prevention Protection & Promotion Excellence (ส่งเสริมสุขภาพและป้องกันโรคเป็นเลิศ)	12	#	#	#	#	#	#####	#####	-	-	-	-	#####	#####
2. Service Excellence (บริการเป็นเลิศ)	14	0	0	0	0	0	#####	#####	#####	0	0	#####	0	#####
3. People Excellence (บุคลากรเป็นเลิศ)	1	0	0	0	0	0	#####	-	0	0	0	0	0	#####
4. Governance Excellence (บริหารเป็นเลิศด้วยธรรมาภิบาล)	7						#####							#####
	34						#####	#####	#####	-	-	#####	#####	#####

สรุปงบประมาณรายแผน ของ คปสอ. ศรีนคร..... ประจำปีงบประมาณ พ.ศ. 2565																
1. Prevention Protection & Promotion Excellence (ส่งเสริมสุขภาพและป้องกันโรคเป็นเลิศ)																
แผนงานที่....1-4																
รหัสโครงการ	ชื่อโครงการ	แหล่งงบประมาณ (ระบุจำนวน)										รวมทั้งสิ้น (บาท)				
		สป	PP	AP	P	Q	O	F	เงินบำรุง	กองทุน ตำบล	กองทุน		กองทุน	กองทุน	งบ ยา เสฟ	งบอื่นๆ
K1-PP&P-65-0	โครงการพัฒนาและสร้างเสริมศักยภาพคนไทยกลุ่มสตรีและเด็กปฐมวัย							1,125.00								1,125.00
K1-PP&P-65-0	โครงการพัฒนาคุณภาพชีวิตและสร้างเสริมศักยภาพคนศรีนครกลุ่มวัยเรียนและวัยรุ่น							7,000.00								7,000.00
K1-PP&P-65-0	โครงการวัยรุ่นสดใสไม่ท้องก่อนวัย ใส่ใจพัฒนาตัวเอง ปี 2565							#####								6,000.00
K1-PP&P-65-0	โครงการขับเคลื่อนการพัฒนาคุณภาพชีวิตอำเภอศรีนคร													#####		#####

สรุปงบประมาณรายแผน ของ คปสอ. ศรีนคร..... ประจำปีงบประมาณ พ.ศ. 2565													
1. Prevention Protection & Promotion Excellence (ส่งเสริมสุขภาพและป้องกันโรคเป็นเลิศ)													
แผนงานที่....1-4													
รหัสโครงการ	ชื่อโครงการ	แหล่งงบประมาณ (ระบุจำนวน)										รวมทั้งสิ้น (บาท)	
		สป	PP	AP	PE	QO	OF	เงินบำรุง	กองทุน ตำบล	กองทุน	กองทุน		กองทุน
K1-PP&P-65-0	โครงการพัฒนาระบบ ตอบโต้ภาวะฉุกเฉิน โรคและภัยสุขภาพ แบบบูรณาการร่วมกับ ระบบการป้องกันและ ควบคุมการติดเชื้อ						#####						#####
K1-PP&P-65-0	โครงการปรับเปลี่ยน สุขภาพดีวิถีใหม่ศรี นครใส่ใจลดโรคไม่ ติดต่อ						8,500.00						8,500.00
K1-PP&P-65-0	โครงการคัดกรอง โรคเบาหวานและ ความดันโลหิตสูงใน ประชากรอายุ 35 ปีขึ้นไป เพื่อปรับเปลี่ยน พฤติกรรมสุขภาพ ปี 2565						#####						#####

สรุปงบประมาณรายแผน ของ คปสอ. ศรินคร..... ประจำปีงบประมาณ พ.ศ. 2565															
1. Prevention Protection & Promotion Excellence (ส่งเสริมสุขภาพและป้องกันโรคเป็นเลิศ)															
แผนงานที่....1-4															
รหัสโครงการ	ชื่อโครงการ	แหล่งงบประมาณ (ระบุจำนวน)										รวมทั้งสิ้น (บาท)			
		สป	PP	AP	P	Q	O	F	เงินบำรุง	กองทุน ตำบล	กองทุน		กองทุน	กองทุน	งบ ยา เสฟ
K1-PP&P-65-0	โครงการพัฒนาความรู้ และศักยภาพแกนนำ เฝ้าระวังป้องกันโควิด 19ในชุมชน							#####							#####
K1-PP&P-65-0	โครงการคุ้มครอง ผู้บริโภคด้าน ผลิตภัณฑ์สุขภาพและ บริการสุขภาพ							#####							#####
K1-PP&P-65-0	โครงการศรินคร สะอาดผู้บริโภค ปลอดภัย								#####						4,000.00

สรุปงบประมาณรายแผน ของ คปสอ. ศรีนคร..... ประจำปีงบประมาณ พ.ศ. 2565															
1. Prevention Protection & Promotion Excellence (ส่งเสริมสุขภาพและป้องกันโรคเป็นเลิศ)															
แผนงานที่....1-4															
รหัสโครงการ	ชื่อโครงการ	แหล่งงบประมาณ (ระบุจำนวน)											รวมทั้งสิ้น (บาท)		
		สป	PP	AP	P	Q	O	F	เงินบำรุง	กองทุน ตำบล	กองทุน	กองทุน		กองทุน	งบ ยา เสฟ
K1-PP&P-65-0	โครงการบริหารจัดการสิ่งแวดล้อม สร้างความปลอดภัย และเอื้อต่อการใช้ สุขภาพดี บูรณาการ ระบบการป้องกันและ ควบคุมการติดเชื้อใน โรงพยาบาล (Green and Clean Hospital)							#####							#####
K1-PP&P-65-0	โครงการพัฒนา โครงสร้างอาคาร สถานที่ ระบบ สาธารณูปโภค และ สิ่งแวดล้อมให้ ปลอดภัยเอื้อต่อการใช้ สุขภาพดี							#####							#####
รวมงบประมาณ		#	#	#	#		#####	#####	-	-	-	-	#####	#####	
สองแสนสามหมื่นสี่พันหนึ่งร้อยยี่สิบบาทถ้วน															

สรุปงบประมาณรายแผน ของ คปสอ. ศรีนคร ประจำปีงบประมาณ พ.ศ. 2565												
2. Service Excellence (บริการเป็นเลิศ)												
แผนงานที่.....1-5												
รหัสโครงการ	ชื่อโครงการ	แหล่งงบประมาณ (ระบุจำนวน)										
		สป	ปป	พ	พ	พ	พ	พ	พ	พ	พ	พ
					เงินบำรุง	กองทุน ตำบล	กองทุน NCD	กองทุน ทุน	กองทุน น ปอศ	งบยาเสพติด	งบ อื่น ด	รวมทั้งสิ้น (บาท)
SNK1-Service-6	โครงการพัฒนาระบบสุขภาพปฐมภูมิเข้มแข็ง				6,200.00							6,200.00
SNK1-Service-6	โครงการพัฒนาระบบบริการผู้ป่วยโรคหลอดเลือดสมอง				4,000.00							4,000.00
SNK1-Service-6	โครงการพัฒนาระบบบริการสุขภาพสาขาโรคไม่ติดต่อเรื้อรัง						#####					717,249.00
SNK1-Service-6	โครงการเฝ้าระวังป้องกันและควบคุมโรคอุบัติโรคอำเภอศรีนคร				#####							159,100.00
SNK1-Service-6	โครงการป้องกันภาวะทุพโภชนาการในผู้ป่วยโรคเรื้อรังอำเภอศรีนคร จังหวัดสุโขทัย					#####						12,000.00

รหัสโครงการ	ชื่อโครงการ	แหล่งงบประมาณ (ระบุจำนวน)										รวมทั้งสิ้น (บาท)			
		ส	ป	พ	พ	อ	อ	อ	อ	อ	อ				
SNK1-Service-6	โครงการพัฒนาระบบบริการสุขภาพสาขาสุขภาพจิตและจิตเวช					7,500.00									7,500.00
SNK1-Service-6	โครงการส่งเสริมความรู้เรื่องโรคซึมเศร้า ปี 2565(เทศบาลตำบลศรีนคร)						4,000								4,000.00
SNK1-Service-6	โครงการส่งเสริมความรู้เรื่องโรคซึมเศร้า ปี 2565(อบต.ศรีนคร)						#####								3,600.00
SNK1-Service-6	โครงการพัฒนาระบบบริการสุขภาพสาขาโรคมะเร็ง					23,135.00									23,135.00
SNK1-Service-6	โครงการพัฒนาระบบบริการสุขภาพสาขาจักษุ					5,600.00									5,600.00
SNK1-Service-6	โครงการพัฒนาระบบบริการบำบัดรักษาผู้ป่วยยาเสพติด												#####		243,750.00

รหัสโครงการ	ชื่อโครงการ	แหล่งงบประมาณ (ระบุจำนวน)										รวมทั้งสิ้น (บาท)			
		สป	ปป	พ	พ	พ	พ	พ	พ	พ	พ		พ		
SNK1-Service-6	โครงการพัฒนาระบบบริการสุขภาพการแพทย์ฉุกเฉินครบวงจรและระบบส่งต่อ					82,675.00									82,675.00
รวมงบประมาณ		0	0	0	0	#####	28600	717249	0	0	243750	0	#####		
หนึ่งล้านสองแสนเก้าหมื่นห้าร้อยห้าสิบบาทถ้วน															

สรุปงบประมาณรายแผน ของ คปสอ. ..ศรึนคร..... ประจำปีงบประมาณ พ.ศ. 2565

3. People Excellence (บุคลากรเป็นเลิศ)

แผนงานที่...1

รหัสโครงการ	ชื่อโครงการ	แหล่งงบประมาณ (ระบุจำนวน)										รวมทั้งสิ้น (บาท)				
		สป	ปป	APP	B	Q	O	F	เงินบำรุง	กองทุน ต่ำ	กองทุน NCD		กองทุน LCT	กองทุน ปกส.	งบยา เสฟ ติด	งบ อื่นๆ
SNK1-People-6	โครงการ พัฒนา บุคลากรให้ เก่ง ดีมีสุข เครือข่าย บริการ สุขภาพ อำเภอศรี นคร ปี 2565							#####								#####
	รวมงบประมา	0	0	0	0	0	146065	0	0	0	0	0	0	0	0	#####
หนึ่งแสนสี่หมื่นหกพันหกสิบห้าบาทถ้วน																

สรุปงบประมาณรายแผน ของ คปสอ. ..ศรีนคร..... ประจำปีงบประมาณ พ.ศ. 2565

4. Governance Excellence (บริหารเป็นเลิศด้วยธรรมาภิบาล)												
แผนงานที่.....1-4												
รหัสโครงการ	ชื่อโครงการ	แหล่งงบประมาณ (ระบุจำนวน)										รวมทั้งสิ้น (บาท)
		สป	PP	PE	QOF	เงินบำรุง	กองทุน	กองทุน	กองทุน	กองทุน	งบยา	
SNK1-Gov-6	โครงการพัฒนาระบบธรรมาภิบาลในหน่วยงานด้วยการประเมินระบบคุณธรรมและความโปร่งใสในการปฏิบัติงาน (ITA) เครือข่ายสุขภาพอำเภอศรีนคร					#####						#####

สรุปงบประมาณรายแผน ของ คปสอ. ...ศรินคร..... ประจำปีงบประมาณ พ.ศ. 2565

รหัสโครงการ	4. Governance Excellence (บริหารเป็นเลิศด้วยธรรมาภิบาล)												
	แผนงานที่.....1-4												
	ชื่อโครงการ	แหล่งงบประมาณ (ระบุจำนวน)										รวมทั้งสิ้น (บาท)	
สป		PP	PE	QOF	เงินบำรุง	กองทุน	กองทุน	กองทุน	กองทุน	งบยา	งบอื่น		
SNK1-Gov-6	โครงการติดตามประเมินผลพร้อมรับนิเทศน์ติดตามงาน					#####							#####

สรุปงบประมาณรายแผน ของ คปสอ. ..ศรึนคร..... ประจำปีงบประมาณ พ.ศ. 2565

4. Governance Excellence (บริหารเป็นเลิศด้วยธรรมาภิบาล)													
แผนงานที่.....1-4													
รหัสโครงการ	ชื่อโครงการ	แหล่งงบประมาณ (ระบุจำนวน)										รวมทั้งสิ้น (บาท)	
		สป	PP	PE	QOF	เงินบำรุง	กองทุน	กองทุน	กองทุน	กองทุน	งบยา		งบอื่น
SNK1-Gov-6	โครงการประชุมเชิงปฏิบัติการจัดทำแผนประจำปีแบบมีส่วนร่วม ของเครือข่ายบริการสุขภาพอำเภอศรึนครจังหวัดสุโขทัย ประจำปีงบประมาณ 2564					#####							#####
รวมงบประมาณ						#####							#####
สามแสนเจ็ดหมื่นสามพันเก้าสิบกบาทถ้วน													

สรุปงบประมาณรายแผน ประจำปีงบประมาณ พ.ศ. 2565				
ลำดับ	แผน	รหัสโครงการ	งบประมาณ	ผู้รับผิดชอบ
1. Prevention Protection & Promotion Excellence (ส่งเสริมสุขภาพและป้องกันโรคเป็นเลิศ)				
1	แผนงานพัฒนาคุณภาพชีวิตของคนไทยทุกกลุ่มวัย ด้านสุข	SNK1-PP&P-65-0001	1,125.00	1.ยุวลี 2.บุญรอด
		SNK1-PP&P-65-0002	7,000.00	1.กัญญาภัค 2.สุภัทสรา
		SNK1-PP&P-65-0003	6,000.00	กัญญาภัค
2	แผนงานพัฒนาคุณภาพชีวิตระดับอำเภอ	SNK1-PP&P-65-0004	10,080.00	โสภณ
3	แผนงานการป้องกันควบคุมโรคและลดปัจจัยเสี่ยงด้านสุขภ	SNK1-PP&P-65-0005	40,250.00	ภัทสร/โสภณ
		SNK1-PP&P-65-0006	8,500.00	1.ชัชฎาภรณ์ 2.ณัฐกานต์3. ผู้รับผิดชอบNCD สสอ. และรพสต
		SNK1-PP&P-65-0007	14,300.00	ณัฐกานต์ อุ่นเรือน
		SNK1-PP&P-65-0008	22,000.00	พิชญาดา
		SNK1-PP&P-65-0009	11,705.00	พิชญาดา+ผู้รับผิดชอบคสบส.
		SNK1-PP&P-65-0010	4,000.00	พิชญาดา
4	แผนงานบริหารจัดการสิ่งแวดล้อม	SNK1-PP&P-65-0011	52,460.00	ภัทสร / พิชญาดา/สุภัทสรา
		SNK1-PP&P-65-0012	56,700.00	ภัทสร / ทีมENV
รวมงบประมาณ(บาท)			234,120.00	
2. Service Excellence (บริการเป็นเลิศ)				
1	แผนงานพัฒนาระบบบริการปฐมภูมิ	NK1-Service-65-0001	6,200.00	โสภณ/ผู้รับผิดชอบงานปฐมภูมิ
2	แผนงานพัฒนาระบบบริการสุขภาพ(Service Plan)	NK1-Service-65-0002	4,000.00	จินตนา/งานER
		SNK1-Service-65-0003	717,249.00	เกษรา/พยาบาลNCDคลินิก
		SNK1-Service-65-0004	159,100.00	พิชญาดา/งานควบคุมโรคสสอ
		SNK1-Service-65-0005	12,000.00	พิชญาดา
		SNK1-Service-65-0006	12,750.00	โสภณ/งานควบคุมโรครพ/รพ
		SNK1-Service-65-0007	9,000.00	สุภัทสรา
		SNK1-Service-65-0008	7,500.00	งานสุขภาพจิตและยาเสพติด

ลำดับ	แผน	รหัสโครงการ	งบประมาณ	ผู้รับผิดชอบ
1. Prevention Protection & Promotion Excellence (ส่งเสริมสุขภาพและป้องกันโรคเป็นเลิศ)				
		SNK1-Service-65-000	4,000.00	งานสุขภาพจิตและยาเสพติด
		SNK1-Service-65-001	3,600.00	งานสุขภาพจิตและยาเสพติด
		SNK1-Service-65-001	23,135.00	มีนา
		SNK1-Service-65-001	5,600.00	มีนา
		SNK1-Service-65-001	243,750.00	พัชรี/งานยาเสพติด
3	แผนงานพัฒนาระบบการแพทย์ฉุกเฉินครบวงจรและ	NK1-Service-65-001	82,675.00	จินตนา/งานER
4	แผนงานการพัฒนาตามโครงการพระราชดำริ โครงการ			
5	แผนงานอุตสาหกรรมทางการแพทย์ครบวงจร การท่องเที่ยว			
รวมงบประมาณ(บาท)			1,290,559.00	
3. People Excellence (บุคลากรเป็นเลิศ)				
1	แผนการพัฒนาระบบบริหารจัดการกำลังคนด้านสุขภาพ	SNK1-People-65-0001	146,065.00	ทพ.สงกรานต์/สุนทร
รวมงบประมาณ(บาท)			146,065.00	
4. Governance Excellence (บริหารเป็นเลิศด้วยธรรมาภิบาล)				
1	แผนงานการพัฒนาระบบธรรมาภิบาลและองค์กรคุณภาพ	SNK1-Gov-65-0001	10,750.00	จักรกฤษ /คณะกม.ITA
		SNK1-Gov-65-0002	271,396.00	ทีม FA/กฤตยา
		SNK1-Gov-65-0003	8,000.00	โสภณ/ทีมพี่เลี้ยงติดดาว
2	แผนการพัฒนาระบบข้อมูลสารสนเทศด้านสุขภาพ	SNK1-Gov-65-0004	#####	สมบัติ/ไพรัตน์/โสภณ
		SNK1-Gov-65-0005	7,000.00	ทีม IM รพศรีนคร
3	แผนการบริหารจัดการด้านการเงินการคลังสุขภาพ	SNK1-Gov-65-0006	#####	ดวงเดือน/ทีมCFO
		SNK1-Gov-65-0007	#####	รัชณี
4	แผนการพัฒนางานวิจัยและนวัตกรรมด้านสุขภาพ			
รวมงบประมาณ(บาท)			373,096.00	
แผนด้านอื่นๆ (ถ้ามี)				
20	อื่นๆ			
รวมงบประมาณ(บาท)			2,043,840.00	

สรุปโครงการตาม 4 C				
ลำดับ	ประเภท	ชื่อโครงการ	งบประมาณ	ผู้รับผิดชอบ
1	การบริหารเทคโนโลยีสารสนเทศ	1.โครงการพัฒนาระบบข้อมูลข่าวสารและเทคโนโลยีสุขภาพอำเภอศรีนคร	23,550.00	สมบัติ/ไพรัตน์
		2.โครงการพัฒนาระบบข้อมูลข่าวสารและเทคโนโลยีสุขภาพโรงพยาบาลศรีนคร	7,000.00	ไพรัตน์/กิตติกร
	รวมงบประมาณ(บาท)		30,550	
2	การบริหารจัดการกำลังคน (CHRO)	1.โครงการพัฒนาบุคลากรให้เก่ง ดีมีสุข เครือข่ายบริการสุขภาพ อำเภอศรีนคร ปี 2565	146,065.00	สงกรานต์/สุนทร
	รวมงบประมาณ(บาท)		146,065.00	
3	การพัฒนาระบบบริการการ	1.โครงการพัฒนาระบบธรรมาภิบาลในหน่วยงาน ด้วยการประเมินระบบคุณธรรมและความโปร่งใสในการปฏิบัติงาน (ITA) เครือข่ายสุขภาพอำเภอศรีนคร	10,750.00	จักรกฤษ /คณะกม.ITA
		2.โครงการติดตามประเมินผลพร้อมรับนิเทศน์ติดตามงานของหน่วยงานภายในเขตตรวจสุขภาพที่ 2	31,200.00	ดวงเดือน/ทีมCFO

สรุปโครงการตาม 4 C				
ลำดับ	ประเภท	ชื่อโครงการ	งบประมาณ	ผู้รับผิดชอบ
		3โครงการประชุมเชิงปฏิบัติการจัดทำแผนประจำปีแบบมีส่วนร่วม ของเครือข่ายบริการสุขภาพอำเภอศรีนคร จังหวัดสุโขทัย ประจำปีงบประมาณ 2564	21,200.00	
		รวมงบประมาณ(บาท)	63,150.00	

สรุปโครงการตาม 4 C				
ลำดับ	ประเภท	ชื่อโครงการ	งบประมาณ	ผู้รับผิดชอบ
4	การพัฒนาระบบบริการสุขภาพ	1โครงการพัฒนาระบบสุขภาพปฐมภูมิ เข้มแข็ง	6,200.00	โสภณ/ชัชฎาภรณ์
		2โครงการพัฒนาระบบบริการผู้ป่วยโรค หลอดเลือดสมอง	4,000.00	จินตนา/งานER
		3.โครงการพัฒนาระบบบริการสุขภาพ สาขาโรคไม่ติดต่อเรื้อรัง	717,249.00	เกษรา/พยาบาลรพสต.
		4โครงการเฝ้าระวังป้องกันและควบคุมโรค วัณโรคอำเภอศรีนคร	159,100.00	พิชญาดา/งาน ครสสอ/รพ.สต
		5โครงการป้องกันภาวะทุพโภชนาการใน ผู้ป่วยวัณโรคตำบลศรีนคร อำเภอศรีนคร จังหวัดสุโขทัย	12,000.00	พิชญาดา
		6โครงการการป้องกันและควบคุมโรค ไข้เลือดออก โดยชุมชนมีส่วนร่วมอำเภอ ศรีนคร	12,750.00	โสภณ/งานคร.รพ/รพ.สต
		7โครงการนวัตกรรมป้องกันโรค ไข้เลือดออก ตำบลศรีนคร	9,000.00	สุภัทสร
		8โครงการพัฒนาระบบบริการสุขภาพ สาขาสุขภาพจิตและจิตเวช	7,500.00	งานสุขภาพจิต และยาเสพติด
		9โครงการส่งเสริมความรู้เรื่องโรคซึมเศร้า ปี 2565(เทศบาลตำบลศรีนคร)	4,000.00	งานสุขภาพจิต และยาเสพติด
		10โครงการส่งเสริมความรู้เรื่องโรค ซึมเศร้า ปี 2565(อบต.ศรีนคร)	3,600.00	งานสุขภาพจิต และยาเสพติด

สรุปโครงการตาม 4 C				
ลำดับ	ประเภท	ชื่อโครงการ	งบประมาณ	ผู้รับผิดชอบ
		11โครงการพัฒนาระบบบริการสุขภาพ สาขาโรคมะเร็ง	23,135.00	มีนา
		12โครงการพัฒนาระบบบริการ สุขภาพสาขาจักษุ	5,600.00	มีนา
		13โครงการพัฒนาระบบบริการ บำบัดรักษาผู้ป่วยยาเสพติด	243,750.00	พัชรี/งานยาเสพติด
		14โครงการพัฒนาระบบบริการสุขภาพ การแพทย์ฉุกเฉินครบวงจรและระบบส่งต่อ	82,675.00	จินตนา/งานER
		รวมงบประมาณ(บาท)	#####	

แผนปฏิบัติการ ประจำปีงบประมาณ 2565 เครือข่ายสุขภาพอำเภอศรีนคร

ยุทธศาสตร์กระทรวงที่ 1 : สอดคล้องกับประเด็นยุทธศาสตร์ที่ 1 ส่งเสริมสุขภาพและป้องกันโรค และคุ้มครองผู้บริโภคเป็นเลิศ (Prevention & Promotion Excellence)

สอดคล้องกับนโยบายปลัดกระทรวง : นโยบายที่.....7.....ดูแลสุขภาพแบบองค์รวม

ตอบตรวจวัด KPI ของกระทรวงสาธารณสุข : ดวท : 1 อัตราลด* วนการตายมารดาไทยต* อการเกิดมชีพแสนคน

ตัวชี้ : 2 เลื่อนขยเงิการลดบคิมโรคและพัฒนาการสมวัย

กลยุทธ์ : ส่งเสริมสุขภาพทุกกลุ่มวัย

ผลลัพธ์/ผลผลิต : 1. อัตราส่วนการตายมารดาไทยไม่เกิน 17 ต่อการเกิดมีชีพแสนคน 2. ร้อยละของเด็กอายุ 0-5

ปี สูงดีสมส่วนและส่วนสูงเฉลี่ยที่อายุ 5 ปี ร้อยละ 64 3. ร้อยละของเด็กปฐมวัยที่มีพัฒนาการสมวัย ร้อยละ 85

ลำดับ	โครงการ/กิจกรรม	กิจกรรมตามโครงการ	ตัวชี้วัดความสำเร็จโครงการ	เป้าหมาย/จำนวน (ระบุพื้นที่/กลุ่มคน)	แหล่งงบประมาณ	รายละเอียดการใช้งบประมาณ (บาท)	รวมงบประมาณทั้งโครงการ	การกำหนดระยะเวลาในการดำเนินงาน	หน่วยงานรับผิดชอบ
1	โครงการพัฒนาและสร้างเสริมศักยภาพคนไทยกลุ่มสตรีและเด็กปฐมวัย								
		1.1 พัฒนาดำบลส่งเสริมเด็กอายุ 0 - 5 ปี สูงดีสมส่วน พื้นที่ไม่พัฒนาการสมวัย โดยใช้กลไก MCH Board ประชุมคณะกรรมการ MCH	อัตราส่วนการตายมารดาไทยไม่เกิน 17 ต่อการเกิดมีชีพแสนคน	คณะกรรมการ MCH BOARD เจ้าหน้าที่ รพ/สสอ/รพสต. จำนวน 15 คน	เงินบำรุงโรงพยาบาล	1. ค่าอาหารว่างพร้อมเครื่องดื่ม 15 คน x 25 บาท x 3 ครั้ง รวมทั้งสิ้น 1,125 บาท	1,125	4 เดือน/1 ครั้ง ๓ค. 64, เม.ย. 65, ก.ค. 65	รพ. ศรีนคร - บุญรอด - ยวลี
รวมงบประมาณหน้านี้							#####		

ลำดับ	โครงการ/กิจกรรม	กิจกรรมตามโครงการ	ตัวชี้วัดความสำเร็จโครงการ	เป้าหมาย/จำนวน (ระบุพื้นที่/กลุ่มคน)	แหล่งงบประมาณ	รายละเอียดการใช้งบประมาณ (บาท)	รวมงบประมาณทั้งโครงการ	การกำหนดระยะเวลาในการดำเนินงาน	หน่วยงานรับผิดชอบ
		1.2.วางแผนการดำเนินงาน วิเคราะห์ปัญหาอุปสรรค จัดระบบค้นหา ดูแล ให้คำปรึกษาและ ทบทวนcaseที่มีปัญหาด้านการฝากครรภ์การคลอดโดยการประชุม คณะทำงาน MCH board 3 ครั้ง/ปี โดย เน้นกิจกรรม							
		1.3 พัฒนาคุณภาพระบบข้อมูล							
		1.4ขับเคลื่อนการดำเนินงาน6 โปรแกรมคุณค่าสร้างเด็กไทยคุณภาพ6 value MCH Program							รพ.ศรีนคร/ รพ.สต ทุกแห่ง

ลำดับ	โครงการ/กิจกรรม	กิจกรรมตามโครงการ	ตัวชี้วัดความสำเร็จโครงการ	เป้าหมาย/จำนวน (ระบุพื้นที่/กลุ่มคน)	แหล่งงบประมาณ	รายละเอียดการใช้งบประมาณ (บาท)	รวมงบประมาณทั้งโครงการ	การกำหนดระยะเวลาในการดำเนินงาน	หน่วยงานรับผิดชอบ
		**กิจกรรมส่งเสริมพัฒนาการเด็ก 0-5 ปีและส่งเสริมส่วนสูง	เด็กอายุ 0-5 ปี สูงดีสมส่วนและส่วนสูงเฉลี่ยที่อายุ 5 ปี ร้อยละ 62	เด็กอายุ 0-5	กองทุนตำบล			ต.ค.64 - ก.ย.	รพ.ศรีนคร - บุญรอด - ยวลี
		ประชุมชี้แจงโครงการคณะกรรมการหมู่บ้าน							รพ.ศรีนคร/ รพ.สต ทุกแห่ง
		สำรวจฐานข้อมูลประชากรเด็ก 0- 5 ปี (Type1,3)							
		ติดตามซั้่งน้ำหนักเด็กทุก 3 เดือน							
		เด็กที่ขาดสารอาหารติดตามซั้่งน้ำหนักทุก 1 เดือน							

ลำดับ	โครงการ/กิจกรรม	กิจกรรมตามโครงการ	ตัวชี้วัดความสำเร็จโครงการ	เป้าหมาย/จำนวน (ระบุพื้นที่/กลุ่มคน)	แหล่งงบประมาณ	รายละเอียดการใช้งบประมาณ (บาท)	รวมงบประมาณทั้งโครงการ	การกำหนดระยะเวลาในการดำเนินงาน	หน่วยงานรับผิดชอบ
		<p>ติดตามเด็ก0-5ปี ที่มีภาวะโภชนาการต่ำกว่าเกณฑ์ (ค่อนข้างผอมและผอม-พัฒนาการล่าช้า) ทุกเดือน</p> <ul style="list-style-type: none">- ให้ความรู้เสนอแนะวิธีการส่งเสริมภาวะโภชนาการเด็กแบบประเมินพฤติกรรม- การกระตุ้นส่งเสริมพัฒนาการตามวัยแก่ผู้ปกครอง- ส่งตรวจพบแพทย์ที่โรงพยาบาลศรีนคร							รพ.ศรีนคร/ รพ.สต ทุกแห่ง

ลำดับ	โครงการ/กิจกรรม	กิจกรรมตามโครงการ	ตัวชี้วัดความสำเร็จโครงการ	เป้าหมาย/จำนวน (ระบุพื้นที่/กลุ่มคน)	แหล่งงบประมาณ	รายละเอียดการใช้งบประมาณ (บาท)	รวมงบประมาณทั้งโครงการ	การกำหนดระยะเวลาในการดำเนินงาน	หน่วยงานรับผิดชอบ
		ผู้ปกครองประเมินพัฒนาการ ตามเกณฑ์อายุ หากพบผิดปกติประสานงานกับอสม.หรือพบเจ้าหน้าที่สาธารณสุขทันที							

ลำดับ	โครงการ/ กิจกรรม	กิจกรรมตาม โครงการ	ตัวชี้วัด ความสำ เร็จ โครงการ	เป้าหมาย/ จำนวน (ระบุ พื้นที่/ กลุ่มคน)	แหล่ง งบประมาณ	รายละเอียด การใช้ งบประมาณ (บาท)	รวมงบประมาณ ทั้งโครงการ	การ กำหนด ระยะเวลา ในการ ดำเนินการ	หน่วย งาน รับผิดชอบ
		3.จัดกิจกรรม ส่งเสริมป้องกัน การตั้งครรภ์และ การป้องกัน พฤติกรรมเสี่ยง ทางเพศ รวมถึง โรคติดต่อทาง เพศสัมพันธ์ในวัย เรียนในโรงเรียน มัธยมและ โรงเรียนมัธยม ขยายโอกาส		สถานศึกษา 13 แห่ง กลุ่มวัย เรียน/วัยรุ่น ในโรงเรียน					
		4.จัดกิจกรรมการ ให้สุขศึกษาเชิง รุกในสถานศึกษา		สถานศึกษา 13 แห่ง					

ลำดับ	โครงการ/กิจกรรม	กิจกรรมตามโครงการ	ตัวชี้วัดความสำเร็จโครงการ	เป้าหมาย/จำนวน (ระบุพื้นที่/กลุ่มคน)	แหล่งงบประมาณ	รายละเอียดการใช้งบประมาณ (บาท)	รวมงบประมาณทั้งโครงการ	การกำหนดระยะเวลาในการดำเนินงาน	หน่วยงานรับผิดชอบ
		ให้ความรู้ อสม. เรื่อง โภชนาการและการติดตามชั่งน้ำหนัก-วัดส่วนสูงตามเกณฑ์อายุ , การส่งเสริมพัฒนาการเด็กและนำเสนอประเมินพัฒนาการ DSPM		อสมทุกคน					รพ.ศรีนคร/ รพ.สต ทุกแห่ง
		พัฒนาระบบการติดต่อสื่อสาร กรณี อสม./ผู้ปกครองมีปัญหา สามารถติดต่อเจ้าหน้าที่ได้โดยตรงในแต่ละหมู่ รวมถึงช่องทางกลุ่ม line อสม.-กลุ่มจิตอาสา ด้านแม่และเด็ก เป็นต้น							

ลำดับ	โครงการ/กิจกรรม	กิจกรรมตามโครงการ	ตัวชี้วัดความสำเร็จโครงการ	เป้าหมาย/จำนวน (ระบุพื้นที่/กลุ่มคน)	แหล่งงบประมาณ	รายละเอียดการใช้งบประมาณ (บาท)	รวมงบประมาณทั้งโครงการ	การกำหนดระยะเวลาในการดำเนินงาน	หน่วยงานรับผิดชอบ	
		กิจกรรมการติดตามการได้รับวัคซีนเสริมสร้างภูมิคุ้มกันโรคและลงข้อมูล							รพ.ศรีนคร/รพ.สตทุกแห่ง	
		สรุปกิจกรรมผลการดำเนินงาน								
รวมงบประมาณหน้านี้							-			
รวมงบประมาณพันยอด (งบประมาณรวมหน้าก่อน + งบประมาณหน้านี้)							1125	งพันหนึ่งร้อยยี่สิบห้า		

แผนปฏิบัติการ ประจำปีงบประมาณ 2565 เครือข่ายสุขภาพอำเภอศรีนคร

ยุทธศาสตร์กระทรวงที่ 1 : สอดคล้องกับประเด็นยุทธศาสตร์ที่ 1 ส่งเสริมสุขภาพและป้องกันโรค และคุ้มครองผู้บริโภคเป็นเลิศ (Prevention & Promotion Excellence)

สอดคล้องกับนโยบายปลัดกระทรวง : นโยบายที่.....7.

ตอบตัวชี้วัด KPI ของกระทรวงสาธารณสุข : ตัวที่ : 1.การเฝ้าระวังอัตราการคลอดมีชีพในหญิงอายุ 15-19 ปี

กลยุทธ์ : ส่งเสริมสุขภาพทุกกลุ่มวัย

ผลลัพธ์/ผลผลิต : ไม่เกิน 34 ต่อประชากรหญิงอายุ 15-19 ปี 1,000 คน

ลำดับ	โครงการ/กิจกรรม	กิจกรรมตามโครงการ	ตัวชี้วัดความสำเร็จโครงการ	เป้าหมาย/จำนวน (ระบุพื้นที่/กลุ่มคน)	แหล่งงบประมาณ	รายละเอียดการใช้งบประมาณ (บาท)	รวมงบประมาณทั้งโครงการ	การกำหนดระยะเวลาในการดำเนินการ	หน่วยงานรับผิดชอบ	
2	โครงการพัฒนาคุณภาพชีวิตและสร้างเสริมศักยภาพคนศรีนครกลุ่มวัยเรียนและวัยรุ่น									
		กิจกรรมป้องกันการตั้งครรภ์และโรคติดต่อทางเพศสัมพันธ์และโรคเอดส์ในวัยรุ่นเรียนและวัยรุ่น	ไม่เกิน 34 ต่อประชากรหญิงอายุ 15-19 ปี 1,000 คน		เงินบำรุงโรงพยาบาล	ค่ากล่องใส่ถุงยางอนามัย จำนวน 10 กล่อง * 700 บาท เป็นเงิน 7000	7,000	ค.ค.64-ก.ย.64	กัญญาภัค สุภัสสร	

ลำดับ	โครงการ/ กิจกรรม	กิจกรรมตาม โครงการ	ตัวชี้วัด ความสำ เร็จ โครงการ	เป้าหมาย/ จำนวน (ระบุ พื้นที่/ กลุ่มคน)	แหล่ง งบประมาณ	รายละเอียด การใช้ งบประมาณ (บาท)	รวมงบประมาณ ทั้งโครงการ	การ กำหนด ระยะเวลา ในการ ดำเนินการ	หน่วย งาน รับผิดชอบ
		1.ประชุม คณะกรรมการ ที่มดูแลแม่และ เด็กในวัยรุ่นและ คณะกรรมการ คลินิกวัยรุ่น		ทุกตำบล รวม 5 ตำบล					
		2.วางระบบการ ดำเนินงานคลินิก วัยรุ่นใน สถานศึกษาและ สถานบริการ สาธารณสุข		3 โรงเรียน และ 6 สถานบริการ					
รวมงบประมาณหน้านี้							7,000.00	เจ็ดพันบาทถ้วน	

ลำดับ	โครงการ/ กิจกรรม	กิจกรรมตาม โครงการ	ตัวชี้วัด ความสำ เร็จ โครงการ	เป้าหมาย/ จำนวน (ระบุ พื้นที่/ กลุ่มคน)	แหล่ง งบประมาณ	รายละเอียด การใช้ งบประมาณ (บาท)	รวมงบประมาณ ทั้งโครงการ	การ กำหนด ระยะเวลา ในการ ดำเนินการ	หน่วย งาน รับผิดชอบ
		5. สนับสนุนการจัดกิจกรรมวันเอดส์โลกในโรงเรียนมัธยมและประถมศึกษา		สถานศึกษา 13 แห่ง + 1 กศน.					
		6. การค้นหาเชิงรุก RRTTR		โรงเรียนมัธยมศึกษา และ โรงเรียนขยายโอกาส					
		7. ระบบการดูแลช่วยเหลือนักเรียน (OHOS) 1 Hospital 1 school		โรงเรียนมัธยมศึกษา และ โรงเรียนขยายโอกาส					
		8. สร้างเครือข่ายแกนนำในโรงเรียนระดับมัธยมต้นและมัธยมปลาย		กลุ่มแกนนำนักเรียน					

ลำดับ	โครงการ/ กิจกรรม	กิจกรรมตาม โครงการ	ตัวชี้วัด ความสำ เร็จ โครงการ	เป้าหมาย/ จำนวน (ระบุ พื้นที่/ กลุ่มคน)	แหล่ง งบประมาณ	รายละเอียด การใช้ งบประมาณ (บาท)	รวมงบประมาณ ทั้งโครงการ	การ กำหนด ระยะเวลา ในการ ดำเนินการ	หน่วย งาน รับผิดชอบ
		9.สร้างเกราะ กล้วยหอมใน ชุมชนรณรงค์ "" ยี่ดอกพกถุง""		6 ตำบล 6 สถาน บริการ ประชาชน ทุกกลุ่มวัย					
		กิจกรรมการลด ปัจจัยเสี่ยงและ พฤติกรรมด้าน สุขภาพ3๒2ส (บุหรี สุรา ยา เสพติด) ใน โรงเรียน มัธยมศึกษา							
		1. สํารวจ พฤติกรรมการ บริโภคบุหรี สุรา ยาเสพติดของ นักเรียน มัธยมศึกษา		สถานศึกษา 13 แห่ง	กองทุนตำบล			ด.ค.64 - ก.ย.6๕	ัญญาภัค

ลำดับ	โครงการ/ กิจกรรม	กิจกรรมตาม โครงการ	ตัวชี้วัด ความสำ เร็จ โครงการ	เป้าหมาย/ จำนวน (ระบุ พื้นที่/ กลุ่มคน)	แหล่ง งบประมาณ	รายละเอียด การใช้ งบประมาณ (บาท)	รวมงบประมาณ ทั้งโครงการ	การ กำหนด ระยะเวลา ในการ ดำเนินการ	หน่วย งาน รับผิดชอบ
		2. คัดกรองการ เสพติดนิโคติน การติดสุรา (Audit) และยา เสพติด							
		3. แยกระดับ ความรุนแรงการ เสพติดบุหรี่ สุรา ยาเสพติด							

ลำดับ	โครงการ/ กิจกรรม	กิจกรรมตาม โครงการ	ตัวชี้วัด ความสำ เร็จ โครงการ	เป้าหมาย/ จำนวน (ระบุ พื้นที่/ กลุ่มคน)	แหล่ง งบประมาณ	รายละเอียด การใช้ งบประมาณ (บาท)	รวมงบประมาณ ทั้งโครงการ	การ กำหนด ระยะเวลา ในการ ดำเนินการ	หน่วย งาน รับผิดชอบ
		4. จัดกิจกรรม การบำบัดนุหรือ สุรา ยาเสพติด ในโรงเรียนตาม สภาพปัญหา							
		5. มีการติดตาม ประเมินผล พฤติกรรมการใช้ นุหรือ สุรา ยาเสพติด ในโรงเรียน จนครบ 1 ปี							
รวมงบประมาณหน้านี้							-		
รวมงบประมาณพันยอด (งบประมาณรวมหน้าก่อน + งบประมาณหน้านี้)							7,000.00	เจ็ดพันบาทถ้วน	

แผนปฏิบัติการ ประจำปีงบประมาณ 2565 เครือข่ายสุขภาพอำเภอศรีนคร

ยุทธศาสตร์กระทรวงฯ ท. 1 : สมรรถนะของกรมและต้นยุทธศาสตร์ ท. 1 ส่งเสริมสุขภาพ และของกรมฯ และของกรมฯ และของกรมฯ

ปรัชญาของกรมฯ (Prevention & Promotion Excellence)

สอดคล้องกับนโยบายปลัดกระทรวง : นโยบายที่.....7.

ตอบตัวชี้วัด KPI ของกระทรวงสาธารณสุข : ตัวที่ : 1.การเฝ้าระวังอัตราการคลอดมีชีพในหญิงอายุ 15-19 ปี

กลยุทธ์ : ส่งเสริมสุขภาพทุกกลุ่มวัย

ผลลัพธ์/ผลผลิต : ไม่เกิน 34 ต่อประชากรหญิงอายุ 15-19 ปี 1,000 คน

ลำดับ	โครงการ/กิจกรรม	กิจกรรมตามโครงการ	ตัวชี้วัดความสำเร็จโครงการ	เป้าหมาย/จำนวน (ระบุพื้นที่/)	แหล่งงบประมาณ	รายละเอียดการใช้งบประมาณ(บาท)	รวมงบประมาณทั้ง	การกำหนดระยะเวลาในการ	หน่วยงานรับผิดชอบ
3	โครงการวัยรุ่นสดใส ไม่ท้องก่อนวัย ใส่ใจพัฒนาตัวเอง ปี 2565	ขั้นเตรียมการ 1. วิเคราะห์สถานการณ์ปัญหาแม่วัยรุ่น พื้นที่อำเภอศรีนคร จังหวัดสุโขทัย 2. เขียนโครงการและเสนอโครงการ 3. ประสานงานโรงเรียนเป้าหมายเพื่อชี้แจงวัตถุประสงค์ของ	หญิงอายุ 15-19 ปี มีอัตราการตั้งครรภ์ไม่เกิน 34 ต่อประชากรหญิงอายุ 15-19 ปี 1,000	กลุ่มเป้าหมายนร. ชั้นม.1-ม.6 ชั้นละ 10 คน จำนวนทั้งหมด 60 คน	กองทุนตำบลศรีนคร	ค่าอาหารว่างและอาหารกลางวัน จำนวน 60 คน ๓ละ 100 บาท เป็นจำนวนเงิน 6,000 บาท	6,000	กุมภาพันธ์ 2565 – สิงหาคม 2565	กัญญาภักดิ์ รพ.ศรีนคร
		1. สันทนาการกลุ่มเพื่อสร้างสัมพันธ์ภาพระหว่างผู้เข้าร่วมกิจกรรม							
รวมงบประมาณหน้านี้							#####	หกพันบาทถ้วน	

ลำดับ	โครงการ/ กิจกรรม	กิจกรรมตาม โครงการ	ตัวชี้วัด ความสำเร็จโครงการ	เป้าหมาย/ จำนวน (ระบุ พื้นที่/	แหล่ง งบประมาณ	รายละเอียด การใช้ งบประมาณ (บาท)	รวม งบประ มาณ ทั้ง	การ กำหนด ระยะเวลา ในการ	หน่วย งาน รับผิดชอบ
		2. Pre – test เรื่อง การมีเพศสัมพันธ์ และผลกระทบของ การมีเพศสัมพันธ์							
		3. สำรวจปัญหาและ พฤติกรรมเสี่ยงรอบ ตัวในวัยรุ่น							
		4. แบ่งกลุ่มนักเรียน เพื่อการเรียนรู้อย่าง มีส่วนร่วม 6 กลุ่ม 4 กิจกรรม ดังนี้ กิจกรรมที่ 1 รู้จัก ตนเอง รู้จักวัยรุ่น กิจกรรมที่ 2 ปัญหา เพศสัมพันธ์และการ ตั้งครรภ์วัยรุ่น และ ผลกระทบ กิจกรรมที่ 3 Safe Sex “ยี่ดอกพกถุง” กิจกรรมที่ 4 เพื่อน ช่วยเพื่อนระบบ บริการงานคลินิก วัยรุ่นและการดูแล ช่วยเหลือเมื่อเกิด							

ลำดับ	โครงการ/ กิจกรรม	กิจกรรมตาม โครงการ	ตัวชี้วัด ความสำเร็จ โครงการ	เป้าหมาย/ จำนวน (ระบุ พื้นที่/	แหล่ง งบประมาณ	รายละเอียด การใช้ งบประมาณ (บาท)	รวม งบประ มาณ ทั้ง	การ กำหนด ระยะเวลา ในการ	หน่วย งาน รับผิดชอบ
		5. แลกเปลี่ยนเรียนรู้ โดยทีมวิทยากร และผู้เข้าร่วมกิจกรรม							
		6. Post – test เรื่อง การมีเพศสัมพันธ์ และผลกระทบของ การมีเพศสัมพันธ์ ก่อนวัยอันควร							
		7. สรุปผลการ ดำเนินกิจกรรม							
รวมงบประมาณหน้านี้							-	ศูนย์บาทถ้วน	
รวมงบประมาณพันยอด (งบประมาณรวมหน้าก่อน + งบประมาณหน้านี้)							6000	หกพันบาทถ้วน	

แผนปฏิบัติการ ประจำปีงบประมาณ 2565 เครือข่ายสุขภาพอำเภอ.....ศรีนคร.....
ยุทธศาสตร์กระทรวงที่ 1 : ส่งเสริมสุขภาพป้องกันโรคและคุ้มครองผู้บริโภคเป็นเลิศ (P&P Excellence)
นโยบายปลัดกระทรวง : 1) ระบบสุขภาพปฐมภูมิเข้มแข็ง

**กลยุทธ์... การพัฒนาความเข้มแข็งและสร้างการมีส่วนร่วมกับภาคีเครือข่ายภาครัฐ เอกชน และประชา สังคมแห่ง
 ผลลัพธ์ อำเภอมีการพัฒนาคุณภาพชีวิตระดับ อำเภอ (พชอ.) ที่มีคุณภาพ
 ผลผลิต ประเด็นปัญหาที่ได้จากการติดตาม ตรวจสอบ ได้รับการตอบสนองและแก้ไขปัญหผ่านกระบวนการ**

ลำดับ	โครงการ/ กิจกรรม	กิจกรรมตาม โครงการ	ตัวชี้วัด ความสำเร็จ โครงการ	เป้าหมาย/ จำนวน (ระบุ พื้นที่/	แหล่ง งบประมาณ	รายละเอียด การใช้ งบประมาณ (บาท)	รวม งบประมาณ ทั้ง โครงการ	การ กำหนด ระยะเวลา ในการ ดำเนินการ	หน่วย งาน รับผิดชอบ
	โครงการ ขับเคลื่อน การพัฒนา คุณภาพ ชีวิต	1.ประชุม คณะกรรมการพัฒนา คุณภาพชีวิต ขับเคลื่อนการ ดำเนินงานตาม	อำเภอมี การ พัฒนา คุณภาพ ชีวิตระดับ อำเภอ (พชอ.) ที่ มีคุณภาพ	คกก.พช อ. จำนวน 21 คน	สสส	คณาธิการ กลางวัน/อาหาร ว่างวันละ120 บาท*4 วัน *21 คน เป็นเงิน	10,080		สสอ. ศรี นคร โสภณ
		- ครั้งที่ 1 ทบทวน ปรับปรุงคำสั่ง คี ข้อมูล คัดเลือก ประเด็น ประเมิน ตนเองตามมาตรฐาน พชอและจัดทำแผน มอบหมายงาน						Dec-64	
		- ครั้งที่ 2 ประชุม ติดตามผลการ ดำเนินงาน ปัญหา อุปสรรค						Mar-65	
		- ครั้งที่ 3 ประชุม ติดตามผลการ ดำเนินงาน ปัญหา อุปสรรค						Jun-65	

		- ครั้งที่ 4 ประชุม ติดตามผลการ ดำเนินงาน ปัญหา อุปสรรค สรุปผลการ ดำเนินงาน						Aug-65	
รวมงบประมาณหน้านี้							#####	บาทถ้วน	
รวมงบประมาณทั้งหมด (งบประมาณรวมหน้าก่อน + งบประมาณหน้านี้)							10,080	บาทถ้วน	

แผนปฏิบัติการ ประจำปีงบประมาณ 2565 เครือข่ายสุขภาพอำเภอศรีนคร

ยุทธศาสตร์กระทรวงที่ 1 : สอดคล้องกับประเด็นยุทธศาสตร์ ส่งเสริมสุขภาพ ป้องกันโรค PP&P Excellence

สอดคล้องกับนโยบายปลัดกระทรวง : นโยบายที่ 5 การจัดการวิกฤตโควิด-19

ตามตัวชี้วัด KPI ของกระทรวงส.อ.ว. เรเนสุข : ต.รท. ระดับกรม ส.ร.ส. เรจ. เนก. เร.เตว.ย.ม.พ.ร.ม.และต.ย.ม.เต.ก. เร.ร.บ.ม.เต.

โรคติดเชื้อไวรัสโคโรนา 2019 (Covid-19)

กลยุทธ์ : ป้องกันควบคุมโรคและลดปัจจัยเสี่ยงด้านสุขภาพ

ลำดับ	โครงการ/กิจกรรม	กิจกรรมตามโครงการ	ตัวชี้วัดความสำเร็จโครงการ	เป้าหมาย/จำนวน(ระบุพื้นที่/กลุ่มคน)	แหล่งงบประมาณ	รายละเอียดการใช้งาน(บาท)	รวมงบประมาณทั้งโครงการ	การกำหนดระยะเวลาในการดำเนินงาน	หน่วยงานรับผิดชอบ
-------	-----------------	-------------------	----------------------------	-------------------------------------	---------------	--------------------------	------------------------	--------------------------------	-------------------

ลำดับ	โครงการ/กิจกรรม	กิจกรรมตามโครงการ	ตัวชี้วัดความสำเร็จโครงการ	เป้าหมาย/จำนวน(ระบุพื้นที่/กลุ่มคน)	แหล่งงบประมาณ	รายละเอียดการใช้งบประมาณ(บาท)	รวมงบประมาณทั้งโครงการ	การกำหนดระยะเวลาในการดำเนินงาน	หน่วยงานรับผิดชอบ
5	โครงการพัฒนาระบบกวดเงินโรดและภัยสุขภาพแบบบูรณาการร่วมกับระบบการป้องกันและควบคุมการติดเชื้อ	1.ทบทวนคำสั่งคณะกรรมการแผนกตอบโต้ภาวะฉุกเฉินด้านสาธารณสุขให้เป็นปัจจุบันพร้อมจัดทำทะเบียนรายชื่อการติดต่อ		ทีม EOC อ.ศรีนคร				พย.64	สสอ.ศรีนคร

ลำดับ	โครงการ/กิจกรรม	กิจกรรมตามโครงการ	ตัวชี้วัดความสำเร็จโครงการ	เป้าหมาย/จำนวน(ระบุพื้นที่/กลุ่มคน)	แหล่งงบประมาณ	รายละเอียดการใช้งบประมาณ(บาท)	รวมงบประมาณทั้งโครงการ	การกำหนดระยะเวลาในการดำเนินงาน	หน่วยงานรับผิดชอบ
		2. คืบข้อมูลสถานการณ์โรคติดต่อและภัยสุขภาพวิเคราะห์ปัญหาและร่วมกำหนดแนวทางแก้ไขปี 2565		ทีม EOC อ.ศรีนคร		บูรณาการเวทีประชุมคืบข้อมูลและจัดทำแผนปี 2565			วิชณี/ภัสสร
		3. ประชุมทีม CDCU วิเคราะห์สถานการณ์และประเมินความเสี่ยงในพื้นที่		ทีม CDCU อ.ศรีนคร/10 คน	งบบำรุง ร	- ค่าอาหารว่างผู้เข้าร่วมประชุมฯ จำนวน 15 คน*25 บาท*4 ครั้ง เป็นเงิน 1,500 บาท	1,500	พ.ย. 64 / กพ. / เม.ย. / ส.ค. 65	ภัสสร/โสภณ

ลำดับ	โครงการ/กิจกรรม	กิจกรรมตามโครงการ	ตัวชี้วัดความสำเร็จโครงการ	เป้าหมาย/จำนวน(ระบุพื้นที่/กลุ่มคน)	แหล่งงบประมาณ	รายละเอียดการใช้งบประมาณ(บาท)	รวมงบประมาณทั้งโครงการ	การกำหนดระยะเวลาในการดำเนินงาน	หน่วยงานรับผิดชอบ
		4.กรณีเกิดโรคหรือภัยสาธารณสุข เปิดศูนย์ปฏิบัติการตอบโต้ภาวะฉุกเฉิน ทบทวนโครงสร้าง ICS และภารกิจของกองงาน		ทีม EOC อ.ศรีนคร ศูนย์ EOC สสอ.ศรีนคร	งบบำรุง ร	- ค่าอาหารว่าง ผู้เข้าร่วมประชุมฯ จำนวน20 คน*25 บาท*4ครั้ง เป็นเงิน 2,000 บาท	2,000	พย.64-กย.65	สสอ.ศรีนคร
		5.ทบทวนแนวทางการเฝ้าระวังโรคและภัยสาธารณสุข และ		- ทีม CDCU อ.ศรีนคร/10 คน - อสม. 602 คน				ธค.64	กัสนสร/โสภณ
		6.พัฒนาระบบและสร้างทีมสื่อสารความเสี่ยงมาตรการป้องกันโรคให้ครอบคลุม และเพิ่มช่องทางสื่อสาร		ทีม SRRT ระดับตำบล 5 แห่ง				มค. - กพ. 65	รพ./รพ.สต

ลำดับ	โครงการ/กิจกรรม	กิจกรรมตามโครงการ	ตัวชี้วัดความสำเร็จโครงการ	เป้าหมาย/จำนวน(ระบุพื้นที่/กลุ่มคน)	แหล่งงบประมาณ	รายละเอียดการใช้งบประมาณ(บาท)	รวมงบประมาณทั้งโครงการ	การกำหนดระยะเวลาในการดำเนินงาน	หน่วยงานรับผิดชอบ
		6.1 มาตรการป้องกันโรค DMHTT		ประชาชน อ.ศรีนคร				มค.-กย.65	รพ./รพ.สต
		6.2 ร้านอาหาร/แผงลอย ปฏิบัติตามมาตรการและผ่านมาตรฐานสุขาภิบาลอาหาร		ผู้ประกอบการร้านอาหาร/แผงลอย 50 ร้าน				มค.-กย.65	รพ./รพ.สต
		7.พัฒนาองค์ความรู้การสอบสวน การควบคุมป้องกันและเขียนรายงานสอบสวนโรคและภัยสุขภาพ		ทีม CDCU อ.ศรีนคร/10 คน				มค.-กพ.65	ภัสสร

ลำดับ	โครงการ/กิจกรรม	กิจกรรมตามโครงการ	ตัวชี้วัดความสำเร็จโครงการ	เป้าหมาย/จำนวน(ระบุพื้นที่/กลุ่มคน)	แหล่งงบประมาณ	รายละเอียดการใช้งบประมาณ(บาท)	รวมงบประมาณทั้งโครงการ	การกำหนดระยะเวลาในการดำเนินงาน	หน่วยงานรับผิดชอบ
		8.จัดทำแผนปฏิบัติการตอบสนองต่อภาวะฉุกเฉินโรคและภัยสุขภาพ พร้อมซ้อมแผนตอบโต้ภาวะฉุกเฉินและถอดบทเรียน	1.เพื่อให้อำเภอมีความพร้อมรับมือการระบาดของโรคติดเชื้อไวรัสโคโรนา 2019(Covid-19)	ทีม EOC อ.ศรีนคร และสถานประกอบการ อสค. ศรีนคร	นบารุง ร	- ค่าอาหารว่างและอาหารกลางวัน พร้อมเครื่องดื่ม ผู้เข้าร่วมซ้อมแผนฯ จำนวน 50 คน * 100 บาท * 1 วัน เป็นเงิน 5,000 บาท	5,000	ค.64 - มค. 65	ทีม EOC/ ภัสสร
		9.จัดทำแผนประคองกิจการเพื่อให้องค์กรรับมือสถานการณ์การระบาดของโรคและภัยสุขภาพได้		คกก.คปสอ.ศรีนคร				มค. - มีค. 65	ปสอ.ศรีนคร

ลำดับ	โครงการ/ กิจกรรม	กิจกรรมตาม โครงการ	ตัวชี้วัด ความสำ เร็จ โครงการ	เป้าหมาย/ จำนวน(ระบุ พื้นที่/กลุ่ม คน)	แหล่ง งบประมาณ	รายละเอียด การใช้ งบประมาณ (บาท)	รวม งบประมาณ ทั้งหมด โครงการ	การ กำหนด ระยะเวลา ในการ ดำเนินงาน	หน่วยงาน รับผิดชอบ
		9.1สำรวจและ จัดทำแผนสำรอง เวชภัณฑ์ ยา และไม่ไชยา		โรงพยาบาลศรีนคร				พย. - ธค. 64	กฤตยา / ธนาไล / สถาพร
		10.ประชุมฟื้นฟู ความรู้และทักษะ ระดับพื้นฐาน บูรณาการร่วมกับ งานควบคุมและ ป้องกันการ แพร่กระจายเชื้อ ในโรงพยาบาล IC			นบารุง ร	- ค่าอาหาร กลางวันและ อาหารว่าง พร้อม เครื่องดื่ม ผู้เข้าร่วม ประชุมฯ จำนวน 90 คน * 75 บาท เป็นเงิน 6,750 บาท	6,750	มค. - กพ. 65	IC และ ควบคุม โรค

ลำดับ	โครงการ/กิจกรรม	กิจกรรมตามโครงการ	ตัวชี้วัดความสำเร็จโครงการ	เป้าหมาย/จำนวน(ระบุพื้นที่/กลุ่มคน)	แหล่งงบประมาณ	รายละเอียดการใช้งาน(บาท)	รวมงบประมาณทั้งโครงการ	การกำหนดระยะเวลาในการดำเนินงาน	หน่วยงานรับผิดชอบ
		10.1 การป้องกันการติดเชื้อจากการสัมผัสเลือดและสารคัดหลั่งจากการปฏิบัติงาน และการใช้เส้นทางเคลื่อนย้ายผู้ป่วย		บุคลากรทาง การแพทย์ โรงพยาบาล และ รพ.สต. จำนวน 145 คน					
		10.2 ทบทวนแนวทางปฏิบัติเมื่อเกิดอุบัติเหตุและสัมผัสสารคัดหลั่ง							
		10.3 หลัก 5 Moment / ล้างมือ และการกำกับ-ติดตาม-ประเมินผล							

ลำดับ	โครงการ/ กิจกรรม	กิจกรรมตาม โครงการ	ตัวชี้วัด ความสำเร็จ โครงการ	เป้าหมาย/ จำนวน(ระบุ พื้นที่/กลุ่ม คน)	แหล่ง งบประมาณ	รายละเอียด การใช้ งบประมาณ (บาท)	รวม งบประมาณ ทั้งหมด โครงการ	การ กำหนด ระยะเวลา ในการ ดำเนินงาน	หน่วยงาน รับผิดชอบ
		10.4 การสวมใส่ PPE และการ ป้องกันตนเอง ตามแนวทางIC							

ลำดับ	โครงการ/ กิจกรรม	กิจกรรมตาม โครงการ	ตัวชี้วัด ความสำ เร็จ โครงการ	เป้าหมาย/ จำนวน(ระบุ พื้นที่/กลุ่ม คน)	แหล่ง งบประมาณ	รายละเอียด การใช้ งบประมาณ (บาท)	รวม งบประมา ณทั้ง โครงการ	การ กำหนด ระยะเวลา ในการ ดำเนินการ	หน่วยงา นรับผิดชอบ
		11.ตอบโต้ภาวะ ฉุกเฉินกรณีเกิด เหตุการณ์ ผิดปกติโรคและ ภัยสาธารณสุข	2.ไม่เกิด การ ระบาดวง กว้าง ให้ สงบได้ ภายใน 21-28 วัน 3.อัตรา การ เสียชีวิต ด้วยโรค โควิด19 < 1.55	เงินบำรุง ร		- งบประมาณ ตอบโต้ ภาวะ ฉุกเฉิน จำนวน 25,000 บ. (จัดซื้อ ทรัพยากร ควบคุม ป้องกันโรค ชุด PPE , นำยาทำ ความ สะอาด-ฆ่า เชื้อ , ที่ นอนยาง , พลาสติก หุ้มที่นอน , ถุงขยะ แดง, ถัง ขยะ , เอกสาร	25,000	ธค.64-กย.65	ทีม EOC/ ภัสสร

ลำดับ	โครงการ/กิจกรรม	กิจกรรมตามโครงการ	ตัวชี้วัดความสำเร็จโครงการ	เป้าหมาย/จำนวน(ระบุพื้นที่/กลุ่มคน)	แหล่งงบประมาณ	รายละเอียดการใช้งาน(บาท)	รวมงบประมาณทั้งโครงการ	การกำหนดระยะเวลาในการดำเนินงาน	หน่วยงานรับผิดชอบ
		12.กลุ่มเสี่ยงกลุ่มป่วย ติดเชื้อไวรัสโคโรนา 2019 เข้าถึงบริการสุขภาพจิต		กลุ่มเสี่ยงกักตัวและกลุ่มผู้ป่วยยืนยัน				ตค.64 - กย. 6	งานสุขภาพ
		13.ให้บริการวัคซีนโควิด-19 ประชาชนอายุ 18 ปีขึ้นไป	4.ความครอบคลุมการได้รับการฉีดวัคซีนป้องกันโรคติดเชื้อไวรัสโคโรนา 2019 ร้อยละ 70	ประชาชน อ.ศรีนคร				ตค.64 - กย. 6	ภัสสร/พิชญาดา/รพ.สต.
		14.ติดตาม-กำกับ-ประเมินผลไตรมาส ละ 1 ครั้ง						ธค.64 / มีค.65/มีย. 65/กย.65	ภัสสร / โสภณ
						รวมงบประมาณ	#####		

แผนปฏิบัติการ ประจำปีงบประมาณ 2565 เครือข่ายสุขภาพอำเภอศรีนคร
ยุทธศาสตร์กระทรวงที่ 1 : ด. านส. งเสริมสุขภาพ ป. องค์กร และค. มครองผุ. บริโภคเป. นเลิศ
สอดคล้องกับนโยบายปลัดกระทรวง : นโยบายที่.....

ตัวชี้วัด KPI ของกระทรวงสาธารณสุข : ร. อยละของประชากรอายุ 35 ปีขึ้นไปได้รับการคัดกรองเบาหวานและ

กลยุทธ์ : ส่งเสริมสุขภาพทุกกลุ่มวัย

ผลลัพธ์/ผลผลิต : 1. กลุ่มเป้าหมาย อายุ 35 ปีขึ้นไปได้รับการตรวจคัดกรองโรคเบาหวานและโรคความดันโลหิตสูง \geq

ลำดับ	โครงการ/กิจกรรม	กิจกรรมตามโครงการ	ตัวชี้วัดความสำเร็จโครงการ	เป้าหมาย/จำนวน (ระบุพื้นที่/)	แหล่งงบประมาณ	รายละเอียดการใช้งบประมาณ (บาท)	รวมงบประมาณทั้งโครงการ	การกำหนดระยะเวลาในการ	หน่วยงานรับผิดชอบ
6	โครงการคัดกรองโรคเบาหวานและความดันโลหิตสูงในประชากรอายุ 35 ปีขึ้นไปเพื่อปรับเปลี่ยนพฤติกรรมสุขภาพ ปี 2565	1. สํารวจกลุ่มเป้าหมายอายุ 35 ปี ขึ้นไปที่อยู่จริงในเขตรับผิดชอบ	กลุ่มอายุ 35 ปีขึ้นไปได้รับการตรวจคัดกรองความเสี่ยงต่อความเสีงต่อโรคไม่ติดต่อเรื้อรังมากกว่าร้อยละ 90 และ	กลุ่มเป้าหมายทั้งหมด 1,785 คน เป็นกลุ่มเสี่ยงต่อโรคเบาหวาน 1,065 คน เป็นกลุ่มเสี่ยงต่อโรคความดันโลหิตสูง 720 คน	กองทุนตำบลศรีนคร			ตุลาคม 2564 – สิงหาคม 2565	ณัฐกานต์ อุ้นเรือนรพ.ศรีนคร

ลำดับ	โครงการ/ กิจกรรม	กิจกรรมตาม โครงการ	ตัวชี้วัด ความสำเร็จโครงการ	เป้าหมาย/ จำนวน (ระบุ พื้นที่/	แหล่ง งบประมาณ	รายละเอียด การใช้ งบประมาณ (บาท)	รวม งบประมาณ ทั้งโครงการ	การ กำหนด ระยะเวลา ในการ	หน่วยง าน รับผิดชอบ
		2. จัดซื้อ อุปกรณ์ตรวจ ระดับน้ำตาลใน เลือด ตาม จำนวน กลุ่มเป้าหมาย ที่สำรวจ				จัดซื้ออุปกรณ์ ตรวจระดับ น้ำตาลในเลือด - เข็มสำหรับเจาะ เลือด จำนวน 6 กลอง x 500 บาท = 3,000 บาท - แถบตรวจวัด ระดับน้ำตาลใน	11,250.00		
รวมงบประมาณหน้านี้							11,250.00	หนึ่งหมื่นหนึ่งพันสองร้อยห้าสิบบาทถ้วน	

ลำดับ	โครงการ/ กิจกรรม	กิจกรรมตาม โครงการ	ตัวชี้วัด ความสำเร็จ โครงการ	เป้าหมาย/ จำนวน (ระบุ พื้นที่/	แหล่ง งบประมาณ	รายละเอียด การใช้ งบประมาณ (บาท)	รวม งบประมาณ ทั้งโครงการ	การ กำหนด ระยะเวลา ในการ	หน่วย งาน รับผิดชอบ
		3. ฟื้นฟูความรู้ การคัดกรองใน วันประชุม ประจำเดือน ให้กับ อสม. เรื่องทักษะการ ตรวจวัดระดับ น้ำตาลใน เลือดการวัด ความดันโลหิต พร้อมทั้ง กำหนดนัด หมายวันคัด กรองสุขภาพ แยกрайหมู่							11,250

ลำดับ	โครงการ/ กิจกรรม	กิจกรรมตาม โครงการ	ตัวชี้วัด ความสำเร็จโครงการ	เป้าหมาย/ จำนวน (ระบุ พื้นที่/	แหล่ง งบประมาณ	รายละเอียด การใช้ งบประมาณ (บาท)	รวม งบประมาณ ทั้งโครงการ	การ กำหนด ระยะเวลา ในการ	หน่วยง าน รับผิดชอบ
		4. ตรวจสอบ การติดตาม แผนการ ดำเนินงาน โดย อสม.และ เจ้าหน้าที่กลุ่ม งานบริการด้าน ปฐมภูมิและ องค์กรร่วม รพ. ศรีนคร				ค่าถ่ายเอกสาร - แบบฟอร์มคัด กรองฯกลุ่มเสี่ยงฯ จำนวน 1,800 แผ่น x 1 บาท เป็นเงิน 1,800 บาท	1,800.00		
		5. สรุปผลการ คัดกรองกลุ่ม เสี่ยง ปกติ เสี่ยง สงสัย ป่วย เสี่ยงสูง							
รวมงบประมาณหน้านี้							1,800.00	หนึ่งพันแปดร้อยบาทถ้วน	

ลำดับ	โครงการ/ กิจกรรม	กิจกรรมตาม โครงการ	ตัวชี้วัด ความสำเร็จโครงการ	เป้าหมาย/ จำนวน (ระบุ พื้นที่/	แหล่ง งบประมาณ	รายละเอียด การใช้ งบประมาณ (บาท)	รวม งบประมาณ ทั้งโครงการ	การ กำหนด ระยะเวลา ในการ	หน่วยง าน รับผิดชอบ
		6. กิจกรรม อบรม ปรับเปลี่ยน พฤติกรรม สุขภาพ	กลุ่มเสี่ยง ได้รับการ ปรับเปลี่ยน พฤติกรรม สุขภาพดี ขึ้น กลม เสี่ยงสูง ได้รับการ ส่งต่อและ ได้รับการ ตรวจ วินิจฉัยโรค จากแพทย์	กลุ่มเสี่ยง ต่อโรค NCD จำนวน 50 คน		กิจกรรม ปรับเปลี่ยน พฤติกรรมสุขภาพ - ค่าอาหารว่าง พร้อมเครื่องดื่ม จำนวน 50 คน x 25 บาท เป็นเงิน 1,250 บาท	1250		

ลำดับ	โครงการ/ กิจกรรม	กิจกรรมตาม โครงการ	ตัวชี้วัด ความสำเร็จ โครงการ	เป้าหมาย/ จำนวน (ระบุ พื้นที่/	แหล่ง งบประมาณ	รายละเอียด การใช้ งบประมาณ (บาท)	รวม งบประมาณ ทั้งโครงการ	การ กำหนด ระยะเวลา ในการ	หน่วย งาน รับผิดชอบ
		7. ติดตาม ประเมินกลุ่มที่ เข้ารับการ ปรับเปลี่ยน พฤติกรรม สุขภาพ 1 ครั้ง							
		8. สรุปผลการ ดำเนินกิจกรรม							
รวมงบประมาณหน้านี้							1,250.00		หนึ่งพันสองร้อยห้าสิบบาทถ้วน
รวมงบประมาณพันยอด (งบประมาณรวมหน้าก่อน + งบประมาณหน้านี้)							14,300.00		หนึ่งหมื่นสี่พันสามร้อยบาทถ้วน

แผนปฏิบัติการ ประจำปีงบประมาณ 2565 เครือข่ายสุขภาพอำเภอศรีนคร

ยุทธศาสตร์กระทรวงที่ 1 : ด. านส. งเสริมสุขภาพ ป. องกันโรค และค. มครองผุ. บริโภคเป. นเลิศ
สอดคล้องกับนโยบายปลัดกระทรวง : นโยบายที่...4./7.....

ตัวชี้วัด KPI ของกระทรวงสาธารณสุข : ตัวที่ 11 ร. อยละการตรวจติดตามยืนยันวินิจฉัยกล. มสงสัยป. วย
กลยุทธ์ : ส่งเสริมสุขภาพทุกกลุ่มวัย

ผลลัพธ์/ผลผลิต : 1. ร. อยละการตรวจติดตามยืนยันวินิจฉัยกล. มสงสัยป. วยโรคเบาหวาน และ/หรือความดันโลหิตสูง
11.1 ร. อยละการตรวจติดตามยืนยันวินิจฉัยกล.

ลำดับ	โครงการ/กิจกรรม	กิจกรรมตามโครงการ	ตัวชี้วัดความสำเร็จโครงการ	เป้าหมาย/จำนวน (ระบุ)	แหล่งงบประมาณ	รายละเอียดการ	รวมงบประมาณทั้ง	การกำหนดระยะเวลา	หน่วยงานรับผิดชอบ
-------	-----------------	-------------------	----------------------------	-----------------------	---------------	---------------	-----------------	------------------	-------------------

ลำดับ	โครงการ/กิจกรรม	กิจกรรมตามโครงการ	ตัวชี้วัดความสำเร็จโครงการ	เป้าหมาย/จำนวน (ระบุ)	แหล่งงบประมาณ	รายละเอียดการ	รวมงบประมาณทั้ง	การกำหนดระยะเวลา	หน่วยงานรับผิดชอบ
7	โครงการปรับเปลี่ยนสุขภาพวิถีชีวิตใหม่ ครีเนครใส่ใจลดโรคไม่ติดต่อ	1.สำรวจกลุ่มอายุ 35 ปีขึ้นไปเพื่อจัดทำทะเบียนกลุ่มเป้าหมายและตรวจคัดกรอง (Type 1,3) 1. พัฒนาระบบข้อมูล - การสำรวจกลุ่มเป้าหมาย - การจัดทำข้อมูลกลุ่มเป้าหมายให้ถูกต้อง - รายงานผลการดำเนินงาน (คีย์ข้อมูลให้ครบถ้วน ถูกต้อง และทันเวลา) มีการตรวจสอบความถูกต้องของข้อมูล อย่างต่อเนื่อง	ร้อยละของประชากรอายุ 35 ปีขึ้นไป ได้รับการคัดกรองภาวะสุขภาพ ร้อยละ 80	ปชช.อายุ 35 ปีขึ้นไป (Type 1,3)	กองทุนตำบลทุกแห่ง			ต.ค 64 - ธ.ค 64	รพ.ศรีนคร- ชัชฎาภรณ์ศิริพงศ์ตระกูล, ณัฐกานต์

ลำดับ	โครงการ/ กิจกรรม	กิจกรรมตาม โครงการ	ตัวชี้วัด ความสำเร็จโครงการ	เป้าหมาย/ จำนวน (ระบุ ระดับ)	แหล่ง งบประมาณ	รายละเอียด การ	รวม งบประมาณ ทั้งหมด	การ กำหนด ระยะเวลา	หน่วยงาน รับผิดชอบ
		<p>2.พัฒนา คุณภาพการคัด กรอง - ทบทวน flowchart ร่วมกับ เจ้าหน้าที่ ที่ผู้รับผิดชอบ</p> <p>- จัดประชุมทีม เจ้าหน้าที่ที่ รับผิดชอบเรื่อง ตัวชี้วัดและ flowchart (เรื่อง การคัด กรองสุขภาพ เบาหวาน/ความดัน กลุ่มอายุ 35 ปีขึ้นไป)</p> <p>- ทบทวน flowchart ร่วมกับเจ้าหน้าที่ ผู้รับผิดชอบ</p>							

ลำดับ	โครงการ/ กิจกรรม	กิจกรรมตาม โครงการ	ตัวชี้วัด ความสำเร็จโครงการ	เป้าหมาย/ จำนวน (ระบุ ระบบ)	แหล่ง งบประมาณ	รายละเอียด การ	รวม งบประมาณทั้ง	การ กำหนด ระยะเวลา	หน่วยงาน รับผิดชอบ
		3.ตรวจคัดกรอง โรคเบาหวานและ ความดันโลหิตสูง/ คัดกรอง CVD Risk 3.1 การตระหนักรู้ ปัจจัยเสี่ยง โดย เครื่องมือจัดการ ความเสี่ยงนคร 2 ส - แจงผลการคัด กรองรายบุคคลใน กลุ่มปกติ กลุ่มเสี่ยง กลุ่มสงสัยป่วย ด้วยการแปลผล การคัดกรอง เพื่อให้รับรู้ความ เสี่ยงของตนเอง						ต.ค 64 - ธ.ค 64	รพ/รพ.สต เจ้าหน้าที่ ผู้รับผิดชอบ NCD

ลำดับ	โครงการ/กิจกรรม	กิจกรรมตามโครงการ	ตัวชี้วัดความสำเร็จโครงการ	เป้าหมาย/จำนวน (ระบุ)	แหล่งงบประมาณ	รายละเอียดการ	รวมงบประมาณทั้ง	การกำหนดระยะเวลา	หน่วยงานรับผิดชอบ
		3.ติดตามกลุ่มสงสัยป่วยความดันโลหิตสูง(BP> 140/90 mmHg.) โดยการทำให้ HBP 7 วัน - สร้างความตระหนักให้กลุ่มสงสัยป่วย และ มีการแจกแผ่นพับความรู้เกี่ยวกับการปรับเปลี่ยนพฤติกรรมสุขภาพ 3 อ 2 ส - เน้นย้ำ กลุ่ม อสม. ในเรื่องมาตรฐานการวัดความดันโลหิตสูงในกลุ่มสงสัยป่วยที่บ้าน	ทำ HBP > 60 %		เงินบำรุง	จัดทำแผ่นพับความรู้ การปรับเปลี่ยนพฤติกรรมสุขภาพ จำนวน 500 แผ่นๆละ 1 บาท เป็นเงิน 500 บาท	500	ต.ค 64 - ธ.ค 64	รพ/รพ.สต เจ้าหน้าที่ผู้รับผิดชอบ NCD
รวมงบประมาณหน้านี้							500.00	ห้าร้อยบาทถ้วน	

ลำดับ	โครงการ/กิจกรรม	กิจกรรมตามโครงการ	ตัวชี้วัดความสำเร็จโครงการ	เป้าหมาย/จำนวน (ระบุ)	แหล่งงบประมาณ	รายละเอียดการ	รวมงบประมาณทั้ง	การกำหนดระยะเวลา	หน่วยงานรับผิดชอบ
		4.ส่งต่อกลุ่มสงสัยป่วย(หลังทำ HBP)และกลุ่มป่วย(BP>180/>110 mmHg.)พบแพทย์เพื่อการวินิจฉัย	ตรวจติดตามยืนยันวินิจฉัย ≥ ร• อยละ 80	ปชช.อายุ 35 ปีขึ้นไป (Type 1,3) ที่มีค่า BP > 180/>110 mmHg					รพ/รพ.สต เจ้าหน้าที่ผู้รับผิดชอบNCD
		5.ติดตามกลุ่มเสี่ยงเบาหวาน ตามแนวทาง CPG ปี 2564	ติดตามเจาะ FBS กลุ่มเสี่ยงเบาหวานอีกครั้ง ในช่วง 3 เดือนถัดไป	ปชช.อายุ 35 ปีขึ้นไป(Type 1,3) ที่มีค่าน้ำตาลจากปลายนิ้วหลังอดอาหาร 8 ชั่วโมง				ต.ค 64 - ธ.ค 64	รพ/รพ.สต เจ้าหน้าที่ผู้รับผิดชอบNCD

ลำดับ	โครงการ/ กิจกรรม	กิจกรรมตาม โครงการ	ตัวชี้วัด ความสำเร็จโครงการ	เป้าหมาย/ จำนวน (ระบุ)	แหล่ง งบประมาณ	รายละเอียด การ	รวม งบประมาณทั้ง	การ กำหนด ระยะเวลา	หน่วยงาน รับผิดชอบ
		6.ติดตามผลการ ตรวจวินิจฉัยชั้น ทะเบียนโรคไม่ ติดต่อเรื้อรัง						ม.ค 64	รพ/รพ.สต เจ้าหน้าที่ ผู้รับผิดชอบ NCD

ลำดับ	โครงการ/กิจกรรม	กิจกรรมตามโครงการ	ตัวชี้วัดความสำเร็จโครงการ	เป้าหมาย/จำนวน (ระบุ)	แหล่งงบประมาณ	รายละเอียดการ	รวมงบประมาณทั้ง	การกำหนดระยะเวลา	หน่วยงานรับผิดชอบ
		<p>กลุ่มปกติ</p> <p>1. การสร้างความรอบรู้ด้านสุขภาพ เพื่อส่งเสริมสุขภาพ 3 อ 2 ส โดยการแจ้งผลการตรวจสุขภาพในบริการเชิงรุกประจำปี เพื่อให้กลุ่มปกติที่มีความเสี่ยงซ่อนอยู่ ได้แก่ ภาวะอ้วน ต่อมสุรา กินเค็ม/หวาน ออกกำลังกายน้อย ได้รับความเสี่ยงของตนเองก่อนจะกลายเป็นกลุ่มเสี่ยงหรือกลุ่มป่วย</p> <p>2. มีช่องทางไลน์ อสม. ที่รับข่าวสารด้านสุขภาพโรคไม่ติดต่อเรื้อรังที่สามารถนำไป</p>			เงินบำรุง	จัดทำนวัตกรรมสื่อประชาสัมพันธ์ 6,000 บาท	6,000	ต.ค 64 - ธ.ค 64	รพ/รพ.สต เจ้าหน้าที่ผู้รับผิดชอบ NCD

ลำดับ	โครงการ/ กิจกรรม	กิจกรรมตาม โครงการ	ตัวชี้วัด ความสำเร็จโครงการ	เป้าหมาย/ จำนวน (ระบุ ระดับ)	แหล่ง งบประมาณ	รายละเอียด การ	รวม งบประมาณ ทั้งหมด	การ กำหนด ระยะเวลา	หน่วยงาน รับผิดชอบ
		7.กลุ่มเสียงที่ได้ จากการคัดกรอง นำมาจัดกิจกรรม ปรับเปลี่ยน พฤติกรรมเสียง โดยใช้หลัก 3 อ 2 ส		กลุ่มเสียง จากการ คัดกรอง	กองทุน ตำบล ทุกแห่ง				
รวมงบประมาณหน้านี้							#####		หกพันบาทถ้วน

ลำดับ	โครงการ/ กิจกรรม	กิจกรรมตาม โครงการ	ตัวชี้วัด ความสำเร็จโครงการ	เป้าหมาย/ จำนวน (ระบุ ระบุ)	แหล่ง งบประมาณ	รายละเอียด การ	รวม งบประมาณ ทั้งหมด	การ กำหนด ระยะเวลา	หน่วยงาน รับผิดชอบ
		<p>กลุ่มเสี่ยง</p> <p>1. การสร้างความรอบรู้ด้านสุขภาพเพื่อส่งเสริมสุขภาพ 3 อ 2 ส โดยโดยการแจ้งผลการตรวจสุขภาพในบริการเชิงรุกประจำปี เพื่อให้ทราบความเสี่ยงของตนเองก่อนจะกลายเป็นกลุ่มป่วย</p> <p>2. มีช่องทางไลน์ อสม. ที่มีการสื่อสารด้านสุขภาพโรคไม่ติดต่อเรื้อรังที่สามารถนำไปเผยแพร่ได้</p> <p>3. ส่งเสริมการออกกำลังกายแบบ New normal ด้วยตนเองที่บ้าน</p>		<p>จำนวนกลุ่มเสี่ยง DM 1,083 คน</p> <p>จำนวนกลุ่มเสี่ยง HT 836 คน</p>	เงินบำรุง	<p>จัดทำแผ่นพับประชาสัมพันธ์ จำนวน 2,000 แผ่นๆ ละ 1 บาท เป็นเงิน 2,000 บาท</p>	2,000		

ลำดับ	โครงการ/ กิจกรรม	กิจกรรมตาม โครงการ	ตัวชี้วัด ความสำเร็จโครงการ	เป้าหมาย/ จำนวน (ระบุ ระดับ)	แหล่ง งบประมาณ	รายละเอียด การ	รวม งบประมาณ ทั้งหมด	การ กำหนด ระยะเวลา	หน่วยงาน รับผิดชอบ
		กลุ่มป่วย 1.การสร้างควม รอบรู้ด้านสุขภาพ เพื่อส่งเสริมสุขภาพ 3 อ 2 ส เพื่อ ป้องกัน ภาวะแทรกซ้อน โดยวิธี MI ใน คลินิกโรคไม่ติดต่อ เรื้อรัง 2.นำเข้าสู่การ รักษาและติดตาม 3.การได้รับ ข่าวสารสุขภาพมี ช่องทางไลน์ อส ม.ที่มีการสื่อสาร ด้านสุขภาพโรคไม่ ติดต่อเรื้อรังที่ สามารถนำไป เผยแพร่ได้	ประชาชนกลุ่มป่วย						รพ/รพ. สต เจ้าหน้าที่ ผู้รับผิดชอบ นCD
รวมงบประมาณหน้านี้							#####	สองพันบาทถ้วน	
รวมงบประมาณพันยอด (งบประมาณรวมหน้าก่อน + งบประมาณหน้านี้)							#####	แปดพันห้าร้อยบาทถ้วน	

แผนปฏิบัติการ ประจำปีงบประมาณ 2565 เครือข่ายสุขภาพอำเภอศรีนคร
ยุทธศาสตร์กระทรวงที่ 1 : สอดคล้องกับประเด็นยุทธศาสตร์ ด้านบริการเป็นเลิศ (Service Excellence)
สอดคล้องกับนโยบายปลัดกระทรวง : นโยบายที่5 การจัดการวิกฤตโควิด19
กลยุทธ์ : เพื่อเฝ้าระวังผู้ป่วยโควิด19 ในชุมชน สนับสนุนการค้นหาและคัดแยกผู้ป่วยได้อย่างรวดเร็ว
ผลลัพธ์/ผลผลิต : อสม.แกนนำ มีทักษะความรู้ในการใช้ชุดตรวจ ATK และให้คำแนะนำวิธีใช้งานชุดตรวจอย่างถูกต้อง

ลำดับ	โครงการ/กิจกรรม	กิจกรรมตามโครงการ	ตัวชี้วัดความสำเร็จโครงการ	เป้าหมาย/จำนวน (ระบุพื้นที่/กลุ่มคน)	แหล่งงบประมาณ	รายละเอียดการใช้งานงบประมาณ (บาท)	รวมงบประมาณทั้งโครงการ	การกำหนดระยะเวลาในการดำเนินงาน	หน่วยงานรับผิดชอบ
8	โครงการพัฒนาความรู้และศักยภาพแกนนำ เฝ้าระวังป้องกันโควิด19ในชุมชน	กิจกรรมพัฒนาความรู้และศักยภาพแกนนำ							
		- สร้างเครือข่ายแกนนำ อสม. วิทยาศาสตร์ การแพทย์ชุมชน หรือ อสม. นักวิทย์ฯ ในหมู่บ้าน/ชุมชน	อสม.แกนนำ มีทักษะความรู้ในการใช้ชุดตรวจ ATK และให้คำแนะนำวิธีใช้งานชุดตรวจ	อสม. อำเภอศรีนคร				เม.ย.-มิ.ย.65	รพ.ศรีนคร+ รพ.สต+ อปท.

ลำดับ	โครงการ/กิจกรรม	กิจกรรมตามโครงการ	ตัวชี้วัดความสำเร็จโครงการ	เป้าหมาย/จำนวน (ระบุพื้นที่/กลุ่มคน)	แหล่งงบประมาณ	รายละเอียดการใช้งบประมาณ (บาท)	รวมงบประมาณทั้งหมดโครงการ	การกำหนดระยะเวลาในการดำเนินงาน	หน่วยงานรับผิดชอบ
		- พัฒนาความรู้เรื่องโควิด19 และเสริมสร้างทักษะความรู้ในการใช้ชุดตรวจ ATK ด้วยตนเอง	อย่างถูกต้อง รวมทั้งช่วยปฏิบัติงานเฝ้าระวังผู้ป่วยโควิด 19 ในชุมชน สนับสนุนการค้นหา	อสม. อำเภอศรีนคร				ม.ย.-มิ.ย.63	รพ.ศรีนคร+ รพ.สต+ อปท.

ลำดับ	โครงการ/กิจกรรม	กิจกรรมตามโครงการ	ตัวชี้วัดความสำเร็จโครงการ	เป้าหมาย/จำนวน (ระบุพื้นที่/กลุ่มคน)	แหล่งงบประมาณ	รายละเอียดการใช้งบประมาณ (บาท)	รวมงบประมาณทั้งโครงการ	การกำหนดระยะเวลาในการดำเนินงาน	หน่วยงานรับผิดชอบ
		- อบรมเชิงปฏิบัติ การ ใช้ชุดตรวจ ATK ด้วยตนเองและให้คำแนะนำวิธีใช้งานชุดตรวจอย่างถูกต้อง	และคิดแยกผู้ป่วยได้อย่างรวดเร็ว	อสม. อำเภอสรีนคร				ม.ย.-มิ.ย.63	รพ.ศรีนคร+รพ.สต+อปท.
		กิจกรรมเฝ้าระวังและควบคุมโรคติดเชื้อไวรัสโคโรนา 2019				ค่าอาหารกลางวันและอาหารว่างพร้อมเครื่องดื่ม			
		- มาตรการป้องกันการแพร่ระบาดของโรคติดเชื้อไวรัสโคโรนา 2019 (Covid-19)	เกิดความตระหนักในการป้องกันและควบคุมโรคติดเชื้อไวรัสโคโร	อสม. อำเภอสรีนคร	เงินบำรุง	จำนวน 148 คน * 75 บาท * 2 วัน = 22,200 บาท	#####	ม.ย.-มิ.ย.63	รพ.ศรีนคร+รพ.สต+อปท.

ลำดับ	โครงการ/กิจกรรม	กิจกรรมตามโครงการ	ตัวชี้วัดความสำเร็จโครงการ	เป้าหมาย/จำนวน (ระบุพื้นที่/กลุ่มคน)	แหล่งงบประมาณ	รายละเอียดการใช้งบประมาณ (บาท)	รวมงบประมาณทั้งโครงการ	การกำหนดระยะเวลาในการดำเนินงาน	หน่วยงานรับผิดชอบ
		- จัดการสิ่งแวดล้อมตามแนวทางปฏิบัติด้านสาธารณสุขเพื่อป้องกันควบคุมการระบาดของโรคโควิด-19	นา 2019 (Covid-19)	อสม. อำเภอสรีนคร				ม.ย.-มิ.ย.64	รพ.ศรีนคร+ รพ.สต+ อปท.
		- คัดกรองกลุ่มเสี่ยงในชุมชนเพื่อเฝ้าระวังผู้ป่วยโควิด19 ในชุมชน		อสม. อำเภอสรีนคร				ม.ย.-มิ.ย.64	รพ.ศรีนคร+ รพ.สต+ อปท.

ลำดับ	โครงการ/ กิจกรรม	กิจกรรมตาม โครงการ	ตัวชี้วัด ความสำเร็จ โครงการ	เป้าหมาย/ จำนวน (ระบุพื้นที่/ กลุ่มคน)	แหล่ง งบประมาณ	รายละเอียด การใช้ งบประมาณ (บาท)	รวม งบประมาณ ทั้ง โครงการ	การ กำหนด ระยะเวลา ในการ ดำเนินกา	หน่วยง าน รับผิดชอบ
		- สร้างความ ตระหนักและเฝ้า ระวังป้องกันการ แพร่ระบาดของ โรคติดเชื้อไวรัส โคโรนา 2019 (Covid-19) ที่ ระบาดขึ้นเป็น ระลอกใหม่							
รวมงบประมาณหน้านี้							22,200.00		หมื่นสองพันสองร้อยบาท
รวมงบประมาณทั้งหมด (งบประมาณรวมหน้าก่อน + งบประมาณหน้านี้)							22,200.00		หมื่นสองพันสองร้อยบาท

แผนปฏิบัติการ ประจำปีงบประมาณ 2565 เครือข่ายสุขภาพอำเภอศรีนคร

ยุทธศาสตร์กระทรวงที่ 1 : ส่งเสริม ป้องกัน และคุ้มครองผู้บริโภคเป็นเลิศ (Promotion, Prevention & Protection)

สอดคล้องกับนโยบายปลัดกระทรวง : แผนงานที่3 การป้องกันควบคุมโรคและลดปัจจัยเสี่ยงด้านสุขภาพ

กลยุทธ์ : เพื่อเฝ้าระวัง ควบคุม กำกับคุณภาพผลิตภัณฑ์สุขภาพที่ผลิต/จำหน่ายในจังหวัดสุโขทัยให้มีคุณภาพ

ผลลัพธ์/ผลผลิต : ผลิตภัณฑ์สุขภาพที่ผลิตและจำหน่ายในจังหวัดสุโขทัย มีคุณภาพตามเกณฑ์ไม่น้อยกว่า ร้อย

ลำดับ	โครงการ/กิจกรรม	กิจกรรมตามโครงการ	ตัวชี้วัดความสำเร็จโครงการ	เป้าหมาย/จำนวน (ระบุพื้นที่/กลุ่มคน)	แหล่งงบประมาณ	รายละเอียดการใช้งบประมาณ(บาท)	รวมงบประมาณทั้งโครงการ	การกำหนดระยะเวลาในการดำเนินงาน	หน่วยงานรับผิดชอบ
1	โครงการคุ้มครองผู้บริโภคด้านผลิตภัณฑ์สุขภาพและบริการสุขภาพ	ตรวจสอบผลิตภัณฑ์สุขภาพกลุ่มเสี่ยง							
		- ผัก/ผลไม้สด เก็บตัวอย่างอาหารส่งตรวจสอบ (ยาฆ่าแมลง/บอแรกซ์ / สารกันรา / สารฟอก							

ลำดับ	โครงการ/ กิจกรรม	กิจกรรมตาม โครงการ	ตัวชี้วัด ความสำ เร็จ โครงการ	เป้าหมาย /จำนวน (ระบุ พื้นที่/ กลุ่มคน)	แหล่ง งบประมาณ	รายละเอียด การใช้ งบประมาณ (บาท)	รวม งบประมาณ ทั้งหมด โครงการ	การ กำหนด ระยะเวลา ในการ ดำเนินงาน	หน่วย งาน รับผิดชอบ
		- ผลิตภัณฑ์เสริม อาหารหรืออาหาร กลุ่มเป้าหมายที่พบ สารที่มีฤทธิ์ในการ ลดน้ำหนักหรือ เสริมสร้าง สมรรถภาพทางเพศ							ทีม คุ้มครอง แม่
		- ผลิตภัณฑ์ สมุนไพรกลุ่มเสี่ยง							
		ยุติการใช้สารเคมี ทางการเกษตรที่ อันตรายต่อสุขภาพ							
		- ประชุม ชี้แจง แนวทางการ ดำเนินงานสำรวจ การใช้สารเคมีทาง การเกษตรที่มี อันตรายสูง							

ลำดับ	โครงการ/กิจกรรม	กิจกรรมตามโครงการ	ตัวชี้วัดความสำเร็จโครงการ	เป้าหมาย/จำนวน (ระบุพื้นที่/กลุ่มคน)	แหล่งงบประมาณ	รายละเอียดการใช้งบประมาณ(บาท)	รวมงบประมาณทั้งโครงการ	การกำหนดระยะเวลาในการดำเนินงาน	หน่วยงานรับผิดชอบ
		- ประชุมชี้แจงการใช้เครื่องมือสำรวจการใช้สารเคมีกำจัดศัตรูพืชในพื้นที่ ผ่านอุปกรณ์อิเล็กทรอนิกส์เคลื่อนที่							บริษัท อ.ศรีนคร
		- ลงพื้นที่สำรวจ/รวบรวม/วิเคราะห์ข้อมูลการใช้เคมีกำจัดศัตรูพืชและจัดทำสรุปรายงานผลการดำเนินงาน							
		- ขับเคลื่อนการดำเนินงานคลินิกเกษตรกรรมตามเกณฑ์มาตรฐานงานอาชีพอนามัย							

ลำดับ	โครงการ/ กิจกรรม	กิจกรรมตาม โครงการ	ตัวชี้วัด ความสำ เร็จ โครงการ	เป้าหมาย /จำนวน (ระบุ พื้นที่/ กลุ่มคน)	แหล่ง งบประมาณ	รายละเอียด การใช้ งบประมาณ (บาท)	รวม งบประมา ณทั้ง โครงการ	การ กำหนด ระยะเวลา ในการ ดำเนินงาน	หน่วยง าน รับผิดชอบ
		ตรวจประเมิน มาตรฐานร้านค้า/ มินิมาร์ท /ซูเปอร์ มาร์เก็ต							ดา/ รพ.สต.
		กิจกรรมเกษตรกร ปลอดภัย ปลอดภัย							พิชญา ดา/ รพ.สต.
		- อบรมแกนนำ เครือข่ายปลูกผัก ปลอดภัยครบวงจร ในหมู่บ้าน 1 ตำบล 1 หมู่บ้านต้นแบบ ปลอดภัย		อำเภอศรีนคร กองทุนตำบล				เม.ย.-มิ.ย.65	รพ.ศรี นคร+ รพ. สต.+ อทป.

ลำดับ	โครงการ/ กิจกรรม	กิจกรรมตาม โครงการ	ตัวชี้วัด ความสำ เร็จ โครงการ	เป้าหมาย /จำนวน (ระบุ พื้นที่/ กลุ่มคน)	แหล่ง งบประมาณ	รายละเอียด การใช้ งบประมาณ (บาท)	รวม งบประมาณ ทั้งหมด โครงการ	การ กำหนด ระยะเวลา ในการ ดำเนินงาน	หน่วยง าน รับผิดชอบ
		- ตรวจสอบสารเคมี ตกค้างในเลือดใน กลุ่มเกษตรกร		อำเภอศรีน	สสจ. สนับสนุน ชุด ทดสอบ โคลีน เอสเตอ เรส/ เงิน บำรุง	เข็มเจาะ ปลายนิ้ว 10 กล่อง* 250บาท = 2,500 Capiratil 580 บาท	3,080.00	เม.ย.-มิ.ย.65	รพ.ศรี นคร+ รพ.สต
		กิจกรรมพัฒนา ความรู้และ ศักยภาพ ผู้ประกอบการ							

ลำดับ	โครงการ/ กิจกรรม	กิจกรรมตาม โครงการ	ตัวชี้วัด ความสำ เร็จ โครงการ	เป้าหมาย /จำนวน (ระบุ พื้นที่/ กลุ่มคน)	แหล่ง งบประมาณ	รายละเอียด การใช้ งบประมาณ (บาท)	รวม งบประมาณ ทั้ง โครงการ	การ กำหนด ระยะเวลา ในการ ดำเนินงาน	หน่วยง าน รับผิดชอบ
		- สร้างเครือข่าย แกนนำนักเรียนด้าน คุ้มครองผู้บริโภค (อ.ย.น้อย)		โรงเรียน 3 แห่ง (ศรีนคร/ หนอง บัว/ หนอง แห่น)	เงินบำรุง	ค่าอาหาร กลางวัน และ อาหาร ว่างพร้อม เครื่องดื่ม จำนวน 30คน * 75บาท = 2,250 บาท	2,250.00	เม.ย.-มิ.ย.65	รพ.ศรี นคร+ รพ.สต
รวมงบประมาณหน้านี้							5,330.00	พันสามร้อยสามสิบบาท	

ลำดับ	โครงการ/ กิจกรรม	กิจกรรมตาม โครงการ	ตัวชี้วัด ความสำ เร็จ โครงการ	เป้าหมาย /จำนวน (ระบุ พื้นที่/ กลุ่มคน)	แหล่ง งบประมาณ	รายละเอียด การใช้ งบประมาณ (บาท)	รวม งบประมาณ ทั้งหมด โครงการ	การ กำหนด ระยะเวลา ในการ ดำเนินงาน	หน่วยง าน รับผิดชอบ
		- พัฒนาความรู้ ผู้ประกอบการด้าน อาหาร ตาม มาตรฐานสุขาภิบาล อาหารกรมอนามัย ประจำปี		แม่ครัว รพ./แม่ ครัว โรงเรียน 14 แห่ง/ ศพด.9 แห่งและ ร้านอาหาร แผงลอย 40 ร้าน ใน อำเภอ ศรีนคร	เงินบำรุง	ค่าอาหาร กลางวัน และ อาหาร ว่าง1มื้อ จำนวน 50คน * 75บาท = 3,750 บาท	3,750.00	เม.ย.-มิ.ย.65	รพ.ศรี นคร+ รพ.สด

ลำดับ	โครงการ/ กิจกรรม	กิจกรรมตาม โครงการ	ตัวชี้วัด ความสำ เร็จ โครงการ	เป้าหมาย /จำนวน (ระบุ พื้นที่/ กลุ่มคน)	แหล่ง งบประมาณ	รายละเอียด การใช้ งบประมาณ (บาท)	รวม งบประมาณ ทั้ง โครงการ	การ กำหนด ระยะเวลา ในการ ดำเนินงาน	หน่วยง าน รับผิดชอบ
		- ประชุมเชิง ปฏิบัติการ กำหนด มาตรการป้องกัน โรคติดต่อทางเดิน อาหารและน้ำและ พัฒนาการเด็ก		ครูและพื เลียง 14 รร. และ 9 ศพด.	เงินบำรุง	ค่าอาหาร กลางวัน และ อาหาร ว่าง จำนวน ผู้เข้าร่วม อบรม จำนวน 35 คน* 75บาท = 2,625 บ.	2,625.00	เม.ย.-มิ.ย.65	รพ.ศรี นคร+ รพ.สต
รวมงบประมาณหน้านี้							6,375.00		
รวมงบประมาณพันยอด (งบประมาณรวมหน้าก่อน + งบประมาณหน้านี้)							#####		ในสามร้อยเจ็ดสิบห้าบาท มีหนึ่งพันเจ็ดร้อยห้าบาท

แผนปฏิบัติการ ประจำปีงบประมาณ 2565 เครือข่ายสุขภาพอำเภอศรีนคร

ยุทธศาสตร์กระทรวงที่ 1 : ส่งเสริม ป้องกัน และคุ้มครองผู้บริโภคเป็นเลิศ (Promotion, Prevention & Protection Excellence)

สอดคล้องกับนโยบายปลัดกระทรวง : แผนงานที่3 การป้องกันควบคุมโรคและลดปัจจัยเสี่ยงด้านสุขภาพ

กลยุทธ์ : เพื่อเฝ้าระวัง ควบคุม กำกับคุณภาพผลิตภัณฑ์สุขภาพที่ผลิต/จำหน่ายในจังหวัดสุโขทัยให้มีคุณภาพมาตรฐาน

ผลลัพธ์/ผลผลิต : ผลิตภัณฑ์สุขภาพที่ผลิตและจำหน่ายในจังหวัดสุโขทัย มีคุณภาพตามเกณฑ์ไม่น้อยกว่า ร้อยละ 95

ลำดับ	โครงการ/กิจกรรม	กิจกรรมตามโครงการ	ตัวชี้วัดความสำเร็จโครงการ	เป้าหมาย/จำนวน (ระบุพื้นที่/)	แหล่งงบประมาณ	รายละเอียดการใช้งบประมาณ(บาท)	รวมงบประมาณทั้งโครงการ	การกำหนดระยะเวลาในการดำเนินการ	หน่วยงานรับผิดชอบ
10	โครงการศรีนครสะอาด ผู้บริโภคปลอดภัย	- ตรวจประเมินมาตรฐานสุขาภิบาลอาหารและน้ำ โรงเรียน โรงพยาบาล โรงเรียน/	- ร้านจำหน่ายอาหารตำบลศรีนครผ่านเกณฑ์มาตรฐาน	ตำบลศรีนครอำเภอศรีนคร	กองทุนตำบล	- ค่าจัดซื้อชุดทดสอบค่าโพลาไรในน้ำมันทอดซ้ำ จำนวน2ชุด*900บาท = 1,800บาท - ค่าจัดซื้อชุดทดสอบโคลิฟอร์มในน้ำและ			
		- ตรวจประเมินมาตรฐานร้านค้า/มินิมาร์ท / ซุปเปอร์มาร์เก็ต	- อัตราป่วยด้วยโรคติดต่อทางเดินอาหารและน้ำลดลงจากค่ามัธยฐาน5ปีย้อนหลัง			- ค่าจัดทำเอกสารความรู้และแบบฟอร์มตรวจร้านอาหารและแผงลอยจำหน่ายอาหาร จำนวน200แผ่น*2บาท = 400บาท - ค่าวัสดุอุปกรณ์ในการจัดทำป้ายร้านอาหารและแผงลอยจำหน่ายอาหาร จำนวน2แผ่น*250บาท = 500บาท	#####	ม.ค.-ก.ย.65	พิชญาดา/รพ.สด.
รวมงบประมาณหน้านี้							#####	สี่พันบาทถ้วน	

รวมงบประมาณแผ่นดิน (งบประมาณรวมหน้าก่อน + งบประมาณหน้านี้)	####	สี่พันบาทถ้วน
--	------	---------------

แผนปฏิบัติการ ประจำปีงบประมาณ 2565 เครือข่ายสุขภาพอำเภอศรีนคร

ยุทธศาสตร์กระทรวงที่ 1 : สอดคล้องกับประเด็นยุทธศาสตร์ ส่งเสริมสุขภาพ ป้องกันโรค และคุ้มครองผู้บริโภค

สอดคล้องกับนโยบายปลัดกระทรวง : นโยบายที่ 6 พัฒนาระบบบริการก้าวหน้า

ตัวชี้วัด KPI ของกระทรวงสาธารณสุข : ตัวที่ :ร้อยละของโรงพยาบาลที่พัฒนาอนามัยสิ่งแวดล้อมได้ตาม

กลยุทธ์ : ป้องกันควบคุมโรคและลดปัจจัยเสี่ยงด้านสุขภาพ

ลำดับ	โครงการ/ กิจกรรม	กิจกรรมตามโครงการ	ตัวชี้วัด ความสำเร็จ โครงการ	เป้าหมาย /จำนวน (ระบุ พื้นที่/	แหล่ง งบประมาณ	รายละเอียด การใช้ งบประมาณ (บาท)	รวม งบประ มาณ ทั้ง	การ กำหนด ระยะเวลา ในการ	หน่วย งาน รับผิดชอบ
-------	---------------------	-------------------	------------------------------------	---	-------------------	---	-----------------------------	-----------------------------------	---------------------------

ลำดับ	โครงการ/กิจกรรม	กิจกรรมตามโครงการ	ตัวชี้วัดความสำเร็จโครงการ	เป้าหมาย/จำนวน (ระบุพื้นที่/)	แหล่งงบประมาณ	รายละเอียดการใช้งบประมาณ (บาท)	รวมงบประมาณทั้ง	การกำหนดระยะเวลาในการ	หน่วยงานรับผิดชอบ
11	โครงการบริหารจัดการสิ่งแวดล้อมสร้างความปลอดภัยและเอื้อต่อการมีสุขภาพดีบูรณาการระบบการป้องกันและควบคุมการติดเชื้อในโรงพยาบาล (Green and Clean Hospital)	ขั้นตอนที่ 1 สร้างกระบวนการพัฒนา	โรงพยาบาลพัฒนาอนามัยสิ่งแวดล้อมได้ตามเกณฑ์ Green & Clean Hospital ผ่านเกณฑ์ระดับดีมาก Plus						
		1.1 ทบทวนคำสั่งคณะกรรมการงานอนามัยสิ่งแวดล้อม						พฤศจิกายน 64	ทีม ENV

ลำดับ	โครงการ/ กิจกรรม	กิจกรรมตามโครงการ	ตัวชี้วัด ความสำ เร็จ โครงการ	เป้าหมาย /จำนวน (ระบุ พื้นที่/	แหล่ง งบประมาณ	รายละเอียด การใช้ งบประมาณ (บาท)	รวม งบประ มาณ ทั้ง	การ กำหนด ระยะเวลา ในการ	หน่วย งาน รับผิดชอบ
		1.2ประเมินตนเองตาม เกณฑ์ Green and Clean Hospital		ตาม ENV 20				พฤศจิกายน 64	ภัสสร
		1.3 ทบทวนนโยบาย / มาตรการด้าน สิ่งแวดล้อม พร้อมทำ การประชาสัมพันธ์ สร้างความเข้าใจให้ทุก หน่วยงานภายใน รพ. ได้ทราบและถือปฏิบัติ						พฤศจิกายน 64	ทีม ENV

ลำดับ	โครงการ/ กิจกรรม	กิจกรรมตามโครงการ	ตัวชี้วัด ความสำ เร็จ โครงการ	เป้าหมาย /จำนวน (ระบุ พื้นที่/)	แหล่ง งบประมาณ	รายละเอียด การใช้ งบประมาณ (บาท)	รวม งบประ มาณ ทั้ง	การ กำหนด ระยะเวลา ในการ	หน่วย งาน รับผิดชอบ
		1.4 ส่งเสริมพัฒนา ศักยภาพผู้ปฏิบัติงาน มูลฝอยติดเชื้อ , ระบบ บำบัดน้ำเสีย , ระบบ ประปา และระบบไฟฟ้า เข้าร่วมอบรม		ทีมช่าง และ เจ้าหน้าที่ ทีม ENV 6 คน		ตามหนังสือ เชิญเข้าร่วม อบรม ประจำปีของ หน่วยงาน จาก สบส.2 พิษณุโลก , ศูนย์อนามัย ที่ 2 พิษณุโลก และของ ส่วนกลาง (ที่ เกี่ยวข้อง)		พฤศจิกายน 64	ทีม ENV
		ขั้นตอนที่ 2 กิจกรรม GREEN							
		2.1 ทบทวนคำสั่ง ผู้ดูแลระบบระบบการ เก็บ ขน และกำจัดมูล		ทีม ENV ร่วมกับ ทีม IC					

ลำดับ	โครงการ/กิจกรรม	กิจกรรมตามโครงการ	ตัวชี้วัดความสำเร็จโครงการ	เป้าหมาย/จำนวน (ระบุพื้นที่/)	แหล่งงบประมาณ	รายละเอียดการใช้งบประมาณ (บาท)	รวมงบประมาณ ทั้ง	การกำหนดระยะเวลาในการ	หน่วยงานรับผิดชอบ
		2.2 ประชุมเชิงปฏิบัติการและส่งเสริมความรู้แก่ผู้ปฏิบัติงานเคลื่อนย้ายมูลฝอยทุกชนิด ตามหลักสูตรการป้องกัน และระงับการแพร่เชื้อหรืออันตรายที่อาจเกิดจากมูลฝอยติดเชื้อตามประกาศกระทรวงสาธารณสุข และการล้างมือ 7 ขั้นตอน ตามหลัก 5 Moment		- พนักงานเก็บ ขนย้าย มูลฝอย รพ. จำนวน 10 คน และรพ. สด. ในอ. ศรีนคร 5 คน -IC หน่วยงาน และพยาบาล รพ.สด. จำนวน 25 คน	เงินบำรุงรพ	- ค่าอาหารว่าง ผู้เข้าร่วมประชุมฯ จำนวน 40 คน * 100 บาท รวม 4,000 บาท - ค่าวัสดุอุปกรณ์การจัดทำคู่มือปฏิบัติงาน และเกียรติบัตรหลังการประชุมฯ 1,000 บาท	5,000	มค.-กพ.65	ทีม IC และ ENV

ลำดับ	โครงการ/ กิจกรรม	กิจกรรมตามโครงการ	ตัวชี้วัด ความสำเร็จ โครงการ	เป้าหมาย /จำนวน (ระบุ พื้นที่/	แหล่ง งบประมาณ	รายละเอียด การใช้ งบประมาณ (บาท)	รวม งบประ มาณ ทั้ง	การ กำหนด ระยะเวลา ในการ	หน่วย งาน รับผิดชอบ
		2.3 ส่งเสริมให้ความรู้ เจ้าหน้าที่และ ประชาชนที่มารับบริการ เรื่องการคัดแยกมูล ฝอยทิ้งให้ถูกประเภท แหล่งกำเนิดมูลฝอย พร้อมจัดเตรียมภาชนะ รองรับตรงตามประเภท มูลฝอยภายใน โรงพยาบาล		บุคลากร รพ.ศรี นคร และ ผู้รับบริการ				กุมภาพันธ์ 65	ทีม IC และ ENV
		2.4 กิจกรรม IC Round ประเมินผู้ปฏิบัติงาน เคลื่อนย้ายมูลฝอยติด เชื้อสวมอุปกรณ์ ป้องกันอันตรายส่วน บุคคล ในขณะที่ ปฏิบัติงาน และให้ คำแนะนำแก่หน่วยงาน ใช้ภาชนะ อุปกรณ์ ให้เหมาะสมกับ ประเภทมูลฝอย กำกับติดตาม		ER / IPD / OPD / LAB / ส่งเสริม/ ทันต กรรม / ARI และ รพ.สต. 5 แห่ง ใน อำเภอ ศรีนคร				ครั้งที่ 1 ธค. 64 ครั้งที่ 2 มีค. 65 ครั้งที่ 3 มิย. 65ครั้งที่ 4 สค. 65	ทีม IC และ ENV

ลำดับ	โครงการ/ กิจกรรม	กิจกรรมตามโครงการ	ตัวชี้วัด ความสำ เร็จ โครงการ	เป้าหมาย /จำนวน (ระบุ พื้นที่/)	แหล่ง งบประมาณ	รายละเอียด การใช้ งบประมาณ (บาท)	รวม งบประ มาณ ทั้ง	การ กำหนด ระยะเวลา ในการ	หน่วย งาน รับผิดชอบ
		2.5 สุ่มประเมินการแต่ง กายผู้มารับมูลฝอยติด เชื้อของบริษัท ส.เรือง โรจน์ พร้อมให้ คำแนะนำป้องกัน อันตรายส่วนบุคคล		โรงพัก ขยะ รพ. ศรีนคร				มค. - กย. 65	ธีระ พงษ์
		2.6 นำสิ่งของที่เหลือ ใช้มาดัดแปลงให้ใช้ ประโยชน์ได้อีกครั้ง ตามหลัก 3R		จักรยาน ปั่นน้ำ จำนวน 1 ตัว	เงินบำรุงรพ	- ปรับปรุง จักรยานปั่น น้ำ 3 ลด 2 เพิ่ม ค่า มอเตอร์และ อุปกรณ์ จำนวน 1ชุด ราคา 5,000 บาท	5,000	มกราคม 65	ทีม ENV
		ชั้นที่ 3 Restroom							
		3.1 ทบทวนเกณฑ์ HAS พร้อมชี้แจงให้ ผู้ปฏิบัติงานทราบ		พนักงาน ทำความสะอาด		บูรณาการ ประชุม ประจำเดือน		ธันวาคม 64	ทีม ENV
		3.2 ตรวจสอบกำกับ ความสะอาด ความ พร้อมใช้ส้วม และ บันทึกลงในแบบ	ส้วม สาธารณะ ผ่าน เกณฑ์	รพ.ทุก หน่วยที่ มีห้องน้ำ ตั้ง				มค. - กย. 65	หัวหน้า งาน

ลำดับ	โครงการ/ กิจกรรม	กิจกรรมตามโครงการ	ตัวชี้วัด ความสำ เร็จ โครงกา	เป้าหมาย /จำนวน (ระบุ พื้นที่/ คน	แหล่ง งบประ มาณ	รายละเอียด การใช้ งบประมาณ (บาท)	รวม งบประ มาณ ทั้ง	การ กำหนด ระยะเวลา ในการ	หน่วย งาน รับผิดชอบ
		3.3รณรงค์การประหยัด น้ำและลดการใช้ สารเคมีในครัวห้วความ		เจ้าหน้าที่ รพ.ทุก คน				มค. - กย. 65	หัวหน้า งาน
		3.4รณรงค์ล้างส้วม โดยการมีส่วนร่วมคณะ ผู้บริหาร รพ. ร่วมกับ ผู้ปฏิบัติงาน		เจ้าหน้าที่ รพ.ทุก คน				มค. / เมย. / สค. 65	ทีม ENV
		ขั้นที่ 4.ลดการใช้พลังงาน							
		4.1ทบทวนมาตรการ ประหยัดพลังงาน และ ประกาศให้เจ้าหน้าที่ ทุกคนรับทราบ		เจ้าหน้าที่ รพ.ทุก คน				พฤศจิกายน 64	ทีม ENV
		4.2 ติดตามและ สรุปผลตามมาตรการ ประหยัดพลังงาน		รพ.ศรีนคร				กันยายน 65	ทีม ENV
		ขั้นที่ 5 การจัดการ สิ่งแวดล้อมที่ช่วยลด ภาวะโลกร้อน และ แอื้อต่อสุขภาพ							
		5.1 ดำเนินงาน HWP ต่อเนื่อง						มค. - กย. 65	ทีม ENV

ลำดับ	โครงการ/ กิจกรรม	กิจกรรมตามโครงการ	ตัวชี้วัด ความสำ เร็จ โครงการ	เป้าหมาย /จำนวน (ระบุ พื้นที่/ คน)	แหล่ง งบประมาณ	รายละเอียด การใช้ งบประมาณ (บาท)	รวม งบประ มาณ ทั้ง	การ กำหนด ระยะเวลา ในการ	หน่วย งาน รับผิดชอบ
		5.2 1 คน 1 กิจกรรม อาสา พัฒนา สิ่งแวดล้อม รพ.ศรีนคร ร่วมกับจิตอาสา ไตร มาสละ 1 ครั้ง		เจ้าหน้าที่ รพ.ทุก คน				มค. - กย. 65	สุภัทสร รา/ ภัทสร
		5.3 จัด Big Cleaning Day ไตรมาสละ 1 ครั้ง		เจ้าหน้าที่ รพ.ทุก คน				มค. / เมย. / สค. 65	ทีม ENV
		5.4 กิจกรรม 5 ส ทุก วันพุธ		เจ้าหน้าที่ รพ.ทุก คน				มค. - กย. 65	หัวหน้า งาน
		5.5 ปฏิบัติตามแนว ทางการดูแลระบบ บำบัดน้ำเสียและระบบ ประปา							

ลำดับ	โครงการ/ กิจกรรม	กิจกรรมตามโครงการ	ตัวชี้วัด ความสำ เร็จ โครงการ	เป้าหมาย /จำนวน (ระบุ พื้นที่/)	แหล่ง งบประมาณ	รายละเอียด การใช้ งบประมาณ (บาท)	รวม งบประ มาณ ทั้ง	การ กำหนด ระยะเวลา ในการ	หน่วย งาน รับผิดชอบ
		5.5.1 ส่งตัวอย่างน้ำทิ้ง (ที่ผ่านการบำบัด) ตรวจตามมาตรฐาน จำนวน 4 ครั้ง /ปี	น้ำเสีย ผ่านการ บำบัด ผ่าน เกณฑ์ 11 พารามิเต อร์ ร้อย ละ 100	ระบบ บำบัดน้ำ เสีย รพ.	งบบำรุง ร	ค่าส่งตรวจ ตัวอย่างน้ำ 3,030 บ. * 4 ครั้ง = 12,120 บ.	12,120	ค.64 - กย. 6	สุภัสสร รา/ ภัสสร
		5.5.2 ส่งตัวอย่าง น้ำประปาตรวจ วิเคราะห์ตามมาตรฐาน จำนวน 4 ครั้ง/ปี	น้ำประปา ผ่าน เกณฑ์ 20 พารามิเต อร์ ร้อย ละ 100	ระบบ ประปา รพ.	งบบำรุง ร	ค่าส่งตรวจ ตัวอย่างน้ำ 6 ,160 บ. * 4 ครั้ง = 24,640 บ.	24,640	ค.64 - กย. 6	สุภัสสร รา/ ภัสสร

ลำดับ	โครงการ/กิจกรรม	กิจกรรมตามโครงการ	ตัวชี้วัดความสำเร็จ/โครงการ	เป้าหมาย/จำนวน(ระบุพื้นที่/)	แหล่งงบประมาณ	รายละเอียดการใช้งบประมาณ(บาท)	รวมงบประมาณทั้ง	การกำหนดระยะเวลาในการ	หน่วยงานรับผิดชอบ
		5.6 ให้บริการตรวจสุขภาพประจำปี জনท. และตามความเสี่ยงสรุปผลการตรวจและจัดกิจกรรมปรับเปลี่ยนสุขภาพให้เหมาะสม	เจ้าหน้าที่เข้ารับการตรวจสุขภาพประจำปี ร้อยละ 100	เจ้าหน้าที่ รพ.และ สสอ./ รพ.สต. ทุกคน				พย. - ธค. 64	งาน อาชีวอนามัยฯ
		5.7 กิจกรรมส่งเสริมสุขภาพเจ้าหน้าที่ ตามกลุ่มเสี่ยง บุรณาการร่วมกับงานอาชีวอนามัย		เจ้าหน้าที่ รพ.ตามประเภทกลุ่มเสี่ยง		บุรณาการแผนงานอาชีวอนามัย		มค. - กย. 65	งาน อาชีวอนามัยฯ และ คลินิกเฉพาะโรค
		5.8 ส่งเสริมให้ ภูมิคุ้มกันเจ้าหน้าที่ประจำปี (วัคซีน)		เจ้าหน้าที่ รพ./ สสอ/รพ. สต. ในอ.ศรีนคร ทุกคน				มค. - กย. 65	งาน ควบคุมโรค

ลำดับ	โครงการ/ กิจกรรม	กิจกรรมตามโครงการ	ตัวชี้วัด ความสำ เร็จ โครงการ	เป้าหมาย /จำนวน (ระบุ พื้นที่/)	แหล่ง งบประมาณ	รายละเอียด การใช้ งบประมาณ (บาท)	รวม งบประ มาณ ทั้ง	การ กำหนด ระยะเวลา ในการ	หน่วย งาน รับผิดชอบ
		5.9 กิจกรรมตลาดนัดสีเขียวทุกวันอังคาร และพฤหัสบดี และตลาดนัดมือสอง ไตรมาสละ 1 ครั้ง		เจ้าหน้าที่ / ผู้รับบริการ รพ.ศรีนคร	งบบำรุง ร	- ค่าจัดทำสื่อประชาสัมพันธ์ตลาดนัด จำนวน 300 บาท - ค่าวัสดุอุปกรณ์ปรับปรุงตลาด	3,300	มค. - กพ. 65	ทีม ENV
		5.10 ครงการใช้ถุงผ้า แทนการใช้ถุงพลาสติก กรณีมารับยา ในสถานการบริการสุขภาพ		เจ้าหน้าที่ และ ผู้รับบริการ ทุกคน				ธค.64 - กย. 65	หัวหน้างาน
		<u>ขั้นที่ 6 ครงการอาหารปลอดภัย</u>							

ลำดับ	โครงการ/ กิจกรรม	กิจกรรมตามโครงการ	ตัวชี้วัด ความสำ เร็จ โครงกา	เป้าหมาย /จำนวน (ระบุ พื้นที่/	แหล่ง งบประมาณ	รายละเอียด การใช้ งบประมาณ (บาท)	รวม งบประ มาณ ทั้ง	การ กำหนด ระยะเวลา ในการ	หน่วย งาน รับผิดชอบ
		6.1 ตรวจสอบโรง ครัวตามเกณฑ์ฯ 30 ข้อ พร้อมให้คำแนะนำ ไตรมาสละ 1 ครั้ง	โรงครัว โรงพยาบาลผ่าน เกณฑ์ มาตรฐาน สุขาภิบา ลอาหาร ระดับดี มาก ต่อเนื่อง	โรงครัว โรงพยาบาล				ธค. 64 - กย. 6	พิชญาด ดา
		6.2 ทบทวนเมนูอาหาร เพื่อสุขภาพ เหมาะสม กับผู้ป่วย		ผู้รับบริการ ดีกับผู้ป่วย ใน				ธค. 64 - กย. 6	เจียม ใจ

ลำดับ	โครงการ/ กิจกรรม	กิจกรรมตามโครงการ	ตัวชี้วัด ความสำ เร็จ โครงกา	เป้าหมาย /จำนวน (ระบุ พื้นที่/	แหล่ง งบประมาณ	รายละเอียด การใช้ งบประมาณ (บาท)	รวม งบประ มาณ ทั้ง	การ กำหนด ระยะเวลา ในการ	หน่วย งาน รับผิดชอบ
		6.3 ส่งตรวจตัวอย่าง อาหาร ปีละ 2 ครั้ง ส่ง รถโมบายต์นครสวรรค์ หรือตามความ เหมาะสมที่ได้รับการ ประสานงาน		ตลาด สด/ ตลาด นัด/โรง ครัว โรงพยาบาล และ เครือข่าย อาหาร ปลอดภัย				มค. - กย. 65	พิชญา ดา
		6.4 รณรงค์การปลูกผัก ปลอดสารพิษในใน		เจ้าหน้าที่ทุกคน				มค. 65	ทีม ENV
		6.5 เก็บตัวอย่างน้ำ บริโภค ดูน้บบน โรงพยาบาลตรวจ คุณภาพน้ำดื่มเบื้องต้น ชุด อ.11		ดุน้ำดื่ม รพ./ ดุน้ำ รพ.สต.				ธค. 64 - กย. 6	พิชญา ดา

ลำดับ	โครงการ/ กิจกรรม	กิจกรรมตามโครงการ	ตัวชี้วัด ความสำ เร็จ โครงการ	เป้าหมาย /จำนวน (ระบุ พื้นที่/)	แหล่ง งบประมาณ	รายละเอียด การใช้ งบประมาณ (บาท)	รวม งบประ มาณ ทั้ง	การ กำหนด ระยะเวลา ในการ	หน่วย งาน รับผิดชอบ
		6.6 ส่งตรวจตัวอย่าง อาหารปั่น (BD) ที่ศูนย์ วิทยาศาสตร์การแพทย์ 2 พิษณุโลก ปีละ 2 ครั้ง		ตัวอย่างโร	นบำรุง ร	- ค่าส่ง ตรวจ คุณภาพ อาหารปั่น (BD) 1,200 บ. * 2 ครั้ง เป็นเงิน 2,400 บาท	2,400	มีค. / กค. 65	พิชญา ดา
		6.7 ส่งเสริมการ รับประทานอาหาร ปลอดภัย นำวัตถุดิบ ปลอดภัยจาก เครือข่ายมาใช้ในโรง ครัว รพ.ศรีนคร		เครือข่าย อาหาร ปลอดภัย หมู่ 3 ต. ศรีนคร		จัดทำจัดซื้อ จัดจ้างตาม ระบบ และทำ MOU เครือข่าย อาหาร ปลอดภัยหมู่ 3 ตำบลศรี นคร		ธค. 64 - กย. 6	ภัสสร / พิชญา ดา
						รวมเงินทั้งโครงการ	52,460		

แผนปฏิบัติการ ประจำปีงบประมาณ 2565 เครือข่ายสุขภาพอำเภอศรีนคร

นโยบายปลัดกระทรวง : 1) ธรรมนูญ

กลยุทธ์ : ดำรงมาตรฐานการพัฒนาคุณภาพโรงพยาบาลและมาตรฐานวิชาชีพ

ผลลัพธ์/ผลผลิต : เจ้าหน้าที่และผู้รับบริการมีสิ่งแวดล้อมที่มีความปลอดภัยเอื้อต่อการมี

ผลลัพธ์/ผลผลิต : ร้อยละของโรงพยาบาลสังกัดกระทรวงสาธารณสุขมีคุณภาพมาตรฐานผ่านการ

ลำดับ	แผนงาน/ โครงการ	กิจกรรม	ตัวชี้วัด ความสำเร็จ โครงการ	เป้าหมาย /จำนวน (ระบุ พื้นที่/	แหล่ง งบประมาณ	รายละเอียด การใช้ งบประมาณ (บาท)	รวม งบประ มาณ ทั้ง	การ กำหนด ระยะเวลา ในการ	หน่วยงาน รับผิดชอบ
12	โครงการ พัฒนา โครงสร้าง อาคาร สถานที่ ระบบ สาธารณูปโภค และ สิ่งแวดล้อม ให้ปลอดภัย เอื้อต่อการ มีสุขภาพดี	1.พัฒนาระบบการ บริหารจัดการ ความเสี่ยงด้าน โครงสร้าง กายภาพและ สิ่งแวดล้อมใน โรงพยาบาล							
		1.ทบทวนคำสั่ง คณะกรรมการ ENV รพ.ศรีนคร						Nov-64	ทีม ENV

ลำดับ	แผนงาน/ โครงการ	กิจกรรม	ตัวชี้วัด ความสำเร็จโครงการ	เป้าหมาย /จำนวน (ระบุ พื้นที่/	แหล่ง งบประมาณ	รายละเอียด การใช้ งบประมาณ (บาท)	รวม งบประ มาณ ทั้ง	การ กำหนด ระยะเวลา ในการ	หน่วยงาน รับผิดชอบ
		2.ทบทวนนโยบาย และมาตรการที่ เกี่ยวข้องกับการ พัฒนาสิ่งแวดล้อม ให้ปลอดภัยเอื้อต่อ การมีสุขภาพดี พร้อมประกาศ นโยบายให้ เจ้าหน้าที่และ ผู้รับบริการทราบ		ทีม ENV				พย. - ธค. 64	ผอ.รพ. ศรีนคร/ พอบ้าน
		3.สำรวจโครงสร้าง อาคาร ไฟฟ้า พร้อม จัดทำผังโครงสร้าง และแผนที่ รพ.ศรีนคร		ทีม ENV	งบบำรุง ร	- ค่าจัดจ้าง เขียนผัง โครงสร้าง อาคารและ ไฟฟ้า รพ.ศรี นคร 25,000 บาท - ค่าจัดทำ แผนผัง รพ.ศรี นคร จำนวน 1 บอร์ด จำนวน 1000 บ.	#####	ธค. 64 - มีค. 65	ทีม ENV

ลำดับ	แผนงาน/ โครงการ	กิจกรรม	ตัวชี้วัด ความสำเร็จโครงการ	เป้าหมาย /จำนวน (ระบุ พื้นที่/	แหล่ง งบประมาณ	รายละเอียด การใช้ งบประมาณ (บาท)	รวม งบประ มาณ ทั้ง	การ กำหนด ระยะเวลา ในการ	หน่วยงาน รับผิดชอบ
		4.กิจกรรม ENV Round ร่วมกับทีม IC ไตรมาสละ 1 ครั้ง พร้อมสรุปผลวางแผนแก้ไข	1.ร้อยละ อุบัติการณ์ ความ เสี่ยงด้าน โครงสร้าง กายภาพ และ	หน่วยงาน ใน รพ. ศรีนคร	งบารุง ร	- ค่าอาหาร ว่างทีม ENV เข้าร่วมประชุม จำนวน 20 คน * 25 บ. * 4 ครั้ง = 2,000 บ.	2,000	ครั้งที่ 1 ธค. 64 ครั้งที่ 2 กพ. 65 ครั้งที่ 3 เมย. 65 ครั้งที่ 4 กค. 65	ทีม ENV / IC
		6.ตรวจสอบ เหตุการณ์/ข้อ ร้องเรียนที่ได้รับแจ้ง	สิ่งแวดล้อม ที่ระดับ C ขึ้นไป	หน่วยงาน ในรพ.ศรี นคร				ธค. 64 - กย. 65	ทีม ENV
		2.พัฒนาระบบการ จัดการภาวะฉุกเฉิน							
		2.1จัดทำแผนตอบ โต้ภาวะฉุกเฉินปี 2565							

ลำดับ	แผนงาน/ โครงการ	กิจกรรม	ตัวชี้วัด ความสำเร็จโครงการ	เป้าหมาย /จำนวน (ระบุ พื้นที่/	แหล่ง งบประมาณ	รายละเอียด การใช้ งบประมาณ (บาท)	รวม งบประ มาณ ทั้ง	การ กำหนด ระยะเวลา ในการ	หน่วยงาน รับผิดชอบ
		2.2จัดทำแผนปฏิบัติการ การณ่ตอบโต้ภาวะ ฉุกเฉินโรคและภัย สุขภาพ พร้อมซ้อม แผนตอบโต้ภาวะ ฉุกเฉินและถอด บทเรียน	ระดับ ความสำเร็จ ในการ เตรียมพร้อม และตอบ โต้การ ระบาดโรค ติดเชื้อ ไวรัสโคโร นา2019 (Covid-19)	บุคลากร สาธารณสุข และ สถาน ประกอบก าร อสค. / 50 คน		บูรณาการ ร่วมกับงาน ควบคุมโรค		ธค. 64 - กพ. 65	ภัสสร
		2.3โครงการซ้อม แผนอุบัติเหตุหมู่ และอบรมให้ความรู้ เรื่องCPR	มีการซ้อม แผน อุบัติเหตุ หมู่ ปีละ 1 ครั้ง	บุคลากร สาธารณสุข และ ภาคี เครือข่าย จำนวน 60 คน		บูรณาการ ร่วมกับงาน อุบัติเหตุฉุกเฉิน		มีค. - เมย. 65	จินตนา

ลำดับ	แผนงาน/ โครงการ	กิจกรรม	ตัวชี้วัด ความสำเร็จโครงการ	เป้าหมาย /จำนวน (ระบุ พื้นที่/	แหล่ง งบประมาณ	รายละเอียด การใช้ งบประมาณ (บาท)	รวม งบประ มาณ ทั้ง	การ กำหนด ระยะเวลา ในการ	หน่วยงาน รับผิดชอบ
		2.4 กิจกรรมตอบโต้ ภัยพิบัติใน โรงพยาบาล ช่อม แผนรองรับกรณีเกิด อัคคีภัย พร้อมถอด บทเรียน	เจ้าหน้าที่ รพ.ศรีนคร เข้ารับการ อบรมและ ซ้อมแผน อัคคีภัย ร้อยละ 100	บุคลากร สาธารณสุข และ ภาคี เครือข่าย จำนวน 100 คน		- ค่าเอกสาร คู่มือการ จัดการเหตุ การณ์ระดับต้น จำนวน 25 ชุด * 10 บ. = 250 บ. - ค่าอาหาร ว่างและอาหาร กลางวันผู้เข้า อบรมและร่วม กิจกรรมซ้อม แผนระงับ อัคคีภัยจำนวน 100 คน * 75 บ. = 7,500 บ.		มีค. - เมย. 65	
					งบบำรุง ร	-ค่านายา ดับเพลิง จำนวน 3 ถัง * 350 บาท = 1,050 บ.	#####		ทีม ENV / หัวหน้า

ลำดับ	แผนงาน/ โครงการ	กิจกรรม	ตัวชี้วัด ความสำเร็จโครงการ	เป้าหมาย /จำนวน (ระบุ พื้นที่/	แหล่ง งบประมาณ	รายละเอียด การใช้ งบประมาณ (บาท)	รวม งบประ มาณ ทั้ง	การ กำหนด ระยะเวลา ในการ	หน่วยงาน รับผิดชอบ
						- ค่าอุปกรณ์ ซ่อมแผน จำนวน 1500 บาท (น้ำมัน, ยาง, แก๊สสาธิต)			หน่วยงาน
						- ค่าป้ายจุด รวมพล จำนวน 2 ป้าย * 2,000 บาท เป็นเงิน 4,000 บาท			
						- ค่าวิทยากร บรรยายจำนวน 2 ชั่วโมง * 1 คน * 600 บ. เป็นเงิน 1,200 บาท			
		3.พัฒนาระบบ สาธารณูปโภคและ เครื่องมือให้มี คุณภาพยิ่งขึ้น	อุบัติเหตุ ความไม่ พร้อมใช้ ของ						

ลำดับ	แผนงาน/ โครงการ	กิจกรรม	ตัวชี้วัด ความสำเร็จโครงการ	เป้าหมาย /จำนวน (ระบุ พื้นที่/	แหล่ง งบประมาณ	รายละเอียด การใช้ งบประมาณ (บาท)	รวม งบประ มาณ ทั้ง	การ กำหนด ระยะเวลา ในการ	หน่วยงาน รับผิดชอบ
		10.จัดทำแผนระบบบริหารสาธารณูปโภคและ		ระบบสาธารณูปโภคและ				ธค. 64 - กย. 65	มใจ / ประจ
		11.จัดทำแผนสำรองของระบบสาธารณูปโภคและมีระบบประสานหน่วยงานภายนอกที่เกี่ยวข้อง เพื่อช่วยเหลือเมื่อเกิด	อุบัติเหตุการณ์ความไม่พร้อมใช้หรือหยุดทำงานของระบบสาธารณูปโ					ธค. 64 - กย. 65	ทีม ENV
		12.จัดระบบการตรวจสอบ การทดสอบ และบำรุงรักษา อย่างเหมาะสม ตามเวลาที่กำหนด.						ธค.64- กย. 65	ช่าง รพ.ศรีเ

ลำดับ	แผนงาน/ โครงการ	กิจกรรม	ตัวชี้วัด ความสำเร็จโครงการ	เป้าหมาย /จำนวน (ระบุ พื้นที่/)	แหล่ง งบประมาณ	รายละเอียด การใช้ งบประมาณ (บาท)	รวม งบประ มาณ ทั้ง	การ กำหนด ระยะเวลา ในการ	หน่วยงาน รับผิดชอบ
		12.1 กิจกรรมสอบ เทียบเครื่องมือ แพทย์ โรงพยาบาล ศรีนคร ปี 2565		ทีม ตรวจสอบ และ จนท. รพ. 20 คน	งบบำรุง ร	- ค่าอาหาร ว่างและอาหาร กลางวันพร้อม เครื่องดื่ม ทีม ตรวจสอบ เครื่องมือแพทย์ จำนวน 20 คน * 100 บ. * 2 วัน = 4,000 บ.	4,000	ธค. 64 - มค. 65	ทีม ENV / สบส. 2 พิษณุโลก

ลำดับ	แผนงาน/ โครงการ	กิจกรรม	ตัวชี้วัด ความสำเร็จโครงการ	เป้าหมาย /จำนวน (ระบุ พื้นที่/	แหล่ง งบประมาณ	รายละเอียด การใช้ งบประมาณ (บาท)	รวม งบประ มาณ ทั้ง	การ กำหนด ระยะเวลา ในการ	หน่วยงาน รับผิดชอบ
		12.2 กิจกรรม ตรวจสอบมาตรฐาน วิศวกรรมความ ปลอดภัยใน โรงพยาบาลศรีนคร				- ค่าอาหาร ว่างและอาหาร กลางวันพร้อม เครื่องดื่ม ผู้เข้าร่วมอบรม วิศวกรรมความ ปลอดภัย 9 ด้าน จำนวน 20 คน * 100 บ. * 2 วัน = 4,000 บ.	4,000	ธค. 64 - มค. 65	ทีม ENV
		12.3 ตรวจสอบ ระบบไฟฉุกเฉินและ ตู้สะพานไฟ (เดือน ละ 1 ครั้ง) พร้อม บันทึกผล ณ จุดตรวจ		รพ.ศรีนคร	งบบำรุง ร	- ค่าจัดทำ ป้ายเตือนกรณี มีการปฏิบัติงาน จำนวน 2 ป้าย * 150 บ. = 300 บ.	300	มค. -กย. 65	ราเชน

ลำดับ	แผนงาน/ โครงการ	กิจกรรม	ตัวชี้วัด ความสำเร็จโครงการ	เป้าหมาย /จำนวน (ระบุ พื้นที่/	แหล่ง งบประมาณ	รายละเอียด การใช้ งบประมาณ (บาท)	รวม งบประ มาณ ทั้ง	การ กำหนด ระยะเวลา ในการ	หน่วยงาน รับผิดชอบ
		12.4 โครงการ ตรวจสอบความ พร้อมใช้ดับเพลิง (เดือนละ 1 ครั้ง)		รพ.ศรีนคร	งบบำรุง ร	- ค่าจัดทำ แผนผัง เครื่องมือ ดับเพลิงความ	900	มค. -กย. 65	ทีม ENV
		12.5 ตรวจสอบ ทดสอบ และ บำรุงรักษา ระบบ ประปา ตามเวลาที่ กำหนด		รพ.ศรีนคร				มค. -กย. 65	ธีระพงษ์
		12.6 เก็บตัวอย่าง น้ำประปา ส่งตรวจ คุณภาพน้ำตาม มาตรฐานกรมอนามัย ปีละ 4 ครั้ง	น้ำประปา รพ.ศรีนคร ผ่านเกณฑ์ 20 พารามิเตอร์	รพ.ศรีนคร		บูรณาการ โครงการGreen and Clean Hospital		ธค.64 - กย. 65	สุภัทสรุ
		12.7 พัฒนา ศักยภาพเจ้าหน้าที่ ดูแลระบบประปา		รพ.ศรีนคร		ตามหนังสือ ราชการเชิญ เข้ารับการ อบรม/ประชุม		ธค. 64 - กย. 65	ทีม ENV

ลำดับ	แผนงาน/ โครงการ	กิจกรรม	ตัวชี้วัด ความสำเร็จโครงการ	เป้าหมาย /จำนวน (ระบุ พื้นที่/	แหล่ง งบประมาณ	รายละเอียด การใช้ งบประมาณ (บาท)	รวม งบประ มาณ ทั้ง	การ กำหนด ระยะเวลา ในการ	หน่วยงาน รับผิดชอบ
		4.สร้างเสริม สิ่งแวดล้อมให้มี ความปลอดภัยและ เอื้อต่อการมี สุขภาพดี	โรงพยาบาล ผ่าน เกณฑ์ การ ประเมิน Green & Clean Hospital Plush						

ลำดับ	แผนงาน/ โครงการ	กิจกรรม	ตัวชี้วัด ความสำเร็จโครงการ	เป้าหมาย /จำนวน (ระบุ พื้นที่/	แหล่ง งบประมาณ	รายละเอียด การใช้ งบประมาณ (บาท)	รวม งบประ มาณ ทั้ง	การ กำหนด ระยะเวลา ในการ	หน่วยงาน รับผิดชอบ
		4.1โครงการบริหารจัดการสิ่งแวดล้อม สร้างความปลอดภัย และเฝ้าต่อการมี สุขภาพดี บูรณาการ ระบบการป้องกัน และควบคุมการติด เชื้อในโรงพยาบาล (Green and Clean Hospital)		รพ.ศรีนคร		บูรณาการ โครงการGreen and Clean Hospital		ธค. 64 - กย. 65	ENV / ภัส
		4.2โครงการบริหารจัดการสิ่งแวดล้อม สร้างความปลอดภัย ให้ผู้ปฏิบัติงานใน โรงพยาบาลและ สถานประกอบการ		สถาน บริการ สาธารณสุข/ สถาน ประกอบก าร		บูรณาการ โครงการ บริหารจัดการ สิ่งแวดล้อม สร้างความ ปลอดภัยให้ผ ปฏิบัติงานใน โรงพยาบาล และสถาน ประกอบการ		ธค. 64 - กย. 65	ENV / อนัน

ลำดับ	แผนงาน/ โครงการ	กิจกรรม	ตัวชี้วัด ความสำเร็จโครงการ	เป้าหมาย /จำนวน (ระบบ พื้นที่/	แหล่ง งบประมาณ	รายละเอียด การใช้ งบประมาณ (บาท)	รวม งบประ มาณ ทั้ง	การ กำหนด ระยะเวลา ในการ	หน่วยงาน รับผิดชอบ
		5.ติดตาม ประเมินผลการ ดำเนินงาน โดย หน่วยงานภายนอก (HS4 9ระบบ)		รพ.ศรีนคร	ทีม ประเมิน และ จนท. รพ. 40 คน	- ค่าอาหาร ว่างและอาหาร กลางวันพร้อม เครื่องดื่ม ทีม ประเมินและ ผู้เข้าร่วม จำนวน 40 คน * 100 บ. * 1 วัน = 4,000 บ.	4,000		
						รวมงบประมาณทั้ง	#####		

แผนปฏิบัติการ ประจำปีงบประมาณ 2565 เครือข่ายสุขภาพอำเภอ.....ศรีนคร.....

ยุทธศาสตร์กระทรวงที่ 2 : บริการเป็นเลิศ

นโยบายปลัดกระทรวง : 1) ระบบสุขภาพปฐมภูมิเข้มแข็ง

ตัวชี้วัด KPI ของกระทรวงสาธารณสุข : 1.จำนวนประชาชนที่มีรายชื่ออยู่ในหน่วยบริการปฐมภูมิและ

ร้อยละ70ของผู้ป่วย กลุ่มเป้าหมายที่ได้รับการดูแลจาก อสม. หมอประจำบ้านมีคุณภาพชีวิตที่ดี

กลยุทธ์ : ส่งเสริมสุขภาพทุกกลุ่มวัย

ผลลัพธ์ คนไทยทุกคนมีหมอประจำตัว3 คน

ลำดับ	โครงการ/กิจกรรม	กิจกรรมตามโครงการ	ตัวชี้วัดความสำเร็จโครงการ	เป้าหมาย/จำนวน (ระบุพื้นที่/)	แหล่งงบประมาณ	รายละเอียดการใช้งบประมาณ (บาท)	รวมงบประมาณทั้งโครงการ	การกำหนดระยะเวลาในการดำเนินการ	หน่วยงานรับผิดชอบ
13	โครงการพัฒนาระบบสุขภาพปฐมภูมิเข้มแข็ง	-ทบทวนคำสั่งมอบหมายหน้าที่ความรับผิดชอบการพัฒนา ระบบปฐมภูมิเข้มแข็งระดับอำเภอ	คนไทยทุกคนมีหมอประจำตัว 3 คน	คปสอ.ศรีนคร				ต.ค.64-พ.ย.64	รพ.ศรีนคร/สสอ.ศรีนคร
		-จัดทำคำสั่งมอบหมายงานให้ประชาชนคนศรีนครได้รับการดูแล จาก3 หมอ		แพทย์/จันท.สาธารณสุข/อสม				พ.ย. - ธ.ค. 64	

ลำดับ	โครงการ/ กิจกรรม	กิจกรรมตามโครงการ	ตัวชี้วัด ความสำ เร็จ โครงการ	เป้าหมาย/ จำนวน (ระบุ พื้นที่/	แหล่ง งบประมาณ	รายละเอียด การใช้ งบประมาณ (บาท)	รวม งบประ มาณ ทั้ง โครงการ	การ กำหนด ระยะเวลา ในการ ดำเนินการ	หน่วยงาน รับผิดชอบ
		- พัฒนาศักยภาพอสม หมอครอบครัวในการ ดูแลสุขภาพครอบครัว ในความรับผิดชอบ อบรมทบทวนบทบาท หน้าที่ อสม.		จน ท. สาธารณสุข/ อสม50 คน	เงิน บำรุง	อสม. 5 ตำบลๆละ 10 คน= 50*100= 5000 วิทยากร 2 ชั่วโมง 1200 รวม ทั้งสิ้น 6200 บาท	6200	Mar-65	สสอ.ศรี นคร (โสภณ)
รวมงบประมาณหน้านี้							#####	หกพันสองร้อยบาทถ้วน	

ลำดับ	โครงการ/ กิจกรรม	กิจกรรมตามโครงการ	ตัวชี้วัด ความสำ เร็จ โครงการ	เป้าหมาย/ จำนวน (ระบุ พื้นที่/	แหล่ง งบประมาณ	รายละเอียด การใช้ งบประมาณ (บาท)	รวม งบประ มาณ ทั้ง โครงกา	การ กำหนด ระยะเวลา ในการ ดำเนินการ	หน่วยงาน รับผิดชอบ
		- สร้างการเข้าถึง 3 หมอโดยการสร้าง Group line 3 หมอ ครอบครัว ในแต่ละ ระดับ						ต.ค.64 - ก.ย.65	
		- ประชาสัมพันธ์ให้ ประชาชนรู้จัก3 หมอ ผ่านทางช่องทางต่างๆ						ต.ค.64 - ก.ย.65	
		- จัดทำคลิปวิดีโอ แนะนำตัว 3 หมอ ให้ ทุกครอบครัวได้รู้จัก และเผยแพร่ในGroup line						ต.ค.64 - ก.ย.65	

ลำดับ	โครงการ/ กิจกรรม	กิจกรรมตามโครงการ	ตัวชี้วัด ความสำ เร็จ โครงการ	เป้าหมาย/ จำนวน (ระบุ พื้นที่/	แหล่ง งบประมาณ	รายละเอียด การใช้ งบประมาณ (บาท)	รวม งบประ มาณ ทั้ง โครงกา	การ กำหนด ระยะเวลา ในการ ดำเนินการ	หน่วยงา นรับ ผิดชอบ
		- จัดทำนวัตกรรม สื่อสารความรู้ในการ ดูแลตนเองการ ปรับเปลี่ยนพฤติกรรม สุขภาพแบบNew Normal โดยจัดทำ เป็นคลิปวิดีโอสั้นโดย ใช้คนในพื้นที่ เป็นผู้ แสดง โดยใช้คน ต้นแบบ Role Model ในการดูแลสุขภาพ และเผยแพร่ทางGroup line						ต.ค.64 - ก.ย.65	รพ/รพ. สตทุก แห่ง

ลำดับ	โครงการ/ กิจกรรม	กิจกรรมตามโครงการ	ตัวชี้วัด ความสำ เร็จ โครงการ	เป้าหมาย/ จำนวน (ระบุ พื้นที่/	แหล่ง งบประมาณ	รายละเอียด การใช้ งบประมาณ (บาท)	รวม งบประ มาณ ทั้ง โครงกา	การ กำหนด ระยะเวลา ในการ ดำเนินการ	หน่วยงา นรับ ผิดชอบ
		วางแผนพัฒนาระบบ การแพทย์ปฐมภูมิ เตรียมความพร้อม Primary care Cluster ประเมินเกณฑ์ มาตรฐาน ตาม องค์ประกอบ 3 ด้าน และวางแผนการ ดำเนินงานเพื่อเตรียม ความพร้อมในการเปิด PCC ในปี 2566		คณะ กม. ขับเคลื่อน คนค นิท มอ ครอบครั ว				ม.ค. - มี.ค. 65	
รวมงบประมาณหน้านี้							-	ศูนย์บาทถ้วน	
รวมงบประมาณพันยอด (งบประมาณรวมหน้าก่อน + งบประมาณหน้านี้)							6,200	หกพันสองร้อยบาทถ้วน	

แผนปฏิบัติการ ประจำปีงบประมาณ 2565 เครือข่ายสุขภาพอำเภอศรีนคร งานอุบัติเหตุฉุกเฉินและนิติเวช
ยุทธศาสตร์กระทรวงที่ 1 : สอดคล้องกับประเด็นยุทธศาสตร์ด้านบริการเป็นเลิศ (Service Excellence)

สอดคล้องกับนโยบายปลัดกระทรวง : นโยบายที่.....4.สุขภาพวิถีใหม่ 7 ดูแลสุขภาพแบบองค์รวม.....

ตัวชี้วัด KPI ของกระทรวงสาธารณสุข : ตัวที่ :1.อัตราการของผู้ป่วยโรคหลอดเลือดสมองน้อยกว่าร้อยละ 7

กลยุทธ์ : พัฒนาการบริการสุขภาพ

ผลลัพธ์/ผลผลิต : 1.อัตราการน้อยกว่าร้อยละ 7 2.ผู้ป่วยโรคหลอดเลือดสมองตีบ/อุดตันระยะเฉียบพลัน ที่มีอาการไม่
เกิน 4.5 ชม ได้รับการรักษาด้วยยาละลายลิ่มเลือดภายใน 60 นาทีมากกว่าหรือเท่ากับ ร้อยละ 60อัตรา

ลำดับ	โครงการ/ กิจกรรม	กิจกรรมตาม โครงการ	ตัวชี้วัด ความสำเร็จ โครงการ	เป้าหมาย /จำนวน (ระบุ พื้นที่/ กลุ่มคน)	แหล่ง งบประมาณ	รายละเอียด การใช้ง งบประมาณ (บาท)	รวม งบประม าณทั้ง โครงการ	การ กำหนด ระยะเวลา ในการ	หน่วยงาน รับผิดชอบ
14	โครงการ พัฒนาระบบ บริการผู้ป่วย โรคหลอดเลือด สมอง	1.พัฒนาการ เข้าถึงบริการด้วย ระบบบริการ การแพทย์ฉุกเฉิน	1.อัตราการ น้อยกว่า ร้อยละ 7 2. ผู้ป่วยโรค หลอดเลือด สมองตีบ/ อุดตันระยะ เฉียบพลัน ที่มีอาการไม่ เกิน 4.5 ชม ได้รับการ						รพ/สสอ/รพส

ลำดับ	โครงการ/กิจกรรม	กิจกรรมตามโครงการ	ตัวชี้วัดความสำเร็จโครงการ	เป้าหมาย/จำนวน (ระบุพื้นที่/กลุ่มคน)	แหล่งงบประมาณ	รายละเอียดการใช้งบประมาณ(บาท)	รวมงบประมาณทั้งโครงการ	การกำหนดระยะเวลาในการ	หน่วยงานรับผิดชอบ
		5.ประเมินโอกาสเสี่ยงต่อโรคหัวใจและหลอดเลือด (CVD Risk) ในผู้ป่วยเบาหวานและความดันโลหิตสูง	ร้อยละของผู้ป่วย DM,HT ที่ขึ้นทะเบียนได้รับการประเมินโอกาสเสี่ยงต่อโรคหัวใจและหลอดเลือด (CVD	ผู้ป่วยโรคเบาหวาน จำนวน 1,631 คน และผู้ป่วยโรคความดัน					คลินิกเบาหวาน

ลำดับ	โครงการ/ กิจกรรม	กิจกรรมตาม โครงการ	ตัวชี้วัด ความสำเร็จ โครงการ	เป้าหมาย /จำนวน (ระบุ พื้นที่/ กลุ่มคน)	แหล่ง งบประมาณ	รายละเอียด การใช้ งบประมาณ (บาท)	รวม งบประมาณทั้ง โครงการ	การ กำหนด ระยะเวลา ในการ	หน่วยงาน รับผิดชอบ
		6.จัดกิจกรรมลด เสี่ยงผู้ป่วย เบาหวาน และ/ หรือความดัน โลหิตสูงที่มี CVD Risk \geq 20% และสื่อสาร ความเสี่ยงให้ ผู้ป่วยและญาติ ทราบและ ติดตามประเมินผล	ร้อยละของ ผู้ป่วย เบาหวาน และ/หรือ ความดัน โลหิตสูงที่มี CVD Risk \geq 20% ในช่วงไตร มาส 1, 2 และมีผล CVD Risk ลดลงเป็น < 20% ใน ไตรมาส 3, 4 (เป้าหมาย \geq 40%)	ผู้ป่วย โรคเบาห วานและ โรค ความ ดัน โลหิต สูงที่ CVD Risk > 20%					

ลำดับ	โครงการ/ กิจกรรม	กิจกรรมตาม โครงการ	ตัวชี้วัด ความสำเร็จ โครงการ	เป้าหมาย /จำนวน (ระบุ พื้นที่/ กลุ่มคน)	แหล่ง งบประมาณ	รายละเอียด การใช้ งบประมาณ (บาท)	รวม งบประมาณทั้ง โครงการ	การ กำหนด ระยะเวลา ในการ	หน่วยงาน รับผิดชอบ
		6. ทบทวน แนวทางการดูแล รักษา/อุบัติเหตุ และสื่อสาร ผู้เกี่ยวข้อง		ทบทวน ทุกวัน ศุกร์ สุดท้าย ของ เดือน					คณะกรรมการ PCT
		7. เพิ่มช่อง ทางการสื่อสาร การรักษา ทั้งจาก รพ.แม่ข่าย / ชุมชน/อสม/ ผู้ป่วยและญาติ และจากการ ติดตามเยี่ยม บ้านและบันทึก ใน HosXp							

ลำดับ	โครงการ/ กิจกรรม	กิจกรรมตาม โครงการ	ตัวชี้วัด ความสำเร็จ โครงการ	เป้าหมาย/ จำนวน (ระบุพื้นที่/ กลุ่มคน)	แหล่ง งบประมาณ	รายละเอียด การใช้ งบประมาณ (บาท)	รวม งบประมาณ ทั้ง โครงการ	การ กำหนด ระยะเวลา ในการ ดำเนินการ	หน่วยงาน รับผิดชอบ
		4.3 ตรวจคัดกรองภาวะแทรกซ้อนทางไต	ร้อยละของผู้ป่วยเบาหวานที่ได้รับการตรวจภาวะแทรกซ้อนทางไต	ผู้ป่วยโรคเบาหวานจำนวน 1,631 คน	งบกองทุนโรคเรื้อรัง	1.ตรวจCr 1,631คน X 19 บาทเป็นเงิน 30,989บาท 2.ตรวจ Microalbumin Urine 1,631	128,849	เดือน ต.ค 64 -เดือน มิ.ย 65	พยาบาล NCD คลินิก รพ.และ รพ.สต./งานตรวจ
		4.4 ตรวจสอบสุขภาพช่องปากในผู้ป่วยเบาหวาน		ผู้ป่วยโรคเบาหวานจำนวน 1,631 คน	งบกองทุนโรคเรื้อรัง	ค่าแบบคัดกรองตรวจสุขภาพช่องปาก เป็นเงิน 1,000 บาท	1,000	เดือน ธ.ค. 64 -เดือน ม.ค.65	พยาบาล NCD คลินิก รพ./รพ สต./งานทันตกรรม

ลำดับ	โครงการ/ กิจกรรม	กิจกรรมตาม โครงการ	ตัวชี้วัด ความสำเร็จ โครงการ	เป้าหมาย /จำนวน (ระบุ พื้นที่/ กลุ่มคน)	แหล่ง งบประมาณ	รายละเอียด การใช้ งบประมาณ (บาท)	รวม งบประมาณทั้ง โครงการ	การ กำหนด ระยะเวลา ในการ	หน่วยงาน รับผิดชอบ
		8.พัฒนาระบบ การส่งต่อ ระหว่างคลินิกใน กลุ่มผู้ป่วยที่มี ความเสี่ยงสูง เพื่อป้องกันการ เกิดซ้ำ							

ลำดับ	โครงการ/ กิจกรรม	กิจกรรมตาม โครงการ	ตัวชี้วัด ความสำเร็จ โครงการ	เป้าหมาย /จำนวน (ระบุ พื้นที่/ กลุ่มคน)	แหล่ง งบประมาณ	รายละเอียด การใช้ งบประมาณ (บาท)	รวม งบประมาณทั้ง โครงการ	การ กำหนด ระยะเวลา ในการ	หน่วยงาน รับผิดชอบ
		9.พัฒนาระบบ							คณะกรรมการ
		10.จัดอบรมฟื้นฟู ให้ความรู้ กับ เจ้าหน้าที่ รพ และเครือข่าย		แพทย์ 5 คน พยาบาล 29 คน คนงาน 6 คน	เงิน บำรุง รพ	ค่าอาหาร กลางวัน 1มื้อ ค่าอาหาร ว่าง 2 มื้อ x100 บาทx40 คนเป็น เงิน 4,000 บาท	4,000	มค.65	จินตนา/ งาน อุบัติเหตุฯ
รวมงบประมาณหน้านี้							4,000.00		สี่พันบาทถ้วน
รวมงบประมาณพันยอด (งบประมาณรวมหน้าก่อน + งบประมาณหน้านี้)							4,000.00		สี่พันบาทถ้วน

แผนปฏิบัติการ ประจำปีงบประมาณ 2565 เครือข่ายสุขภาพอำเภอศรีนคร

ยุทธศาสตร์กระทรวงที่ 1 : สอดคล้องกับประเด็นยุทธศาสตร์ ด้านบริการเป็นเลิศ (Service Excellence)

สอดคล้องกับนโยบายปลัดกระทรวง : นโยบายที่.....4.สุขภาพดีวิถีใหม่ 7 ดูแลสุขภาพแบบองค์รวม.....

ตอบทวิวัต NPI ของกระทรวงสาธารณสุข : ตวิวัต : คุ้มครองโรคเบาหวานควบคุมระดับน้ำตาล เติมน้ำตาล 40 , คุ้มครองความดัน

โรคเรื้อรังความดันโลหิตได้ร้อยละ 60

กลยุทธ์ : พัฒนาระบบบริการสุขภาพ Service Plan NCD

ผลลัพธ์/ผลผลิต : คุ้มครองโรคเบาหวานควบคุมระดับน้ำตาล เติมน้ำตาล 40 , คุ้มครองความดันโลหิตสูงควบคุมความดันโลหิต เติมน้ำตาล 60 : NCD Clinic Plus อย่างน้อย 1 ครั้ง/ปี/ประชาชนระดับดี

ลำดับ	โครงการ/กิจกรรม	กิจกรรมตามโครงการ	ตัวชี้วัดความสำเร็จโครงการ	เป้าหมาย/จำนวน (ระบุพื้นที่/กลุ่มคน)	แหล่งงบประมาณ	รายละเอียดการใช้งบประมาณ (บาท)	รวมงบประมาณทั้งโครงการ	การกำหนดระยะเวลาในการดำเนินการ	หน่วยงานรับผิดชอบ
14	โครงการพัฒนาระบบบริการสุขภาพสาขาโรคไม่ติดต่อเรื้อรัง	1. คืบข้อมูล มอบนโยบายจัดทำแผนควบคุมป้องกันโรคเบาหวาน ความดันโลหิตสูง ร่วมกับภาคีเครือข่าย		นายอำเภอ / ผู้นำชุมชน/อปท/หัวหน้าส่วนราชการ / ชมรมบุคลากรสาธารณสุข อสม				พ.ย. 64	งานแผน/งาน NCD
		2. ทบทวนคณะทำงาน / ปรับปรุงแนวทางปฏิบัติการดูแล		ผู้รับผิดชอบงาน NCD รพ./ รพ.สต.				พ.ย. 64	NCD Board/PC T

ลำดับ	โครงการ/ กิจกรรม	กิจกรรมตาม โครงการ	ตัวชี้วัด ความสำเร็จ โครงการ	เป้าหมาย/ จำนวน (ระบุพื้นที่/ กลุ่มคน)	แหล่ง งบประมาณ	รายละเอียด การใช้ งบประมาณ (บาท)	รวม งบประมาณ ทั้ง โครงการ	การ กำหนด ระยะเวลา ในการ ดำเนินการ	หน่วยงาน รับผิดชอบ
		3.ประชุมชี้แจง แผน และ แนวทาง ปฏิบัติการดูแล รักษา ผู้ป่วย เบาหวาน และ ผู้ป่วยความดัน โลหิตสูง		ผู้รับผิดชอบ งานNCD รพ./ รพ.สต.				พ.ย. 64	พยาบาล NCD คลินิก รพ.และ รพ.สต.
		4. ตรวจสอบคัดกรอง ภาวะแทรกซ้อน							
		4.1 ตรวจสอบคัด กรอง ภาวะแทรกซ้อน ทางตา	ร้อยละของ ผู้ป่วย เบาหวานที่ ได้รับการ ตรวจ	ผู้ป่วย โรคเบาหวาน จำนวน 1,631 คน	งบ กองทุน โรคเรื้อรัง	ค่าแบบคัด กรองตรวจจอ ประสาทตา เป็นเงิน 1,000 บาท	1,000	ธ.ค.64 - ม.ค.65	พยาบาล NCD คลินิก รพ./รพ สต./
		4.2 ตรวจสอบคัด กรอง ภาวะแทรกซ้อน ทางเท้า	ร้อยละของ ผู้ป่วย เบาหวานที่ ได้รับการ ตรวจ	ผู้ป่วย โรคเบาหวาน จำนวน 1,631 คน	งบ กองทุน โรคเรื้อรัง	ค่าแบบคัด กรองตรวจเท้า (หน้า/หลัง) เป็นเงิน 2,000 บาท	2,000	เดือน ธ.ค. 64 -เดือน ม.ค.65	พยาบาล NCD คลินิก รพ./รพ สต./นัก

ลำดับ	โครงการ/ กิจกรรม	กิจกรรมตาม โครงการ	ตัวชี้วัด ความสำเร็จ โครงการ	เป้าหมาย/ จำนวน (ระบุพื้นที่/ กลุ่มคน)	แหล่ง งบประมาณ	รายละเอียด การใช้ งบประมาณ (บาท)	รวม งบประมาณ ทั้ง โครงการ	การ กำหนด ระยะเวลา ในการ ดำเนินการ	หน่วยงาน รับผิดชอบ
		4.5ตรวจคัดกรอง ทางห้องปฏิบัติการ	1.ร้อยละของ ผู้ป่วย เบาหวานที่ ได้รับการ ตรวจไขมัน LDL และมีค่า LDL < 100 mg/dl (เป้าหมาย ≥ 60%) 2. ร้อยละของ ผู้ป่วย โรคเบาหวาน ที่ได้รับการ ตรวจ HbA1c อย่างน้อย 1 ครั้ง/ปี (เป้าหมาย ≥ 70%)	ผู้ป่วย โรคเบาหวาน จำนวน 1,631 คน และผู้ป่วย โรคความ ดันโลหิต สูงจำนวน 5,098 คน	งบ กองทุน โรคเรื้อรัง	1.ตรวจ Lipid Profile 4,000 ราย X 92บาท เป็นเงิน 368,000 บาท 2.ตรวจ HbA1C 1200 ราย X 150 บาท เป็นเงิน 180,000บาท 3.FBS 4000 ราย x 7 บาท เป็นเงิน 28,000 บาท รวมเป็นเงิน 576,000 บาท	576,000	เดือน ต.ค 64 -เดือน มิ.ย 65	พยาบาล NCD คลินิก รพ.และ รพ.สต./ งานตรวจ ทาง ห้องปฏิบัติ การ
		4.6 การตรวจคัด กรองวินิจฉัยโรคใน ผู้ป่วยเบาหวาน		ผู้ป่วย โรคเบาหวาน จำนวน 1,001				เดือน ต.ค 64 -เดือน มิ.ย 65	พยาบาล NCD คลินิก

ลำดับ	โครงการ/กิจกรรม	กิจกรรมตามโครงการ	ตัวชี้วัดความสำเร็จโครงการ	เป้าหมาย/จำนวน (ระบุพื้นที่/กลุ่มคน)	แหล่งงบประมาณ	รายละเอียดการใช้งบประมาณ (บาท)	รวมงบประมาณทั้งโครงการ	การกำหนดระยะเวลาในการดำเนินการ	หน่วยงานรับผิดชอบ
		5.ประเมินโอกาสเสี่ยงต่อโรคหัวใจและหลอดเลือด (CVD Risk) ในผู้ป่วยเบาหวานและความดันโลหิตสูง	ร้อยละของผู้ป่วย DM,HT ที่ขึ้นทะเบียนได้รับการประเมินโอกาสเสี่ยงต่อโรคหัวใจและหลอดเลือด	ผู้ป่วยโรคเบาหวานจำนวน 1,631 คน และผู้ป่วยโรคความดันโลหิตสูงจำนวน				เดือน ต.ค 64 -เดือน มิ.ย 65	พยาบาล NCD คลินิก รพ.และ รพ.สต.
		6. จัดกิจกรรมลดเสี่ยงผู้ป่วยเบาหวาน และ/หรือความดันโลหิตสูงที่มี CVD Risk \geq 20% และติดตามประเมินผล	ร้อยละของผู้ป่วยเบาหวาน และ/หรือความดันโลหิตสูงที่มี CVD Risk \geq 20% ในช่วงไตรมาส 1. 2	ผู้ป่วยโรคเบาหวานและโรคความดันโลหิตสูงที่มี CVD Risk $>$ 20%	งบกองทุนโรคเรื้อรัง	ค่าอาหาร+อาหารว่าง 30 คน*1วัน วันละ 100บาทเป็นเงิน 3,000 บาท	3,000	เดือน เม.ย 64	พยาบาล NCD คลินิก รพ.และ รพ.สต.
		7. ให้คำปรึกษาและจัดการรายการผู้ป่วย DM,HT Uncontrol และติดตามประเมินผล	1.ร้อยละของผู้ป่วยโรคเบาหวานที่ควบคุมระดับน้ำตาลในเลือดได้ดี (เป้าหมาย \geq 40%) 2. ร้อยละของ	ผู้ป่วย DM Uncontrol และ HT Uncontrol				เดือน ต.ค 64 -เดือน ก.ย 65	NCM NCD Clinic

ลำดับ	โครงการ/ กิจกรรม	กิจกรรมตาม โครงการ	ตัวชี้วัด ความสำเร็จ โครงการ	เป้าหมาย/ จำนวน (ระบุพื้นที่/ กลุ่มคน)	แหล่ง งบประมาณ	รายละเอียด การใช้ งบประมาณ (บาท)	รวม งบประมาณ ทั้ง โครงการ	การ กำหนด ระยะเวลา ในการ ดำเนินการ	หน่วยงาน รับผิดชอบ
		8.จัดกิจกรรม ทบทวนการดูแล ผู้ป่วยเบาหวานที่ นอน รพ.ด้วย ภาวะแทรกซ้อน	ร้อยละของ การเกิด ภาวะแทรกซ้อน เฉียบพลัน ในผู้ป่วย	ผู้ป่วยDMที่ นอน โรงพยาบาล ด้วย ภาวะแทรกซ์				เดือน ต.ค 64 -เดือน ก.ย 65	PCT/NC M
		9.กิจกรรมบุคคล ต้นแบบในผู้ป่วย เบาหวานที่มี ภาวะอ้วน (BMI \geq 25 กก./ตร.ม.)	ร้อยละของ ผู้ป่วย เบาหวานที่มี ภาวะอ้วน (BMI \geq 25 กก./ตร.ม.) ลดลงจาก ปีงบประมาณ ที่ผ่านมา (เป้าหมาย \geq 5%)	ผู้ป่วย เบาหวานที่ มีภาวะอ้วน (BMI \geq 25 กก./ตร.ม.)	งบ กองทุน โรคเรื้อรัง	ค่าอาหาร+ อาหารว่าง 30 คน*1วัน วันละ 100บาทเป็น เงิน 3,000 บาท	3,000	เดือน เม.ย 65	พยาบาล NCD คลินิก รพ.และ รพ.สต.

ลำดับ	โครงการ/ กิจกรรม	กิจกรรมตาม โครงการ	ตัวชี้วัด ความสำเร็จ โครงการ	เป้าหมาย/ จำนวน (ระบุพื้นที่/ กลุ่มคน)	แหล่ง งบประมาณ	รายละเอียด การใช้ งบประมาณ (บาท)	รวม งบประมาณ ทั้ง โครงการ	การ กำหนด ระยะเวลา ในการ ดำเนินการ	หน่วยงาน รับผิดชอบ
		10.กิจกรรมเสริมสร้างแรงจูงใจผู้ป่วยเบาหวานที่ควบคุมระดับน้ำตาลไม่ได้โดยการทำ Family Meeting	1.ร้อยละของผู้ป่วยโรคเบาหวานที่ควบคุมระดับน้ำตาลในเลือดได้ดี (เป้าหมาย $\geq 40\%$)	ผู้ป่วย DM ที่มี HbA1C 7-8 % และครอบครัวในเขตรับผิดชอบของรพ.สต. 2 แห่ง รพ.สต. หนองแห่น/ รพ.				เดือน ก.พ 65 -เดือน มี.ค 65	แพทย์ / พยาบาล NCD คลินิก รพ.และ รพ.สต.
		11.จัดกิจกรรมวันเบาหวานโลก 14 พฤศจิกายน และวันความดัน			งบ กองทุน โรคเรื้อรัง	ค่าวัสดุสำนักงานในการทำกิจกรรม 2,400 บาท	2,400	เดือน พ.ย 64 -เดือน พ.ค 65	พยาบาล NCD คลินิก
		12. จัดระบบการส่งต่อผู้ป่วยเบาหวานและความดันโลหิตสูงที่ควบคุมได้ให้ได้รับการรักษาต่อ ที่ รพ. สต. ใกล้บ้านเพื่อลดความแออัด	1.ร้อยละผู้ป่วยเบาหวานที่ขึ้นทะเบียน และได้รับการตรวจติดตามและรักษาที่เหมาะสม (เป้าหมาย $\geq 90\%$) 2.ร้อยละผู้ป่วยความ					เดือน ต.ค 64 -เดือน ก.ย 65	พยาบาล NCD คลินิก

ลำดับ	โครงการ/ กิจกรรม	กิจกรรมตาม โครงการ	ตัวชี้วัด ความสำเร็จ โครงการ	เป้าหมาย/ จำนวน (ระบุพื้นที่/ กลุ่มคน)	แหล่ง งบประมาณ	รายละเอียด การใช้ งบประมาณ (บาท)	รวม งบประมาณ ทั้ง โครงการ	การ กำหนด ระยะเวลา ในการ ดำเนินการ	หน่วยงาน รับผิดชอบ
		13.พัฒนาระบบ นัดและติดตามนัด เพื่อให้ผู้ป่วย ได้รับการดูแล รักษาอย่าง ต่อเนื่อง	1.ร้อยละผู้ป่วย เบาหวานที่ขึ้น ทะเบียน และ ได้รับการ ตรวจติดตาม และรักษาที่ เหมาะสม (เป้าหมาย \geq 90%) 2.ร้อย ละผู้ป่วยความ ดันโลหิตสูง					เดือน ต.ค 64 -เดือน ก.ย 65	พยาบาล NCD คลินิก
		14.พัฒนาระบบ ข้อมูล ปรับปรุง ระบบข้อมูลของ ทุกสถานบริการให้						เดือน ต.ค 64 -เดือน ก.ย 65	พยาบาล NCD คลินิก รพ. และ
		15.ติดตาม ประเมินผลการ ดำเนินงานตาม เกณฑ์ NCD	NCD Clinic Plus ผ่าน เกณฑ์การ ประเมิน					เดือน ก.พ 65 และ เดือน ส.ค 65	พยาบาล NCD คลินิก/ งาน NCD
รวมงบประมาณหน้านี้							#####	หนึ่งหมื่นเจ็ดพันสองร้อยสี่สิบเก้า	
รวมงบประมาณพันยอด (งบประมาณรวมหน้าก่อน + งบประมาณหน้านี้)									

แผนปฏิบัติการ ประจำปีงบประมาณ 2565 เครือข่ายสุขภาพอำเภอศรีนคร

ยุทธศาสตร์กระทรวงที่ 1 : สอดคล้องกับประเด็นยุทธศาสตร์ ด้านบริการเป็นเลิศ (Service Excellence)

สอดคล้องกับนโยบายปลัดกระทรวง : แผนงานที่6 การพัฒนาระบบบริการสุขภาพ

ตบตาด้วยวัด KPI ของกระทรวงสาธารณสุข : ตบตา 25: อัตราความพึงพอใจการบริการผู้ป่วยใน เขตบตาตง 25.1

ลดความเสียหาย 23.2 อัตราการไม่พร้อมโรคปอดรายใหม่

ผู้ป่วยโรคปอดรายใหม่และกลับเรื้อรัง

กลยุทธ์ : คัดกรองกลุ่มเสี่ยง 8 กลุ่มเสี่ยง เร่งการวินิจฉัยส่งตรวจ Xpert/TB Lamp

ผลลัพธ์/ผลผลิต : 1.อัตราความสำเร็จการรักษาวัณโรคปอดรายใหม่ ร้อยละ88 2.อัตราตาย+ขาดยา ≤10 3.อัตรา

ลำดับ	โครงการ/กิจกรรม	กิจกรรมตามโครงการ	ตัวชี้วัดความสำเร็จโครงการ	เป้าหมาย/จำนวน (ระบุพื้นที่/กลุ่มคน)	แหล่งงบประมาณ	รายละเอียดการใช้งาน (บาท)	รวมงบประมาณทั้งโครงการ	การกำหนดระยะเวลาในการดำเนินการ	หน่วยงานรับผิดชอบ
16	โครงการเฝ้าระวังป้องกันและควบคุมโรควัณโรคอำเภอศรีนคร	1.คืนข้อมูลสถานการณ์โรคพร้อมวิเคราะห์ปัญหา ร่วมวางแผนแนวทางแก้ไขปี 2565		เครือข่ายสุขภาพอ.ศรีนคร		บูรณาการร่วมงานแผน		Nov-64	พื้นที่/พิชญา
		2.ทบทวนคำสั่งคณะกรรมการ Case Management Team อำเภอศรีนคร/2564						Nov-64	พิชญาตา/วรรณ

ลำดับ	โครงการ /กิจกรรม	กิจกรรมตามโครงการ	ตัวชี้วัดความสำเร็จโครงการ	เป้าหมาย /จำนวน (ระบุพื้นที่/กลุ่มคน)	แหล่งงบประมาณ	รายละเอียดการใช้งบประมาณ (บาท)	รวมงบประมาณทั้งโครงการ	การกำหนดระยะเวลาในการดำเนินการ	หน่วยงานรับผิดชอบ
		3.สำรวจเป้าหมายกลุ่มเสี่ยงวัณโรค 9 กลุ่มเสี่ยงความ						ด.ค. - พ.ย. 64	
		4.คัดกรอง Verbal พร้อม X-ray กลุ่มเสี่ยงทุกราย <u>กรณีผลCXR Normal</u> และเป็นกลุ่มผู้สัมผัสผู้ป่วยวัณโรค/ใกล้ชิด ย้อนหลังให้ส่งตรวจ IGRA <u>กรณีผลCXR Abnormal</u>	อัตราความครอบคลุมการขึ้นทะเบียนของผู้ป่วยวัณโรครายใหม่และกลับเป็นซ้ำร้อยละ 88	1.ผู้สัมผัสร่วมบ้านผู้ป่วยวัณโรค/ใกล้ชิด ย้อนหลังและปัจจุบัน	เงินบำรุงรพ.	ค่ารถMobile Xray จำนวน 1,000 คน* 60บาท= 60,000 บาท	60,000.00	ม.ค.-มี.ค.65	

ลำดับ	โครงการ /กิจกรรม	กิจกรรมตามโครงการ	ตัวชี้วัดความสำเร็จโครงการ	เป้าหมาย /จำนวน (ระบุพื้นที่/กลุ่มคน)	แหล่งงบประมาณ	รายละเอียดการใช้งบประมาณ (บาท)	รวมงบประมาณทั้งโครงการ	การกำหนดระยะเวลาในการดำเนินการ	หน่วยงานรับผิดชอบ
		ส่ง AFB 3 Days และส่งXpertหรือ TB Lamp, Mobile X-ray		2.ผู้ป่วยเบาหวานที่ควบคุมระดับน้ำตาลไม่ได้ (HbA1C≥ 7mg% หรือ FBS≥150 ติดต่อกัน 2ครั้ง ห่างกัน1 เดือน), ผู้ป่วยโรคไตเรื้อรัง, ผู้ป่วยได้รับยากดภูมิคุ้มกัน, CA	เงินบำรุงรพ.	ค่าซื้อกล่องเก็บเสมหะ (Xpert) จำนวน500 ดลิบ*3บาท = 1,500 บาท	1,500.00		รพ.สต. / รพ.

ลำดับ	โครงการ/กิจกรรม	กิจกรรมตามโครงการ	ตัวชี้วัดความสำเร็จโครงการ	เป้าหมาย/จำนวน (ระบุพื้นที่/กลุ่มคน)	แหล่งงบประมาณ	รายละเอียดการใช้งบประมาณ (บาท)	รวมงบประมาณทั้งโครงการ	การกำหนดระยะเวลาในการดำเนินการ	หน่วยงานรับผิดชอบ
				3. ผู้สูงอายุมากกว่าหรือเท่ากับ 60ปี มีโรครวม (COPD/D M/สูบบุหรี่)	เงินบำรุงรพ.	ค่าส่งตรวจ Xpert กลุ่มเสี่ยงวัณโรค จำนวน100 ราย*880 บาท = 88,000 บาท	88,000.00		
				4. ผู้ติดเชื้อ HIV	เงินบำรุงรพ.	ค่าซื้อกล่องเก็บเสมหะ (ฝาเหลือง) จำนวน 2,000ชิ้น* 2.10บาท = 4,200 บาท	4,200.00		
				5. แรงงานต่างด้าว					

ลำดับ	โครงการ/กิจกรรม	กิจกรรมตามโครงการ	ตัวชี้วัดความสำเร็จโครงการ	เป้าหมาย/จำนวน (ระบุพื้นที่/กลุ่มคน)	แหล่งงบประมาณ	รายละเอียดการใช้งบประมาณ (บาท)	รวมงบประมาณทั้งโครงการ	การกำหนดระยะเวลาในการดำเนินการ	หน่วยงานรับผิดชอบ
				6. เจ้าหน้าที่สาธารณสุข 7. ผู้ติดสุราเรื้อรัง/ใช้สารเสพติด 8. ติดเตียงติดบ้าน	เงินบำรุงรพ.	ค่าซื้อหลอดเก็บเลือด (จุกเขียว) จำนวน 500 หลอด * 2 บาท = 1,000 บาท	1,000.00		
		5. คัดกรองผู้ป่วยที่เข้ารับบริการในคลินิกโรคทุกโรค (ส่งตรวจตามแนวทาง)		สถานบริการสาธารณสุขอำเภอศรีนคร				ม.ค.-ก.ย.65	สถานบริการสาธารณสุขอำเภอศรีนคร

ลำดับ	โครงการ/กิจกรรม	กิจกรรมตามโครงการ	ตัวชี้วัดความสำเร็จโครงการ	เป้าหมาย/จำนวน (ระบุพื้นที่/กลุ่มคน)	แหล่งงบประมาณ	รายละเอียดการใช้งบประมาณ (บาท)	รวมงบประมาณทั้งโครงการ	การกำหนดระยะเวลาในการดำเนินการ	หน่วยงานรับผิดชอบ
		6. พัฒนาระบบการส่งตรวจวินิจฉัย Gene Xpert/TB Lamp		ผู้ที่มีผล X-ray Abnormal แต่ผล AFB Negative				ม.ค.-ก.ย.65	รพ.ศรีนคร
		7. เก็บเสมหะผู้ป่วยติดบ้านติดเตียง/ไม่สามารถมา X-ray ได้ วิธีการจับคู่มัดดี หน่วยบริการ สาธารณสุข		ผู้ป่วยติดบ้านติดเตียง หรือพิการ หรือไม่สามารถมา X-ray ได้				ม.ค.-ก.ย.65	รพ.ศรีนคร
		8. Admit ผู้ป่วยแรกวินิจฉัยทุกราย 14 Days		ผู้ป่วยวินิจฉัยทุกราย				ม.ค.-ก.ย.65	รพ.ศรีนคร

ลำดับ	โครงการ/กิจกรรม	กิจกรรมตามโครงการ	ตัวชี้วัดความสำเร็จโครงการ	เป้าหมาย/จำนวน (ระบุพื้นที่/กลุ่มคน)	แหล่งงบประมาณ	รายละเอียดการใช้งบประมาณ (บาท)	รวมงบประมาณทั้งโครงการ	การกำหนดระยะเวลาในการดำเนินการ	หน่วยงานรับผิดชอบ
		9. พัฒนาระบบเยี่ยมและกำกับการกินยา DOT ผู้ป่วยทุกราย ตามเกณฑ์การเยี่ยม พร้อมบันทึกผลการ DOT ในโปรแกรม NTIP	อัตราความสำเร็จการรักษา ผู้ป่วยวัณโรคทุกประเภท ร้อยละ 88	ผู้ป่วยวินิจฉัยทุกราย				พ.ย 64.-ก.ย.65	ภ.เภศรีนศ
		10. สุ่มเยี่ยมผู้ป่วยที่มีความเสี่ยงต่อการเสียชีวิต โดยทีมสหสาขาวิชาชีพ	อัตราตาย+ข	ผู้ป่วยรายที่มีความเสี่ยงเสียชีวิต				ม.ค.-ก.ย.65	บ้านผู้ป่วย
		11. พัฒนาศูนย์โรคให้ผ่านเกณฑ์คุณภาพการดูแลรักษาวัณโรคต่อเนื่อง			เงินบำรุงรพ.	ค่าถ่ายเอกสารแบบฟอร์ม TB01 จำนวน600 แผ่น*2บาท =1,200บาท	1,200.00	ม.ค.-มิ.ย.65	รพ.ศรীনคร

ลำดับ	โครงการ/กิจกรรม	กิจกรรมตามโครงการ	ตัวชี้วัดความสำเร็จโครงการ	เป้าหมาย/จำนวน (ระบุพื้นที่/กลุ่มคน)	แหล่งงบประมาณ	รายละเอียดการใช้งบประมาณ (บาท)	รวมงบประมาณทั้งโครงการ	การกำหนดระยะเวลาในการดำเนินการ	หน่วยงานรับผิดชอบ
		12. พัฒนาระบบการส่งต่อข้อมูล		สถานบริการสาธารณสุขอำเภอศรีนคร				ต.ค.-ธ.ค.64	สถานบริการสาธารณสุขอำเภอศรีนคร
		13. ทบทวนผู้ป่วยที่เสียชีวิตทุกรายร่วมกับทีม PCT/HIV	อัตราตาย+ช	ผู้ป่วยทุกรายที่เสียชีวิต				ม.ค.-ก.ย.65	รพ.ศรีนคร
		14. สนับสนุนอาหารเสริม ป้องกันภาวะทุพโภชนาการ		ผู้ป่วยทุกราย/อปท.ในอำเภอศรีนคร	กองทุนตำบล	สนับสนุนอาหารป้องกันภาวะทุพโภชนาการ (ไข่+นม)		ม.ค.-ก.ย.65	อปท. ในอำเภอศรีนคร+รพ.สต.
		15. ธารงศ์เนื่องในวันโรคโลก		สถานบริการสาธารณสุขอำเภอศรีนคร				Mar-65	สถานบริการสาธารณสุขอำเภอศรีนคร

ลำดับ	โครงการ/กิจกรรม	กิจกรรมตามโครงการ	ตัวชี้วัดความสำเร็จโครงการ	เป้าหมาย/จำนวน (ระบุพื้นที่/กลุ่มคน)	แหล่งงบประมาณ	รายละเอียดการใช้งบประมาณ (บาท)	รวมงบประมาณทั้งโครงการ	การกำหนดระยะเวลาในการดำเนินการ	หน่วยงานรับผิดชอบ
		16. ให้บริการการคัดกรอง ส่งต่อการรักษาในผู้ป่วยวัณโรคแฝง(LTBI)		ผู้ป่วยทุกราย				ม.ค.-ก.ย.65	รพ.ศรีนคร
		17. ประชุมคณะกรรมการCase Management Team/DOT อำเภอศรีนคร		คณะกรรมการ TB	เงินบำรุงรพ.	ค่าอาหารว่าง ผู้เข้าร่วมประชุม จำนวน12 คน*25บาท* 4ครั้ง = 1,200 บาท	1,200.00	ม.ค.-ก.ย.65	รพ.ศรีนคร
		18. ติดตามกำกับ การปฏิบัติตามกิจกรรม ทุก 3 เดือน สรุปผลการดำเนินงานรายปี		สถานบริการสาธารณสุขอำเภอศรีนคร				ม.ค.-ก.ย.65	โสภณ/พิชญาดา

ลำดับ	โครงการ /กิจกรรม	กิจกรรมตามโครงการ	ตัวชี้วัดความสำเร็จโครงการ	เป้าหมาย /จำนวน (ระบุพื้นที่/กลุ่มคน)	แหล่งงบประมาณ	รายละเอียดการใช้งบประมาณ (บาท)	รวมงบประมาณทั้งโครงการ	การกำหนดระยะเวลาในการดำเนินการ	หน่วยงานรับผิดชอบ
		19.รับการประชุมติดตามงานจากหน่วยงานภายนอก		ทีม สสจ. /	เงินบำรุงรพ.	ค่าอาหารว่างและอาหารกลางวัน จำนวน20 คน*100 บาท*1วัน = 2,000 บาท	2,000.00	มค. - กย. 65	รพ.ศรีนคร
รวมงบประมาณหน้านี้							2,000.00	สองพันบาทถ้วน	
รวมงบประมาณพินยอด (งบประมาณรวมหน้าก่อน + งบประมาณหน้านี้)							#####	ห้าหมื่นเก้าพันหนึ่งร้อย	

แผนปฏิบัติการ ประจำปีงบประมาณ 2565 เครือข่ายสุขภาพอำเภอศรีนคร

ยุทธศาสตร์กระทรวงที่ 1 : สอดคล้องกับประเด็นยุทธศาสตร์ ด้านบริการเป็นเลิศ (Service Excellence)

สอดคล้องกับนโยบายปลัดกระทรวง : แผนงานที่6 การพัฒนาระบบบริการสุขภาพ

ตอบตัวชี้วัด KPI ของกระทรวงสาธารณสุข : ตัวที่ 23: อัตราความสำเร็จการรักษามูลนิธิ เวชชภัณฑ์ เหนืออัตราเฉลี่ย

23.1 อัตราความสำเร็จการรักษามูลนิธิ เวชชภัณฑ์ เหนืออัตราเฉลี่ย

ผู้ป่วยโรคเรื้อรังในโรงพยาบาล

กลยุทธ์ : คัดกรองกลุ่มเสี่ยง 8 กลุ่มเสี่ยง เร่งการวินิจฉัยส่งตรวจ Xpert/TB Lamp

ผลลัพธ์/ผลผลิต : 1.อัตราความสำเร็จการรักษามูลนิธิ เวชชภัณฑ์ เหนืออัตราเฉลี่ยร้อยละ 80 2.อัตราตาย*ชาติยา >10 3.อัตราความ

ครอบคลุมการคัดกรองผู้ป่วยโรคเรื้อรังในโรงพยาบาล ร้อยละ 80

ลำดับ	โครงการ/กิจกรรม	กิจกรรมตามโครงการ	ตัวชี้วัดความสำเร็จโครงการ	เป้าหมาย/จำนวน (ระบุพื้นที่/กลุ่มคน)	แหล่งงบประมาณ	รายละเอียดการใช้งบประมาณ (บาท)	รวมงบประมาณทั้งโครงการ	การกำหนดระยะเวลาในการดำเนินงาน	หน่วยงานรับผิดชอบ
17	โครงการป้องกันภาวะทุพโภชนาการในผู้ป่วยวัณโรคตำบลศรีนคร อำเภอศรีนคร จังหวัดสุโขทัย	- วิเคราะห์ข้อมูลเพื่อหาสาเหตุการเสียชีวิตในผู้ป่วย TB และวิเคราะห์ความเสี่ยงโอกาสการเสียชีวิต		ผู้ป่วยทุกราย/อปท. ในอำเภอศรีนคร	กองทุนตำบล	สนับสนุนอาหารป้องกันภาวะทุพโภชนาการ (ไข่+นม) จำนวน 5 คน*400 บาท*6 เดือน = 12,000 บาท	12,000.00	ค.-ก.ย.63	อปท. ในอำเภอศรีนคร+รพ.สต.

ลำดับ	โครงการ/ กิจกรรม	กิจกรรมตาม โครงการ	ตัวชี้วัด ความสำเร็จ โครงการ	เป้าหมาย/ จำนวน (ระบุ พื้นที่/ กลุ่มคน)	แหล่ง งบประมาณ	รายละเอียด การใช้ งบประมาณ (บาท)	รวม งบประมาณ ทั้งหมด โครงการ	การ กำหนด ระยะเวลา ใน การ ดำเนิน	หน่วย งาน รับผิดชอบ
		- ลงทะเบียน ผู้ป่วยTBราย ใหม่, กลับมา เป็นซ้ำ และ LTBI ในเขต อบต.ใน โปรแกรมNTIP							
รวมงบประมาณหน้านี้							#####	หมื่นสองพันบาท	

ลำดับ	โครงการ/ กิจกรรม	กิจกรรมตาม โครงการ	ตัวชี้วัด ความสำเร็จ โครงการ	เป้าหมาย/ จำนวน (ระบุ พื้นที่/ กลุ่มคน)	แหล่ง งบประมาณ	รายละเอียด การใช้ งบประมาณ (บาท)	รวม งบประมาณ ทั้ง โครงการ	การ กำหนด ระยะเวลา ใน การ ดำเนิน	หน่วย งาน รับผิดชอบ
		<p>- ผู้ป่วยได้รับการวินิจฉัยวิเคราะห์ความเสี่ยงการเสียชีวิตและจัดทำcare plan รายบุคคล มีการประเมินภาวะโภชนาการเนื่องจากผู้ป่วยส่วนใหญ่มีน้ำหนักต่ำกว่าเกณฑ์และหลังจากทานยาอาจทำให้น้ำหนักลดลงได้</p>							

ลำดับ	โครงการ/ กิจกรรม	กิจกรรมตาม โครงการ	ตัวชี้วัด ความสำเร็จ โครงการ	เป้าหมาย/ จำนวน (ระบุ พื้นที่/ กลุ่มคน)	แหล่ง งบประมาณ	รายละเอียด การใช้ งบประมาณ (บาท)	รวม งบประมาณ ทั้งหมด โครงการ	การ กำหนด ระยะเวลา ใน การ ดำเนิน	หน่วย งาน รับผิดชอบ
		- เยี่ยมติดตาม และกำกับการ กินยา (DOT)จาก ทีมสหวิชาชีพ (โดย2เดือนแรก เยี่ยมบ้าน1 ครั้ง/สัปดาห์, เดือนที่3-6 เยี่ยมเดือนละ1 ครั้ง)							
		- สนับสนุน อาหารเสริม เพื่อป้องกัน ภาวะทุพ โภชนาการใน ผู้ป่วยTB, LTBI							

ลำดับ	โครงการ/ กิจกรรม	กิจกรรมตาม โครงการ	ตัวชี้วัด ความสำเร็จ โครงการ	เป้าหมาย/ จำนวน (ระบุ พื้นที่/ กลุ่มคน)	แหล่ง งบประมาณ	รายละเอียด การใช้ งบประมาณ (บาท)	รวม งบประมาณ ทั้งหมด โครงการ	การ กำหนด ระยะเวลา ใน การ ดำเนิน	หน่วย งาน รับผิดชอบ
		- ดูแลรักษา ตามแนวทาง และติดตามผล การดำเนินงาน							
รวมงบประมาณหน้านี้							-		ศูนย์บาทถ้วน
รวมงบประมาณพันยอด (งบประมาณรวมหน้าก่อน + งบประมาณหน้านี้)							#####		หมื่นสองพันบาท

ลำดับ	โครงการ/ กิจกรรม	กิจกรรมตาม โครงการ	ตัวชี้วัด ความสำเร็จโครงการ	เป้าหมาย/ จำนวน (ระบุ พื้นที่/ กลุ่มคน)	แหล่ง งบประมาณ	รายละเอียด การใช้ งบประมาณ (บาท)	รวม งบประมาณ ทั้ง โครงการ	การ กำหนด ระยะเวลา ในการ ดำเนินการ	หน่วยงาน รับผิดชอบ
		3.สำรวจ ทรัพยากร (คน/ เงิน/ของ) ให้ พร้อมใช้งาน ประจำปี 2564		รพ./รพ. สต./อปท. ทุกแห่ง				พ.ย. - ธ.ค.64	จนท.คร.ทุก แห่ง/อปท.
		4.กิจกรรมจิต อาสาพัฒนาสิ่ง แวดล้อม เพื่อ รณรงค์ทำลาย แหล่งเพาะพันธุ์ ลูกน้ำยุงลาย เดือนละ 1 ครั้ง	ร้อยละ 20 ,ค่าดัชนี ลูกน้ำ ยุงลายไม่ เกินเกณฑ์ HI<10	จนท./ อสม/ผู้นำ/ จิตอาสา				ต.ค.64 - ก.ย.65	จนท.คร.ทุก แห่ง/อปท.

ลำดับ	โครงการ/ กิจกรรม	กิจกรรมตาม โครงการ	ตัวชี้วัด ความสำเร็จโครงการ	เป้าหมาย/ จำนวน (ระบุ พื้นที่/ กลุ่มคน)	แหล่ง งบประมาณ	รายละเอียด การใช้ งบประมาณ (บาท)	รวม งบประมาณ ทั้งหมด โครงการ	การ กำหนด ระยะเวลา ในการ ดำเนินการ	หน่วยงาน รับผิดชอบ
		5.ประเมินดัชนี ความชุกของน้ำ ยุงลาย เดือนละ 1 ครั้ง	CI<10 BI<	จนท./อสม				ด.ค.64 - ก.ย.65	โสภณ/สุภัทสร รา
		6.พ่นหมอกควัน กำจัดยุงตัวแก่ และกำจัดแหล่ง เพาะพันธุ์ลูกน้ำ ยุงลายใน โรงเรียนก่อนเปิด เทอม ปีละ 2 ครั้ง		14 โรงเรียน และ 5 ศพด.				พ.ย. - ธ.ค.64 และ พ.ค. - มิ.ย.65	อปท.
		7.ให้สุขศึกษา การป้องกันโรค ไขเลือดออกหน้า เสารง ทุก 1 ไตร มาศ		บุคลากร และ นักเรียน 14 โรงเรียน และ 5 ศพด.				ธ.ค.64 - ส.ค.65	จนท.คร.ทุก แห่ง

ลำดับ	โครงการ/ กิจกรรม	กิจกรรมตาม โครงการ	ตัวชี้วัด ความสำเร็จโครงการ	เป้าหมาย/ จำนวน (ระบุ พื้นที่/ กลุ่มคน)	แหล่ง งบประมาณ	รายละเอียด การใช้ งบประมาณ (บาท)	รวม งบประมาณ ทั้ง โครงการ	การ กำหนด ระยะเวลา ในการ ดำเนินการ	หน่วยงาน รับผิดชอบ
		8.ประชาสัมพันธ์ให้ความรู้ประชาชนทุกกลุ่มวัย การดูแลสิ่งแวดล้อมที่บ้านและที่ทำงาน ไม่ให้เป็นแหล่งที่เพาะพันธุ์ลูกน้ำยุงลาย โดยเสียงตามสาย หอกระจายข่าว Social Network ป้ายไว้นิล อย่างต่อเนื่อง เดือนละ 1 ครั้ง		ประชาชน อำเภอศรีนคร				ต.ค.64 - ก.ย.65	จนท.ทุกแห่ง/อปท.
		9.อบรมให้ความรู้การใช้เครื่องพ่นหมอกควันภาคทฤษฎีและภาคปฏิบัติ		เจ้าหน้าที่ฯ/จิตอาสาพ่นหมอกควัน	บูรณาการร่วมกับ สคร. , สสจ. สุโขทัย			เม.ย. - พ.ค.65	โสภณ/สุภัทสราร

ลำดับ	โครงการ/ กิจกรรม	กิจกรรมตาม โครงการ	ตัวชี้วัด ความสำเร็จโครงการ	เป้าหมาย/ จำนวน (ระบุ พื้นที่/ กลุ่มคน)	แหล่ง งบประมาณ	รายละเอียด การใช้ งบประมาณ (บาท)	รวม งบประมาณ ทั้ง โครงการ	การ กำหนด ระยะเวลา ในการ ดำเนินการ	หน่วยงาน รับผิดชอบ
		10.ร่วมคิด ร่วมทำ							
		10.1.กิจกรรม อบรมฟื้นฟูอบรม ให้ความรู้ เกี่ยวกับการ ป้องกันโรค ไข้เลือดออก		บุคลากร สาธารณสุข และภาคี เครือข่าย จำนวน 50 คน	เงินบำรุง	ค่าอาหาร กลางวัน และ ค่าอาหาร ว่าง 1มื้อ พร้อม เครื่องดื่ม ผู้เข้าร่วม อบรม จำนวน 50 คน * 75 บาท เป็น เงิน 3,750 บาท	3750	ม.ค. - มี.ค.65	จนท.คร.ทุก แห่ง
		10.2.กิจกรรม ส่งเสริมลูกน้ำ ยุงลายแบบไขว้ ตำบลและเพื่อ สร้างแรงจูงใจให้ ประชาชนทำลาย				ค่าอาหาร กลางวัน และ ค่าอาหาร ว่าง พร้อม เครื่องดื่ม 20 คน *	9000	พ.ย.64 - ส.ค.65	

ลำดับ	โครงการ/กิจกรรม	กิจกรรมตามโครงการ	ตัวชี้วัดความสำเร็จโครงการ	เป้าหมาย/จำนวน (ระบุพื้นที่/กลุ่มคน)	แหล่งงบประมาณ	รายละเอียดการใช้งบประมาณ(บาท)	รวมงบประมาณทั้งโครงการ	การกำหนดระยะเวลาในการดำเนินการ	หน่วยงานรับผิดชอบ
		11.กิจกรรมอบรมสุขภิบาลสิ่งแวดล้อมรณรงค์ทำลายแหล่งเพาะพันธุ์ลูกน้ำยุงลาย		อสม./ประชาชน/จิตอาสาและนักเรียน	งบกองทุนตำบลน้ำชุม , หนองบัวและนครเด็ล			ธ.ค.64 - ส.ค.65	รพ.สต./อปท.
		12.นวัตกรรมป้องกันโรคไข้เลือดออกในชุมชน		ประชาชน อำเภอศ...	งบกองทุนตำบลน้ำชุม , ศรีนคร , คลองมะพลับ			ธ.ค.64 - ส.ค.65	รพ./รพ.สต./อปท
รวมงบประมาณหน้านี้							#####	เงินหมื่นสองพันเจ็ดร้อยห้าสิบบาทถ้วน	
		14.กิจกรรมรณรงค์ Dengue Day Big Cleaning พร้อมกันทั้งอำเภอในวันไข้เลือดออกโลก		จนท./อสม/ผู้นำ/จิตอาสา				Jun-65	จนท.คร.ทุกแห่ง
ขณะเกิดโรค									

ลำดับ	โครงการ/ กิจกรรม	กิจกรรมตาม โครงการ	ตัวชี้วัด ความสำเร็จโครงการ	เป้าหมาย/ จำนวน (ระบุ พื้นที่/ กลุ่มคน)	แหล่ง งบประมาณ	รายละเอียด การใช้ งบประมาณ (บาท)	รวม งบประมาณ ทั้ง โครงการ	การ กำหนด ระยะเวลา ในการ ดำเนินการ	หน่วยงาน รับผิดชอบ
		15.ดำเนินการ ควบคุม ป้องกัน การระบาดของ โรคไข้เลือดออก โดยมาตรการ 0 3 7 พนมอกควัน กำจัดยุงลายตัว แก่และทำลาย แหล่งเพาะพันธุ์ ลูกน้ำยุงลาย รัศมี 100 เมตร จาก บ้านผู้ป่วย และ สรุปข้อมูล รายงานผลให้ ผู้นำทราบ		อำเภอศรี นคร	อปท.			ต.ค.64 - ก.ย.6	จนท.คร.ทุก แห่ง

ลำดับ	โครงการ/ กิจกรรม	กิจกรรมตาม โครงการ	ตัวชี้วัด ความสำเร็จโครงการ	เป้าหมาย/ จำนวน (ระบุ พื้นที่/ กลุ่มคน)	แหล่ง งบประมาณ	รายละเอียด การใช้ งบประมาณ (บาท)	รวม งบประมาณ ทั้ง โครงการ	การ กำหนด ระยะเวลา ในการ ดำเนินการ	หน่วยงาน รับผิดชอบ
		16.ประชาสัมพันธ์ให้ประชาชนทราบถึงสถานการณ์และกำจัดแหล่งเพาะพันธุ์ลูกน้ำยุงลายที่บ้านด้วยตนเอง		ประชาชน อำเภอศรีนคร				ต.ค.64 - ก.ย.6	จนท.คร.ทุก แห่ง
		17.สอบสวนการระบาดของโรคไข้เลือดออก ฝ้าระวังโรค และค้นหาผู้ป่วยรายใหม่		ประชาชน อำเภอศรีนคร				ต.ค.64 - ก.ย.6	จนท.คร.ทุก แห่ง
หลังเกิดโรค									
		18.ติดตามประเมินค่าดัชนีลูกน้ำ ฝ้าระวังหลังพบผู้ป่วย 28 วัน						ต.ค.64 - ก.ย.65	จนท.คร.ทุก แห่ง

ลำดับ	โครงการ/ กิจกรรม	กิจกรรมตาม โครงการ	ตัวชี้วัด ความสำเร็จโครงการ	เป้าหมาย/ จำนวน (ระบุ พื้นที่/ กลุ่มคน)	แหล่ง งบประมาณ	รายละเอียด การใช้ งบประมาณ (บาท)	รวม งบประมาณ ทั้ง โครงการ	การ กำหนด ระยะเวลา ในการ ดำเนินการ	หน่วยงาน รับผิดชอบ	
		18. ประชาสัมพันธ์ แนะนำวิธีการ ป้องกันตนเอง และดำเนินการ กำจัดแหล่ง เพาะพันธุ์ลูกน้ำ ยุงลายในบ้าน ตนเองและชุมชน		ประชาชน อำเภอศรีนคร				ด.ค.64 - ก.ย.65	จนท.คร.ทุก แห่ง	
		19. สรุปผลการ ดำเนินงานให้ ประชาชนและ ภาคีเครือข่าย ทราบ		อำเภอศรีนคร				ก.ค. - ก.ย. 65	โสภณ/สุภัทสร รา	
รวมงบประมาณหน้านี้									ศูนย์บาทถ้วน	
รวมงบประมาณพันยอด (งบประมาณรวมหน้าก่อน + งบประมาณหน้านี้)							12,750	เงินหมื่นสองพันเจ็ดร้อยห้าสิบบาทถ้วน		

แผนปฏิบัติการ ประจำปีงบประมาณ 2565 เครือข่ายสุขภาพอำเภอศรีนคร

ยุทธศาสตร์กระทรวงที่ 1 : สอดคล้องกับประเด็นยุทธศาสตร์ส่งเสริมสุขภาพ ป้องกันโรค และคุ้มครองผู้บริโภคเป็น สอดคล้องกับนโยบายปลัดกระทรวง : นโยบายที่.....4) สุขภาพดีวิถีใหม่

กลยุทธ์ : Dengue Day Big Cleaning สบสวนการระบาดของโรค เฝ้าระวังและค้นหาผู้ป่วยรายใหม่

ผลลัพธ์/ผลผลิต : ร้อยละการควบคุมโรคไขเลือดออกได้ภายใน 28 วัน ไม่เกิดGenration2 ,อัตราป่วยโรคไข

ลำดับ	โครงการ/กิจกรรม	กิจกรรมตามโครงการ	ตัวชี้วัดความสำเร็จโครงการ	เป้าหมาย/จำนวน (รวม)	แหล่งงบประมาณ	รายละเอียดการใช้งบประมาณ (บาท)	รวมงบประมาณ	การกำหนดระยะเวลาในควร	หน่วยงานรับผิดชอบ
19	โครงการนวัตกรรมป้องกันโรคไขเลือดออก ตำบลศรีนคร	1. ประชุมชี้แจงหมู่บ้านทุกหมู่บ้านตำบลศรีนคร พร้อมคืนข้อมูลสถานการณ์โรคไขเลือดออก เสนอแนะการทำนวัตกรรมป้องกันยุงลายวางไข่ในหมู่บ้านโดยประชาชนมีส่วนร่วมในการทำนวัตกรรม 2.จนท. อสม. ผู้นำชุมชนและประชาชนจิตอาสา ร่วมทำนวัตกรรมป้องกันโรคไขเลือดออก 3.	1. มีนวัตกรรมป้องกันโรคไขเลือดออกโดยหมู่บ้านเป็นเจ้าของนวัตกรรม 2. อัตราป่วยด้วยโรคไขเลือดออก ตำบลศรีนคร ลดลงจากค่ามัธยฐานย้อนหลัง 5 ปี (2558-2562) 3.ค่าดัชนีลูกน้ำยุงลาย	ประชาชนตำบลศรีนคร	กองทุน	- ค่าปูนแดง 12 ปี๊บ * 250 บาท เป็นเงิน 3,000 บาท - ค่าผ้าขาวบาง 50 เมตร * 30 บาท เป็นเงิน 1,500 บาท - ค่ายางวงมัดผ้าขาวบาง 10 ถุง * 100 เป็นเงิน 1,000 บาท - ค่าสเปย์ ครอบป้องกันยุงตัวแก่ จำนวน 30 ครอบ * 100 บาท เป็นเงิน 3,000 บาท - ค่าแบบฟอร์ม	9,000	ม.ค. - ส.ค.65	สุภัทสราร

ลำดับ	โครงการ/กิจกรรม	กิจกรรมตามโครงการ	ตัวชี้วัดความสำเร็จโครงการ	เป้าหมาย/จำนวน (ระบุ)	แหล่งงบประมาณ	รายละเอียดการใช้งบประมาณ (บาท)	รวมงบประมาณ	การกำหนดระยะเวลาในคว	หน่วยงานรับผิดชอบ
19	โครงการนวัตกรรมป้องกันโรคไข้เลือดออก ตำบลศรีนคร	4. ติดตามและประเมินผลการดำเนินงานการใช้นวัตกรรมปูนแดงป้องกันโรคไข้เลือดออก 5. พัฒนาจากผลการดำเนินงานพร้อมคืนข้อมูลหลังดำเนินการให้พื้นที่และมอบใบประกาศนียบัตรหมู่บ้านปลอดลูกน้ำ	1. มีนวัตกรรมป้องกันโรคไข้เลือดออกโดยหมู่บ้านเป็นเจ้าของนวัตกรรม 2. อัตราป่วยด้วยโรคไข้เลือดออกตำบลศรีนครลดลงจากค่ามัธยฐานย้อนหลัง 5 ปี (2558-2562) 3. ค่าดัชนีลูกน้ำยุงลาย (HI CI BI) ไม่เกินค่ามาตรฐาน และ	ประชาชนตำบลศรีนคร	กองทุนตำบลศรีนคร			ม.ค. - ส.ค.65	ส. ภัทสราร
รวมงบประมาณหน้านี้							#####	เก้าพันบาทถ้วน	

ลำดับ	โครงการ/ กิจกรรม	กิจกรรมตาม โครงการ	ตัวชี้วัด ความสำเร็จ โครงการ	เป้าหมาย/ จำนวน (ระบุ)	แหล่ง งบประมาณ	รายละเอียดการ ใช้งบประมาณ (บาท)	รวม งบประ มาณ	การ กำหนด ระยะเวลา ในควร	ทนาย งาน รับผิดชอบ
รวมงบประมาณพันยอด (งบประมาณรวมหน้าก่อน + งบประมาณหน้านี้)							#####	เก้าพันบาทถ้วน	

แผนปฏิบัติการ ประจำปีงบประมาณ 2565 เครือข่ายสุขภาพอำเภอ..ศรีนคร...

ยุทธศาสตร์กระทรวงที่ 1 : สอดคล้องกับประเด็นยุทธศาสตร์ ด้านบริการเป็นเลิศ (Service Excellence)

สอดคล้องกับนโยบายปลัดกระทรวง : นโยบายที่..1)ระบบสุขภาพปฐมภูมิเข้มแข็ง)ดูแลสุขภาพแบบองค์รวม.....

ตัวชี้วัด KPI ของกระทรวงสาธารณสุข : อัตราการฆ่าตัวตายสำเร็จ ≤ 8 ต่อแสนประชากร

กลยุทธ์ : การพัฒนาระบบบริการสุขภาพ

ผลลัพธ์ 1. อัตราการฆ่าตัวตายสำเร็จ ≤ 8 ต่อแสนประชากร

2. ร้อยละ 90 ของผู้ป่วยฆ่าตัวตาย เมกกลับมาทารายตัวเองชานระยะเวลา 1 ปี

3. ผู้ป่วย โรคซึมเศร้าเข้าถึง

ลำดับ	โครงการ/กิจกรรม	กิจกรรมตามโครงการ	ตัวชี้วัดความสำเร็จโครงการ	เป้าหมาย/จำนวน(ระบุพื้นที่/กลุ่มคน)	แหล่งงบประมาณ	รายละเอียดการใช้งบประมาณ (บาท)	รวมงบประมาณทั้งโครงการ	การกำหนดระยะเวลาในการดำเนินงาน	หน่วยงานรับผิดชอบ
20	โครงการพัฒนาระบบบริการสุขภาพสาขาสุขภาพจิตและจิตเวช	ประชุมวิชาการและส่งเสริมความรู้เรื่องโรคซึมเศร้าและโรคจิต อ.ศรีนคร	1. อัตราการฆ่าตัวตายสำเร็จ ≤ 8 ต่อแสนประชากร 2.. ร้อยละ 90 ของผู้พยายามฆ่าตัวตายไม่กลับมาทำร้ายตัวเองซ้ำในระยะเวลา 1 ปี 3. ผู้ป่วยโรคซึมเศร้าเข้าถึงบริการสุขภาพจิต ≥ ร้อยละ 71	อำเภอศรีนคร พื้นที่นำร่อง 1 หมู่บ้าน 1 ตำบล ตำบลศรีนคร , ตำบลคลองมะพลับ, ตำบลนครเดิฐรพ. สด.หนองแห่น, ตำบลหนองบัว ตำบลหนองบัว กลุ่มเป้าหมาย ได้แก่ แก่นนำครอบครัว อสม.กลุ่มผู้ป่วยโรคจิต/โรคซึมเศร้า โรคทางกายเรื้อรัง สุรา/สารเสพติดที่มีความคิดฆ่าตัวตาย	งบเงินบำรุง	ค่าอาหารว่างจำนวน 50คนx25 บาทx1วัน x6แห่ง รวมเป็นเงิน 7,500 บาท	7,500	ม.ค.64-ส.ค.64	งานสุขภาพจิตและยาเสพติด
รวมงบประมาณพันยอด (งบประมาณรวมหน้าก่อน + งบประมาณหน้านี้)							7,500	เจ็ดพันห้าร้อยบาทถ้วน	

แผนปฏิบัติการ ประจำปีงบประมาณ 2565 เครือข่ายสุขภาพอำเภอ..ศรีนคร.

ยุทธศาสตร์กระทรวงที่ 1 : สอดคล้องกับประเด็นยุทธศาสตร์ ด้านบริการเป็นเลิศ (Service Excellence)

สอดคล้องกับนโยบายปลัดกระทรวง : นโยบายที่..1)ระบบสุขภาพปฐมภูมิเข้มแข็ง2)สุขภาพดีวิถีใหม่3)Covid -19 4)ดูแล

ตอบตัวชี้วัด KPI ของกระทรวงสาธารณสุข : 1. อัตราการฆ่าตัวตายสำเร็จ ≤ 8 ต่อแสนประชากร

กลยุทธ์ : การพัฒนาระบบบริการสุขภาพ

ผลลัพธ์ 1. อัตราการฆ่าตัวตายสำเร็จ ≤ 8 ต่อแสนประชากร

2. ร้อยละ 90 ของผู้พยายามฆ่าตัวตาย เมกลบมาทารายตัวเองขณะระยะเวลา 1 ปี

3. ผู้ป่วย เรคชเมตรา

แต่ถึงมือแล้วเสียชีวิต > ร้อยละ 71

ลำดับ	โครงการ/กิจกรรม	กิจกรรมตามโครงการ	ตัวชี้วัดความสำเร็จโครงการ	เป้าหมาย/จำนวน(ระบุพื้นที่/กลุ่มคน)	แหล่งงบประมาณ	รายละเอียดการใช้งานงบประมาณ (บาท)	รวมงบประมาณทั้งโครงการ	การกำหนดระยะเวลาในวาระ	หน่วยงานรับผิดชอบ
21	โครงการส่งเสริมความรู้เรื่องโรคซึมเศร้า ปี 2565(เทศบาลตำบลศรีนคร)	1.ประชุมเรื่องส่งเสริมความรู้โรคซึมเศร้า สัญญาณเตือนของกลุ่มเสี่ยงที่ปัญหาด้านจิตใจ2. ทำแผนพัฒนาการดูแลผู้ที่มีปัญหาด้านจิตใจ	1. อัตราการฆ่าตัวตายสำเร็จ ≤ 8 ต่อแสนประชากร 2.. ร้อยละ 90 ของผู้พยายามฆ่าตัวตายไม่กลับมาทำร้ายตัวเองซ้ำใน	แกนนำครอบครัวชุมชนในเขตเทศบาลตำบลศรีนคร อ.ศรีนคร จ.สุโขทัย จำนวน 5 ชุมชนรวมทั้งหมด 160 คน (32คน/1ชุมชน)	จากงบประมาณกองทุนหลักประกันสุขภาพเทศบาลตำบลศรีนคร	ค่าอาหารว่างจำนวน 160 คน x 25 บาท x 1 วัน จำนวนเงิน 4,000	4,000	ม.ค.64-ส.ค	งานสุขภาพจิตและยาเสพติด
รวมงบประมาณหน้านี้							###		สำนักงานสาธารณสุขอำเภอ
รวมงบประมาณพันยอด (งบประมาณรวมหน้าก่อน + งบประมาณหน้านี้)							###		สำนักงานสาธารณสุขอำเภอ

แผนปฏิบัติการ ประจำปีงบประมาณ 2565 เครือข่ายสุขภาพอำเภอ..ศรีนคร.

ยุทธศาสตร์กระทรวงที่ 1 : สอดคล้องกับประเด็นยุทธศาสตร์ ด้านบริการเป็นเลิศ (Service Excellence)

สอดคล้องกับนโยบายปลัดกระทรวง : นโยบายที่..1)ระบบสุขภาพปฐมภูมิเข้มแข็ง2)สุขภาพดีวิถีใหม่3)Covid -19 4)ดูแล

ตอบตัวชี้วัด KPI ของกระทรวงสาธารณสุข : 1. อัตราการฆ่าตัวตายสำเร็จ ≤ 8 ต่อแสนประชากร

กลยุทธ์ : การพัฒนาระบบบริการสุขภาพ

ผลลัพธ์ 1. อัตราการฆ่าตัวตายสำเร็จ ≤ 8 ต่อแสนประชากร

2. ร้อยละ 90 ของผู้ป่วยยาฆ่าตัวตาย เมกกลับมาทราวดวงตนเองขาในระยะเวลา 1 บ

3. ผู้ป่วยเรื้อรัง

แต่ถึงมือแล้ว > ร้อยละ 71

ลำดับ	โครงการ/กิจกรรม	กิจกรรมตามโครงการ	ตัวชี้วัดความสำเร็จโครงการ	เป้าหมาย/จำนวน(ระบุพื้นที่/กลุ่มคน)	แหล่งงบประมาณ	รายละเอียดการใช้งบประมาณ (บาท)	รวมงบประมาณทั้งโครงการ	การกำหนดระยะเวลาในถาวร	หน่วยงานรับผิดชอบ
22	โครงการส่งเสริมความรู้เรื่องโรคซึมเศร้า ปี 2565(อบต.ศรีนคร)	1.ประชุมเรื่องส่งเสริมความรู้โรคซึมเศร้า สัญญาณเตือนของกลุ่มเสี่ยงที่ปัญหาด้านจิตใจ2. ทำแผนพัฒนาการดูแลผู้ที่มีปัญหาด้านจิตใจ	1. อัตราการฆ่าตัวตายสำเร็จ ≤ 8 ต่อแสนประชากร 2.. ร้อยละ 90 ของผู้ป่วยยาฆ่าตัวตายไม่กลับมาทำร้ายตัวเองซ้ำใน	- กลุ่มแกนนำครอบครัวในชุมชน เป้าหมายจำนวน 36 คน/หมู่บ้าน จำนวน 4 หมู่บ้าน รวมทั้งหมด 144 คน (หมู่บ้านในเขตองค์การบริหารส่วนตำบลศรีนคร)	จากงบประมาณกองทุนหลักประกันสุขภาพตำบลศรีนคร	ค่าอาหารว่างจำนวน 144 คน x 25 บาท x 1 วัน จำนวนเงิน 3,600 (สามพันหกร้อยบาทถ้วน)	3,600	ม.ค.64-ส.ค	งานสุขภาพจิตและยาเสพติด
รวมงบประมาณหน้านี้							###		สามพันหกร้อยบาทถ้วน
รวมงบประมาณพันยอด (งบประมาณรวมหน้าก่อน + งบประมาณหน้านี้)							3,600		สามพันหกร้อยบาทถ้วน

**แผนปฏิบัติการ ประจำปีงบประมาณ 2565 เครือข่ายสุขภาพอำเภอศรีนคร
ยุทธศาสตร์กระทรวงที่ 2 : บริการเป็นเลิศ (Service excellence)**

สอดคล้องกับนโยบายปลัดกระทรวง : นโยบายที่..2)สุขภาพดีวิถีใหม่ 4)ดูแลสุขภาพแบบองค์รวม.....

ตัวชี้วัด KPI ของกระทรวงสาธารณสุข : ร้อยละของผู้ป่วยมะเร็ง5อันดับแรกได้รับการรักษาภายในระยะเวลาที่

กลยุทธ์ : 1.การพัฒนาระบบบริการสุขภาพ(Service Plan) สาขามะเร็ง

ผลลัพธ์/ผลผลิต : 1. > ร้อยละ 80 ของประชากรสตรีกลุ่มเป้าหมายได้รับการตรวจคัดกรองมะเร็งเต้านม (BSE)

2. ≥ ร้อยละ 80 ของประชากรสตรีกลุ่มเป้าหมายได้รับการตรวจคัดกรองมะเร็งปากมดลูก (ประชากรกลุ่มเป้า

4. ≥ ร้อยละ 60 ของประชากรกลุ่มเป้าหมายอายุ 50-70 ปี ได้รับการตรวจคัดกรองมะเร็งลำไส้ใหญ่

ลำดับ	โครงการ/ กิจกรรม	กิจกรรมตาม โครงการ	ตัวชี้วัด ความสำเร็จ โครงการ	เป้าหมาย/ จำนวน (ระบุ ระบุ)	แหล่ง งบประมาณ	รายละเอียด การใช้ งบประมาณ	รวม งบประมาณ ทั้งหมด	การ กำหนด ระยะเวลา	หน่วยงาน รับผิดชอบ
23	โครงการ พัฒนาระบบ บริการ สุขภาพ สาขา โรคมะเร็ง	1. มะเร็งเต้านม	ประชากร สตรีอายุ 30-70ปี ได้รับการ ตรวจคัด กรองมะเร็ง เต้านม > ร้อยละ 80	สตรีอายุ 30-70 ปี				ธ.ค 64 - ส.ค 65	มีนา / ณัฐ กานต์/ ยุ วาลี
		-สำรวจ กลุ่มเป้าหมาย							

ลำดับ	โครงการ/กิจกรรม	กิจกรรมตามโครงการ	ตัวชี้วัดความสำเร็จโครงการ	เป้าหมาย/จำนวน (ระบุ)	แหล่งงบประมาณ	รายละเอียดการใช้งบประมาณ	รวมงบประมาณทั้งสิ้น	การกำหนดระยะเวลา	หน่วยงานรับผิดชอบ
		- คัดกรองกลุ่มเป้าหมาย - บันทึกในโปรแกรม BSE App		ประชากรสตรีอายุ 30 - 70 ปี จำนวน 1,148 คน					
		- การให้คำปรึกษา การให้ข้อมูลด้านการตรวจเต้านมด้วยตนเองและตรวจเต้านมโดยบุคลากรทางการแพทย์ในรายที่พบความผิดปกติ							
		- ส่งต่อเพื่อเข้าถึงการวินิจฉัย							
		- ติดตามผลการตรวจวินิจฉัยขึ้น							

ลำดับ	โครงการ/กิจกรรม	กิจกรรมตามโครงการ	ตัวชี้วัดความสำเร็จโครงการ	เป้าหมาย/จำนวน (ระบุ)	แหล่งงบประมาณ	รายละเอียดการใช้งบประมาณ	รวมงบประมาณทั้ง	การกำหนดระยะเวลา	หน่วยงานรับผิดชอบ
		2. มะเร็งปากมดลูก	ประชากรกลุ่มเป้าหมายชายสะสมปี 2563-2567 \geq ร้อยละ 80	สตรีอายุ 30-70 ปี ที่ยังไม่ได้รับการตรวจ 1,145คน				ธ.ค 64 - ก.ย 65	
		- สํารวจกลุ่มเป้าหมายสตรีอายุ 30-60 ปี (Type 1,3) ที่ยังไม่ได้รับการคัดกรอง (ผลงานสะสมปี 2563-2567)และจัดทำฐานข้อมูล							
		- คัดกรองกลุ่มเป้าหมายด้วยวิธี HPV DNAตามแผนฯ							
		- การให้คำปรึกษา การ							

ลำดับ	โครงการ/กิจกรรม	กิจกรรมตามโครงการ	ตัวชี้วัดความสำเร็จโครงการ	เป้าหมาย/จำนวน (ระบุ)	แหล่งงบประมาณ	รายละเอียดการใช้งบประมาณ	รวมงบประมาณทั้งสิ้น	การกำหนดระยะเวลา	หน่วยงานรับผิดชอบ
		- ส่งต่อเพื่อเข้าถึงการวิจัย							
		- ติดตามผลการตรวจวินิจฉัยขั้นทะเบียน							
		3. มะเร็งลำไส้ใหญ่							มีนา
		- สํารวจกลุ่มเป้าหมายปชช.อายุ 5๐-70 ปี(Type 1,3) และจัดทํา	ประชากรกลุ่มเป้าหมายอายุ 50-70 ปี ≥ ร้อยละ 10	ร้อยละ10 ของปชช. อายุ 5๐-70 ปีที่ยังไม่เคย					
		- จัดซื้อชุดตรวจ Fit test			เงิน บํารุง	จำนวน 661ชุดชุดละ35บาท เป็นเงิน 23,135 บาท	23,135	ธ.ค.64-ม.ค.65	

ลำดับ	โครงการ/ กิจกรรม	กิจกรรมตาม โครงการ	ตัวชี้วัด ความสำเร็จโครงการ	เป้าหมาย/ จำนวน (ระบุ ระดับ)	แหล่ง งบประมาณ	รายละเอียด การใช้ งบประมาณ	รวม งบประมาณ ทั้งหมด	การ กำหนด ระยะเวลา	หน่วยงาน รับผิดชอบ
		- การให้ความรู้ ทบทวน การสอน สาธิตการใช้ อุปกรณ์ตรวจ อุจจาระกับกลุ่ม เสี่ยงต่อ โรคมะเร็งลำไส้ ใหญ่						ม.ค 64 -ก.พ 65	
รวมงบประมาณหน้านี้							#####	สองหมื่นสามพันหนึ่งร้อย	
		- คัดกรอง กลุ่มเป้าหมาย ไม่ เคยคัดกรองในปี						ม.ค 64 -ก.พ 65	
		- การให้ คำปรึกษา การ ให้ข้อมูลด้านการ ตรวจมะเร็งลำไส้ ใหญ่ในรายที่พบ ความผิดปกติ						ธ.ค 64 -ก.ย 65	
		- เตรียมผู้ป่วย ส่งต่อเพื่อเข้าถึง การวินิจฉัยตรวจ Colono scopy		กลุ่มFit test positive				ธ.ค 64 -ก.ย 65	

ลำดับ	โครงการ/ กิจกรรม	กิจกรรมตาม โครงการ	ตัวชี้วัด ความสำเร็จ โครงการ	เป้าหมาย/ จำนวน (ระบุ กลุ่มFit test	แหล่ง งบประมาณ	รายละเอียด การใช้ งบประมาณ	รวม งบประมา ณทั้งหมด	การ กำหนด ระยะเวลา	หน่วยงา นรับ ผิดชอบ
		- ติดตามผลการ ตรวจวิจัยตั้ง		กลุ่มFit test				ธ.ค 64 -ก.ย 65	
		7. ติดตามผลการ ดำเนินงาน สรุปผลรายงาน						ธ.ค 64 , มี.ค 64 , มิ.ย64 ก.ย 65	
รวมงบประมาณหน้านี้							-	ศูนย์บาทถ้วน	
รวมงบประมาณพันยอด (งบประมาณรวมหน้าก่อน + งบประมาณหน้านี้)							#####	สองหมื่นสามพันหนึ่งร้อย สามสิบบ้าบาทถ้วน	

แผนปฏิบัติการ ประจำปีงบประมาณ 2565 เครือข่ายสุขภาพอำเภอ.ศรีนคร.

ยุทธศาสตร์กระทรวงที่ 2 : บริการเป็นเลิศ (Service excellence)

สอดคล้องกับนโยบายปลัดกระทรวง : 4)ดูแลสุขภาพแบบองค์รวม.....

ตัวชี้วัด KPI ของกระทรวงสาธารณสุข : ร้อยละของผู้ป่วยต่อกระจกชนิดบอดได้รับการผ่าตัดภายใน 30 วัน

กลยุทธ์ : 1.การพัฒนาระบบบริการสุขภาพ(Service Plan) สาขาจักษุวิทยา

ผลลัพธ์/ผลผลิต : 1ร้อยละของการคัดกรองต่อกระจกในผู้สูงอายุมากกว่าหรือเท่ากับ60ปี (เป้าหมาย ≥ 90 %)ร้อยละของก (เป้าหมาย ≥ 30 %)

ลำดับ	โครงการ/กิจกรรม	กิจกรรมตามโครงการ	ตัวชี้วัดความสำเร็จโครงการ	เป้าหมาย/จำนวน (ระบุพื้นที่/กลุ่มคน)	แหล่งงบประมาณ	รายละเอียดการใช้งบประมาณ (บาท)	รวมงบประมาณทั้งหมด	การกำหนดระยะเวลาในการดำเนินงาน	หน่วยงานรับผิดชอบ
24	โครงการพัฒนาระบบบริการสุขภาพสาขาจักษุ	1.คืนข้อมูล ตามตัวชี้วัดสาขาจักษุอำเภอศรีนครปี 2564						เดือน พ.ย. 64	งานแผน/มีนา/ณัฐกานต์
		2. ทบทวนการ						เดือน พ.ย.	งานแผน/มี
		3. ประชุมทำ						เดือน พ.ย.	งานแผน/มี

ลำดับ	โครงการ/ กิจกรรม	กิจกรรมตาม โครงการ	ตัวชี้วัด ความสำเร็จ โครงการ	เป้าหมาย /จำนวน (ระบุ พื้นที่/ กลุ่มคน)	แหล่ง งบประมาณ	รายละเอียด การใช้ งบประมาณ (บาท)	รวม งบประ มาณ ทั้ง โครงการ	การ กำหนด ระยะเวลา ในการ ดำเนินงาน	หน่วยงาน รับผิดชอบ
		4.ดำเนินนิเทศ งานติดตามงาน การคัดกรอง สายตา/ในรพ.. สต.ทุกแห่ง			เงิน บำรุง	ค่าเบี้ยเลี้ยง ทีมนิเทศงาน 6คนเบี้ยเลี้ยง 120บาท/คน/ วัน จำนวน5 วันเป็นเงิน 3,600บาท	3,600	เดือน ธ.ค. 64	มีนา/รพ. สตที่ รับผิดชอบ งานทั้ง5แห่ง
รวมงบประมาณหน้านี้							#####	สามพันหกร้อยบาทถ้วน	

ลำดับ	โครงการ/ กิจกรรม	กิจกรรมตาม โครงการ	ตัวชี้วัด ความสำเร็จ โครงการ	เป้าหมาย /จำนวน (ระบุ พื้นที่/ กลุ่มคน)	แหล่ง งบประมาณ	รายละเอียด การใช้ งบประมาณ (บาท)	รวม งบประ มาณ ทั้ง โครงการ	การ กำหนด ระยะเวลา ในการ ดำเนินงาน	หน่วยงาน รับผิดชอบ
		4.1 DR คัด กรอง ภาวะแทรกซ้อน ทางตาใน เบาหวาน	ร้อยละ ของผู้ ป่วย เบาหวาน ที่ ได้รับ การ ตรวจ ภาวะแทรก ซ้อน ทางตา (เป้าหมาย ≥ 60%)	ผู้ป่วย โรคเบาหวาน จำนวน 1,631 คน				เดือน ธ.ค. 64	มีนา/รพ. สตที่ รับผิดชอบ งานทั้ง5 แห่ง

ลำดับ	โครงการ/ กิจกรรม	กิจกรรมตาม โครงการ	ตัวชี้วัด ความสำเร็จ โครงการ	เป้าหมาย /จำนวน (ระบุ พื้นที่/ กลุ่มคน)	แหล่ง งบประมาณ	รายละเอียด การใช้ งบประมาณ (บาท)	รวม งบประ มาณ ทั้ง โครงการ	การ กำหนด ระยะเวลา ในการ ดำเนินงาน	หน่วยงาน รับผิดชอบ
		4.2CATARACT คัดกรองต่อ กระจกใน ผู้สูงอายุ มากกว่าหรือ เท่ากับ60ปี	ร้อยละ ของ การคัด กรอง ต่อ กระจก ใน ผู้สูง อายุ มากกว่า หรือ เท่ากับ 60ปี (เป้าหมาย ≥ 90 %)	ผู้สูงอายุ มากกว่า หรือ เท่ากับ 60ปี จำนวน 4,949คน				เดือน ธ.ค. 64	มีนา/รพ. สตที่ รับผิดชอบ งานทั้ง5 แห่ง

ลำดับ	โครงการ/ กิจกรรม	กิจกรรมตาม โครงการ	ตัวชี้วัด ความสำเร็จ โครงการ	เป้าหมาย /จำนวน (ระบุ พื้นที่/ กลุ่มคน)	แหล่ง งบประมาณ	รายละเอียด การใช้ งบประมาณ (บาท)	รวม งบประ มาณ ทั้ง โครงการ	การ กำหนด ระยะเวลา ในการ ดำเนินงาน	หน่วยงาน รับผิดชอบ
		4.3GLUCOMA คัดกรองต้อหิน ในผู้สูงอายุ	ร้อยละ ของการคัด กรอง ต้อหิน ใน ผู้สูงอา ยุ มากกว่า หรือ เท่ากับ 60ปี (เป้าหมาย ≥ 30 %)	ผู้สูงอายุ มากกว่า หรือ เท่ากับ 60ปี จำนวน 4,949คน				เดือน ธ.ค. 64	มีนา/รพ. สตที่ รับผิดชอบ งานทั้ง5 แห่ง

ลำดับ	โครงการ/ กิจกรรม	กิจกรรมตาม โครงการ	ตัวชี้วัด ความสำเร็จ โครงการ	เป้าหมาย /จำนวน (ระบุ พื้นที่/ กลุ่มคน)	แหล่ง งบประมาณ	รายละเอียด การใช้ งบประมาณ (บาท)	รวม งบประ มาณ ทั้ง โครงการ	การ กำหนด ระยะเวลา ในการ ดำเนินงาน	หน่วยงาน รับผิดชอบ
		4.4คัดกรองตา เด็กป.1	ร้อยละ ของการคัด กรอง ตา เด็กป. 1โดย ครู (เป้าหมาย ≥ 80 %) ผิด ปกติ ส่งพบ จักษุ แพทย์ (เป้าหมาย ≥ 60 %)	นักเรียน ชั้นป.1 จำนวน 180คน				เดือน พ.ค.2565	มีนา/รพ. สตที่ รับผิดชอบ งานทั้ง5 แห่ง

ลำดับ	โครงการ/กิจกรรม	กิจกรรมตามโครงการ	ตัวชี้วัดความสำเร็จโครงการ	เป้าหมาย/จำนวน (ระบุพื้นที่/กลุ่มคน)	แหล่งงบประมาณ	รายละเอียดการใช้งบประมาณ (บาท)	รวมงบประมาณทั้งโครงการ	การกำหนดระยะเวลาในการดำเนินงาน	หน่วยงานรับผิดชอบ	
		5.รับการนิเทศงานและติดตามงานและฝึกปฏิบัติจากคณะนิเทศงานสาขา จักรภพ.แม่ข่าย			เงินบำรุง	ค่าอาหารกลางวันและอาหารว่าง 10 คน*2วัน วันละ 100 บาทเป็นเงิน 2,000 บาท	2000	เดือน มิ.ย 65	มีนา/รพ.สตที่รับผิดชอบงานทั้ง5แห่ง	
		6. รวบรวม						เดือน ก.ย	งานแผน/ งานแผน/	
รวมงบประมาณหน้านี้							#####	สองพันบาทถ้วน		
รวมงบประมาณพันยอด (งบประมาณรวมหน้าก่อน + งบประมาณ							#####	ห้าพันหกร้อยบาทถ้วน		

แผนปฏิบัติการ ประจำปีงบประมาณ 2565 เครือข่ายสุขภาพอำเภอ...ศรีนคร.

ยุทธศาสตร์กระทรวงที่ 2 : บริการเป็นเลิศ (Service excellence)

สอดคล้องกับนโยบายปลัดกระทรวง : นโยบายที่ 7. ดูแลสุขภาพแบบองค์รวม

คอบตัวชี้วัด KPI ของกระทรวงสาธารณสุข : ตัวที่ : 39

กลยุทธ์ : การพัฒนาระบบบริการสุขภาพ (Service Plan)

ผลพ้อ/ผลพลได้ : ร้อยละของผู้ป่วยยาเสพติดเข้าระบบการรักษาและ เติบมาการดูแลอย่างต่อเนื่อง (Retention Rate) ร้อยละ 58

ลำดับ	โครงการ/กิจกรรม	กิจกรรมตามโครงการ	ตัวชี้วัดความสำเร็จโครงการ	เป้าหมาย/จำนวน (ระบุพื้นที่/กลุ่มคน)	แหล่งงบประมาณ	รายละเอียดการใช้งบประมาณ (บาท)	รวมงบประมาณทั้งโครงการ	การกำหนดระยะเวลาในการดำเนินงาน	หน่วยงานรับผิดชอบ
25	โครงการพัฒนาระบบบริการบำบัดรักษาผู้ป่วยยาเสพติด	1.การคัดกรอง	ผู้ป่วยยาเสพติดเข้าสู่	5 ตำบลในพื้นที่	งบประมาณ	-เอกสารการคัด	2,400	ตค.64-กย.65	งานยาเสพติด
		1.1 ประเมินสภาพการเสพ	กระบวนการบำบัด	อำเภอศรีนคร	ด้าน การบำบัด	จำนวน 200 ชุดๆละ 12 บาท			รพ.ศรีนคร
		ใช้ แบบ	ได้รับการ	ใกล้เคียง	ยาเสพ				
		คัดกรอง	คุณ		สุโขทัย				
		สุขภาพจิต,บุหรี	ติดตาม						
		ความเสี่ยง	Rate)						
		รุนแรง	ร้อยละ 58						
		1.2 ส่งตรวจ X-ray ผู้ป่วย							
		กลุ่มเสี่ยงทุกรายตามเกณฑ์							
รวมงบประมาณหน้านี้							2,400.00	ถ้วน	

ลำดับ	โครงการ/กิจกรรม	กิจกรรมตามโครงการ	ตัวชี้วัดความสำเร็จโครงการ	เป้าหมาย/จำนวน (ระบุพื้นที่/กลุ่มคน)	แหล่งงบประมาณ	รายละเอียดการใช้งบประมาณ (บาท)	รวมงบประมาณทั้งโครงการ	การกำหนดระยะเวลาในการดำเนินงาน	หน่วยงานรับผิดชอบ
		2.การบำบัดฟื้นฟู							
		<u>บำบัดแบบผู้ป่วยนอก</u>							
		2.1 ให้การพยาบาลและการบำบัดด้วย Matrix Program ประยุกต์ 4 เดือน				-เอกสารคู่มือการบำบัด จำนวน 100 เล่มๆละ70บาท	7,000		
		2.2ให้การปรึกษารูปแบบ BA,BI และการบำบัดรูปแบบ CBT, MI, MET				-สมุดนัดรับบริการ จำนวน 100 เล่มๆละ15 บาท	1,500		
		2.3ให้การบำบัดรักษากลุ่มเสี่ยงก่อความรุนแรงที่เหมาะสม มีมาตรฐานที่	ผู้บวชเสพติดเข้าสู่กระบวนการบำบัดรักษา	5 ตำบลในพื้นที่อำเภอศรีนคร และใกล้เคียง		ค่าชุดตรวจบีเอสภาวะหาสารเสพติดในบีเอสภาวะ			
		2.4ให้การปรึกษาการ	อย่างมีคุณภาพต่อเนื่อง			-แอมเฟตามีน 6	12,000		
		อันตรายจากการใช้	จนถึงการติดตาม (Retention Rate)			- กัญชา จำนวน	12,000		
		<u>บำบัดรูปแบบค่าย</u>	ร้อยละ 58			30 บาท			
		2.5 ให้การบำบัดรูปแบบค่ายศูนย์ขวัญแผ่นดิน				ค่ายาและเวชภัณฑ์	150,000		
		ระยะเวลา 12 วัน ตามมาตรฐานค่าย ศป ปสจ.สุโขทัย				- ค่าวัสดุสำนักงาน	30,000		
รวมงบประมาณหน้านี้							#####	พันห้าร้อยบาท	

ลำดับ	โครงการ/กิจกรรม	กิจกรรมตามโครงการ	ตัวชี้วัดความสำเร็จโครงการ	เป้าหมาย/จำนวน (ระบุพื้นที่/กลุ่มคน)	แหล่งงบประมาณ	รายละเอียดการใช้งบประมาณ (บาท)	รวมงบประมาณทั้งโครงการ	การกำหนดระยะเวลาในการดำเนินงาน	หน่วยงานรับผิดชอบ
		การบำบัดในชุมชน							
		2.6 เข้าร่วมกิจกรรมการบำบัด							
		ฟื้นฟูยาเสพติดโดยการมีส่วนร่วม							
		ของชุมชน โดยชุมชน ร่วมกับ							
		ศป.ปสอ.ศรีนคร							
		3.การติดตามหลังบ	ผู้ป่วยยา	5 ตำบล					
			เสพติดเข้าสู่	ในพื้นที่					
		3.1 ประชุมพัฒนาระ	กระบวนการ	อำเภอศรี					
			บำบัด	นคร					
		การติดตามหลังบำบัด	รักษา						
			ได้รับการ	และ					
			ดูแล	ใกล้เคียง					
		ชุมชนทุกตำบลร่วมกัน	อย่างมี						
			คุณ						
			ภาพต่อเนื้อ						
		ศป.ปส. อ.ศรีนคร	ติดตาม						
		จำนวน 5 ครั้ง/5 ตำบล	(Retention						
		3.2 สนับสนุนกิจกรรม	Rate)						
			ร้อยละ 58						
		การติดตามผู้ป่วยยาเสพติด							
		ในชุมชนโดยแกนนำ +							
		ติดตามข้อมูลการรายงาน							
		ผลในเวทีโต๊ะข่าวอำเภอ							
		ทุกเดือนหลังอบรม							
		4.การนำเข้าข้อมูลสู่	ผู้ป่วยยา	5 ตำบลใน		ค่าสัญญาอินเตอร์เน็ต	16,050		
			เสพติดเข้าสู่	พื้นที่					
		บสด.	กระบวนการ	อำเภอศรี		จำนวน 6 เดือนๆละ	2,675 บาท		
			บำบัด	นคร					

ลำดับ	โครงการ/กิจกรรม	กิจกรรมตามโครงการ	ตัวชี้วัดความสำเร็จโครงการ	เป้าหมาย/จำนวน (ระบุพื้นที่/กลุ่มคน)	แหล่งงบประมาณ	รายละเอียดการใช้งบประมาณ (บาท)	รวมงบประมาณทั้งโครงการ	การกำหนดระยะเวลาในการดำเนินงาน	หน่วยงานรับผิดชอบ
		4.1 บันทึกข้อมูลผู้ป่วย	การดูแล	และใกล้เคียง					
รวมงบประมาณหน้านี้							#####	หนึ่งหมื่นหกพัน	

ลำดับ	โครงการ/กิจกรรม	กิจกรรมตามโครงการ	ตัวชี้วัดความสำเร็จโครงการ	เป้าหมาย/จำนวน (ระบุพื้นที่/กลุ่มคน)	แหล่งงบประมาณ	รายละเอียดการใช้งบประมาณ (บาท)	รวมงบประมาณทั้งโครงการ	การกำหนดระยะเวลาในการดำเนินงาน	หน่วยงานรับผิดชอบ
		การลงทะเบียน การคัด	อย่างมีคุณภาพต่อเนื่อง						
		การบำบัด ติดตาม ใน	จนถึงการติดตาม						
		ผู้ป่วยสมัครใจระบบ	(Retention Rate)						
		4.2 บันทึกข้อมูลการ	ร้อยละ 58						
		ติดตาม ในกลุ่มผู้ป่วย							
		ผู้ป่วยสมัครใจระบบ	108						
		4.3 บันทึกข้อมูลการบำบัด							
		ในกลุ่มผู้ป่วยระบบบังคับ							
		บำบัด							
		4.4 สรุปผลการดำเนินงาน							
		เสนอต่อที่ประชุมโต๊ะขาว							
		อำเภอทุกเดือน							
		5. การพัฒนาศักยภาพ	บุคลากรด้านการบำบัด	บุคลากรด้าน					
		บุคลากร	ยาเสพติดได้รับการพัฒนา	การบำบัดยาเสพติด					
		5.1 อบรมการบำบัดผู้	ศักยภาพ	2 คน		ค่าเบี้ยเลี้ยง พาห	6,400		
		ปัญหาสุรา/สารเสพติด	อย่างน้อย 2 ครั้ง/ปี			และค่าที่พัก			
		5.2 ประชุมวิชาการ				ค่าเบี้ยเลี้ยง พาห	6,400		
		ยาเสพติดแห่งชาติประจำปี				และค่าที่พัก			

ลำดับ	โครงการ/กิจกรรม	กิจกรรมตามโครงการ	ตัวชี้วัดความสำเร็จโครงการ	เป้าหมาย/จำนวน (ระบุพื้นที่/กลุ่มคน)	แหล่งงบประมาณ	รายละเอียดการใช้งบประมาณ (บาท)	รวมงบประมาณทั้งโครงการ	การกำหนดระยะเวลาในการดำเนินงาน	หน่วยงานรับผิดชอบ
		2564							
รวมงบประมาณหน้านี้							#####	#####	#####
รวมงบประมาณพันยอด (งบประมาณรวมหน้าก่อน + งบประมาณหน้านี้)							#####	#####	#####
			งานยาเสพติดผ่านการศึกษา	งานยาเสพติด					
			การประเมินรับรอง	รพ.ศรีนคร					
			คุณภาพสถานพยาบาล						
			6.1 ประชุมคณะทำงานปี 2565						
			ผู้เกี่ยวข้องเพื่อวิเคราะห์วางแผนการดำเนินพัฒนาการบำบัดยาเสพติด						
			6.2 พัฒนาคุณภาพระบบบริการ ตามแผนดำเนินการ						
			6.3 เตรียมความพร้อมเพื่อรองรับการประเมินจาก ทีมประเมิน ของรพ.ธัญญารักษ์ เชียงใหม่						
			6.4 ปรับปรุงเอกสาร /ข้อมูลส่งทีมประเมินตามข้อเสนอแนะ						
รวมงบประมาณหน้านี้							-	#####	#####
รวมงบประมาณพันยอด (งบประมาณรวมหน้าก่อน + งบประมาณหน้านี้)							#####	#####	#####

แผนปฏิบัติการ ประจำปีงบประมาณ 2565 เครือข่ายสุขภาพอำเภอศรีนคร

ยุทธศาสตร์กระทรวงที่ 2 : บริการเป็นเลิศ (Service excellence)

สอดคล้องกับนโยบายของกระทรวง : 1.นโยบายที่.....2.พัฒนาศักยภาพสถานพยาบาลของประเทศไทย

ตัวชี้วัด KPI ซึ่งกระทรวงสาธารณสุข : ตัว : อัตราการเสียชีวิตของผู้ป่วยวิกฤตฉุกเฉิน (triage level 1)

ภายใน 24 ชั่วโมงในโรงพยาบาลระดับ A, S, M1 (ทั้งที่ ER และ Admit) น้อยกว่าร้อยละ 12(Trauma<12%,

Non-trauma<12%)

กลยุทธ์ : พัฒนาระบบสุขภาพ

ผลพวง/ผลผลิต : 1.ร้อยละ 20 ของประชาชนที่เข้าถึงบริการการแพทย์ฉุกเฉิน 2. โรงพยาบาลศูนย์พัฒนาเกณฑ์ CK

คุณภาพ 3. เวชชีวะการ/ระบบสุขภาพได้ระดับการพัฒนาระบบสุขภาพ

ลำดับ	โครงการ/กิจกรรม	กิจกรรมตามโครงการ	ตัวชี้วัดความสำเร็จโครงการ	เป้าหมาย/จำนวน (ระบุพื้นที่/กลุ่มคน)	แหล่งงบประมาณ	รายละเอียดการใช้งบประมาณ (บาท)	รวมงบประมาณทั้งโครงการ	การกำหนดระยะเวลาในการดำเนินงาน	หน่วยงานรับผิดชอบ
26	โครงการพัฒนาบริการสุขภาพ	1.จัดอบรม BLS	1.อัตราการตายจากอุบัติเหตุจราจร	จนท. รพ 12	เงินบำรุง	ค่าอาหารว่างพร้อมเครื่องดื่มและอาหารกลางวันผู้เข้ารับการอบรม	19,300	Mar-65	งานอุบัติเหตุ
			ถนน ไม่เกิน 1	อบต 5คน		จำนวน 157 คนx 1วัน x100 บาท			
		ตรวจจรและระบบส่งต่อ	ประชากร	กุภัยฯ 10คน		เป็นเงิน 15,700 บาท			
			2.เจ้าหน้าที่เค	ตำรวจ 5คน		ค่าวิทยากร 6ชมX600			
			บริการสุขภาพ	ได้รับการ		เป็นเงิน 3,600 บาท			
			อบรมฟื้นฟูความรู้เรื่อง						
			การช่วยฟื้นคืนชีพ และ						
			การเคลื่อนย้ายผู้ป่วย						
		2.ซ้อมแผนอุบัติเหตุกลุ่มชน	จนท. รพ/รพ	เงินบำรุง	ค่าอาหารว่าง 1 มื้อ	3,375			มีงานอุบัติเหตุ
		จำนวน จำนวน 95 คน	กุภัยฯ	10คนตำรวจ5		เป็นเงิน 2,375 บาท			
			อบต 5คน			ค่าวัสดุในการซ้อมแผนฯ	1,000 บาท		
รวมงบประมาณหน้านี้							#####		

หมื่นสองพันหกร้อยเจ็ดสิบบ้าบาท

ลำดับ	โครงการ/กิจกรรม	กิจกรรมตามโครงการ	ตัวชี้วัดความสำเร็จโครงการ	เป้าหมาย/จำนวน (ระบุพื้นที่/กลุ่มคน)	แหล่งงบประมาณ	รายละเอียดการใช้งบประมาณ (บาท)	รวมงบประมาณทั้งโครงการ	การกำหนดระยะเวลาในการดำเนินงาน	หน่วยงานรับผิดชอบ
		3.พัฒนาศักยภาพพยาบาลทางด้านเวชปฏิบัติพยาบาลฉุกเฉินเฉพาะ		พยาบาลห้อง	เงินบำรุง	ค่าลงทะเบียน 60,000	60,000	ม	งานอุบัติเหตุ
		4.. ประชาสัมพันธ์ หมายเลข 1669							
		2. ขอความร่วมมือภาคีเครือข่าย จัดตั้งหน่วยบริการ EMS ประจำอบต และเทศบาล และปฏิบัติงานตลอด 24 ชม							
รวมงบประมาณหน้านี้							#####		หกหมื่นบาทถ้วน
รวมงบประมาณเพียยอด (งบประมาณรวมหน้าก่อน + งบประมาณหน้านี้)							#####		หมื่นสองพันหกร้อยเจ็ดสิบห้าบาท

แผนปฏิบัติการ ประจำปีงบประมาณ 2565 เครือข่ายสุขภาพอำเภอ.....ศรีนคร.....

ยุทธศาสตร์กระทรวงที่ 3 : สอดคล้องกับประเด็นยุทธศาสตร์ People Excellence (บุคลากรเป็นเลิศ) .

สอดคล้องกับนโยบายปลัดกระทรวง : นโยบายที่...9 องค์การแห่งความสุข

ตบด้วยชุด KPI ของกระทรวงสาธารณสุข : ตบที่ 1. عملکردแห่งความสุขผ่านเกณฑ์คุณภาพ 2.ร้อยละ / 0 ของบุคลากร

ใจของฝ่ายงานที่ควรประเมินความสุขของคณาจารย์

กลยุทธ์ : พัฒนาบุคลากรให้เก่ง ดี มีสุข

ผลพพ/ผลพลได้ : 1.บุคลากรแห่งความสุขผ่านเกณฑ์คุณภาพ 2.ร้อยละ / 0 ของบุคลากร เน้นหน่วยงาน กรมการแพทย์

ความสุขของคณาจารย์

ลำดับ	โครงการ/ กิจกรรม	กิจกรรมตาม โครงการ	ตัวชี้วัด ความสำเร็จ โครงการ	เป้าหมาย/ จำนวน (ระบุ พื้นที่/	แหล่ง งบประมาณ	รายละเอียด การใช้ งบประมาณ (บาท)	รวม งบประมาณ ทั้ง โครงการ	การ กำหนด ระยะเวลา ในการ ดำเนินการ	หน่วยงาน รับผิดชอบ
-------	---------------------	-----------------------	------------------------------------	---	-------------------	---	------------------------------------	--	-----------------------

ลำดับ	โครงการ/ กิจกรรม	กิจกรรมตาม โครงการ	ตัวชี้วัด ความสำเร็จ โครงการ	เป้าหมาย/ จำนวน (ระบุ พื้นที่/	แหล่ง งบประมาณ	รายละเอียด การใช้ งบประมาณ (บาท)	รวม งบประมาณ ทั้ง โครงการ	การ กำหนด ระยะเวลา ในการ ดำเนินการ	หน่วยงาน รับผิดชอบ
27	โครงการ พัฒนา บุคลากรให้ เก่ง ดีมีสุข เครือข่าย บริการ สุขภาพ อำเภอศรี นคร ปี 2565	กิจกรรมที่1 : พัฒนาศักยภาพ บุคลากรด้าน ความปลอดภัย ของการให้บริการ ทางการแพทย์ใน การทำงานอย่าง มีความสุขและ องค์กรแห่ง ความสุข(HAPPY TO ALL - HAPPY FOR ALL) -จัดประชุม อบรมเจ้าหน้าที่ เกี่ยวกับความ ปลอดภัยในการ ทำงานตามหลัก 2P SAFTYและ อบรมเจ้าหน้าที่ ในการทำงาน อย่างมีความสุข	ผลการ ประเมิน Happinomet er โดย ภาพรวม มากกว่าร้อยละ 60	เจ้าหน้าที่ เครือข่าย สาธารณสุข อำเภอ ศรีนคร 157 คน	เงิน บำรุง	-ค่าอาหาร กลางวันและ อาหารว่าง จำนวน 157 คน x100 บาท x1 วัน เป็นเงิน 15,700 บาท - ค่าวัสดุอุปกรณ์ ในการจัดอบรม 2,000 บาท-ค่า วิทยากรชั่วโมง ละ 600บาท จำนวน 6 ชั่วโมง เป็นเงิน 3,600 บาท- ค่า เดินทางวิทยากร จำนวน 1,400 บาท รวม 22,700 บาท	22,700	Dec-65	ทีม HR

ลำดับ	โครงการ/ กิจกรรม	กิจกรรมตาม โครงการ	ตัวชี้วัด ความสำเร็จ โครงการ	เป้าหมาย/ จำนวน (ระบุ พื้นที่/	แหล่ง งบประมาณ	รายละเอียด การใช้ งบประมาณ (บาท)	รวม งบประมาณ ทั้ง โครงการ	การ กำหนด ระยะเวลา ในการ ดำเนินการ	หน่วยงาน รับผิดชอบ
		กิจกรรมที่ 2 อบรมพัฒนาจิต และจริยธรรมใน การทำงาน การ รักษาวินัยรวมทั้ง ป้องกันมิให้ กระทำผิดวินัย และปลุกฝังจิต อาสาพอเพียง ด้านทุจริต STRONG	ร้อยละของ เจ้าหน้าที่เข้า ร่วมกิจกรรม ต่อต้านการ ทุจริตร้อยละ 80	เจ้าหน้าที่ เครือข่าย สาธารณสุข อำเภอ ศรีนคร 157 คน	เงิน บำรุง	-ชุดอาหาร ถวายพระพร้อม ปันโต 10 ชุด ๆ ละ 500 เป็นเงิน 5,000บาท	5000	Aug-65	ทีม HR
						ชุดสังฆทาน 10 ชุด ๆ ละ 200 บาท เป็นเงิน 2,000 บาท	2000		
						ค่าวัสดุอุปกรณ์ 2000 บาท	2000		
						ค่าป้ายไวนิล	200		
						รวมเป็นเงิน			

ลำดับ	โครงการ/ กิจกรรม	กิจกรรมตาม โครงการ	ตัวชี้วัด ความสำเร็จ โครงการ	เป้าหมาย/ จำนวน (ระบุ พื้นที่/	แหล่ง งบประมาณ	รายละเอียด การใช้ งบประมาณ (บาท)	รวม งบประมาณ ทั้ง โครงการ	การ กำหนด ระยะเวลา ในการ ดำเนินการ	หน่วยงาน รับผิดชอบ
		กิจกรรมที่ 3 อบรมพัฒนา พฤติกรรมบริการ และเสริมสร้าง แรงจูงใจในการ ทำงาน	ร้อยละความ พึงพอใจของ เจ้าหน้าที่ มากกว่าร้อยละ 70	เจ้าหน้าที่ เครือข่าย สาธารณสุข อำเภอ ศรีนคร 157 คน	เงิน บำรุง	ค่าอาหาร กลางวันและ อาหารว่าง 157 คน*100บาท*1 วัน=15,700 บาทค่าถ่าย เอกสารการ อบรม 157 คน * 20 บาท 3,140 บาทค่าวิทยุ วีเน็ล 400 บาท	19240	Dec-65	ทีม HR

ลำดับ	โครงการ/กิจกรรม	กิจกรรมตามโครงการ	ตัวชี้วัดความสำเร็จโครงการ	เป้าหมาย/จำนวน (ระบุพื้นที่/)	แหล่งงบประมาณ	รายละเอียดการใช้งบประมาณ (บาท)	รวมงบประมาณทั้งโครงการ	การกำหนดระยะเวลาในการดำเนินการ	หน่วยงานรับผิดชอบ
		- เชิดชูบุคลากรหรือหน่วยงานที่ทำความดี จัดบอร์ดกิจกรรมความดี				ค่าวัสดุจัดบอร์ดกิจกรรมความดี "ธนาครความดี" ใบประกาศ พร้อมกรอบ 10 ชิ้นละ 200	2000		
		- ประกวดคนดีศรีนครและบุคลากรต้นแบบ				ค่าวัสดุการจัดประกวดบุคลากร จำนวน 500 บาท	500		
		กิจกรรมที่ 4 อบรมพัฒนาจริยธรรมในการทำงานและมุทิตาจิตแด่เจ้าหน้าที่เกษียณราชการ	ร้อยละความพึงพอใจของเจ้าหน้าที่ ร้อยละ 80 ต่อกิจกรรมที่จัด	เจ้าหน้าที่เครือข่ายสาธารณสุข อำเภอศรีนคร 157 คน	เงินบำรุง	ค่าอาหารกลางวันและอาหารว่าง 157 คน*100บาท*1 วัน=15,700 บาทค่าวัสดุการอบรม 3,000 บาทค่าจ่ายไว้นิล 400 บาท ค่าโล่ห์รางวัลผู้เกษียณ 800 บาท	#####	Sep-65	ทีม HR

ลำดับ	โครงการ/ กิจกรรม	กิจกรรมตาม โครงการ	ตัวชี้วัด ความสำเร็จ โครงการ	เป้าหมาย/ จำนวน (ระบุ พื้นที่/	แหล่ง งบประมาณ	รายละเอียด การใช้ งบประมาณ (บาท)	รวม งบประมาณ ทั้ง โครงการ	การ กำหนด ระยะเวลา ในการ ดำเนินการ	หน่วยงาน รับผิดชอบ
		กิจกรรมที่5 ส่งเสริม สุขภาพจิตและ ตรวจคัดกรอง สุขภาพจิตด้วย เครื่องไปโอพีดีแค							
		5.1ประชุมเรื่อง ส่งเสริม สุขภาพจิตใน สถานที่ทำงาน5.2 ตรวจคัดกรอง สุขภาพจิตด้วย เครื่องคัดกรอง สภาวะสุขภาพจิต ในจนท.รพ.ศรีนคร	ร้อยละ70 ของบุคลากร ในหน่วยงาน มีการประเมิน ความสุข บุคลากร สาธารณสุข	เจ้าหน้าที่ เครือข่าย สาธารณสุข อำเภอ ศรีนคร 157 คน	เงินบำรุง	ค่าอาหาร กลางวันและ อาหารว่าง จำนวน 157 คน x75 บาทx1วัน วิทยากร 10คน x75x1วันรวม ทั้งหมด 167 คน	12,525	ม.ค.64- ส.ค.65	งาน สุขภาพจิต และยา เสพติด
		กิจกรรมที่ 6							
		พัฒนาศักยภาพ เจ้าหน้าที่ อบรม Case Manager DM		พยาบาล วิชาชีพ คลินิก เบาหวาน	เงินบำรุง	ค่าลงทะเบียน และค่าใช้จ่ายใน การอบรม 60000บาท	#####		
รวมงบประมาณหน้านี้							#####		ในสี่หมื่นหกพันหกสิบห้าบาท

แผนปฏิบัติการ ประจำปีงบประมาณ 2565 เครือข่ายสุขภาพอำเภอ.ศรีนคร.....

ยุทธศาสตร์กระทรวงที่ 1 : สอดคล้องกับประเด็นยุทธศาสตร์บริหารเป็นเลิศด้วยธรรมาภิบาล (Governance Excellence)

สอดคล้องกับนโยบายปลัดกระทรวง : พัฒนาระบบธรรมาภิบาลและองค์กรคุณภาพ

ตอบสนองวัตถุประสงค์ KPI ของกระทรวงสาธารณสุข : ตมท : 0.2 ร้อยละของหน่วยงาน เน้นกระทรวงสาธารณสุขพัฒนาการประเมิน ITA

กลยุทธ์ : พัฒนาระบบธรรมาภิบาล

ผลลัพธ์/ผลผลิต : ร้อยละของหน่วยงานที่ผ่านการประเมิน ITA

ลำดับ	โครงการ/กิจกรรม	กิจกรรมตามโครงการ	ตัวชี้วัดความสำเร็จโครงการ	เป้าหมาย/จำนวน (ระบุพื้นที่/กลุ่มคน)	แหล่งงบประมาณ	รายละเอียดการใช้งบประมาณ (บาท)	รวมงบประมาณทั้งโครงการ	การกำหนดระยะเวลาในการดำเนินงาน	หน่วยงานรับผิดชอบ
-------	-----------------	-------------------	----------------------------	--------------------------------------	---------------	--------------------------------	------------------------	--------------------------------	-------------------

ลำดับ	โครงการ/ กิจกรรม	กิจกรรม ตาม โครงการ	ตัวชี้วัด ความสำเร็จ โครงการ	เป้าหมาย/ จำนวน (ระบุ พื้นที่/ กลุ่มคน)	แหล่ง งบประมาณ	รายละเอียด การใช้ งบประมาณ (บาท)	รวม งบประมาณ ทั้งโครงการ	การ กำหนด ระยะเวลา ในการ ดำเนินงาน	หน่วยง าน รับผิดชอบ
28	โครง พัฒนา ระบบธรร มาภิบาล ใน หน่วยงาน ด้วยการ ประเมิน ระบบ คุณธรรม และความ โปร่งใสใน การ ปฏิบัติงาน (ITA) เครือข่าย สุขภาพ อำเภอศรี นคร	1. ประชาสัมพันธ์ ให้ ความรู้ ความ เข้าใจแก่ บุคลากร โครงการ โรงพยาบาล คุณธรรม จริยธรรม	1. บุคลากร ใน โรงพยาบาล มีความรู้ ความเข้าใจ ในการ ดำเนินงาน โรงพยาบาล คุณธรรม จริยธรรม/ วินัย ข้าราชการ	บุคลากร โรงพยาบ าลศรี นครและ เครือข่าย	เงินบ้ำจ	1. อาหาร ว่างพร้อม เครื่องดื่ม100 คน คนละ 25 บาทรวม 2500 บาท2. ค่าวัสดุ อุปกรณ์ เอกสาร ประกอบการ ประชุม 1000 บาท	3,500		คณะ กม ITA
รวมงบประมาณหน้านี้							3,500	สามพันห้าร้อยบาทถ้วน	

ลำดับ	โครงการ/ กิจกรรม	กิจกรรม ตาม โครงการ	ตัวชี้วัด ความสำเร็จ โครงการ	เป้าหมาย/ จำนวน (ระบุ พื้นที่/ กลุ่มคน)	แหล่ง งบประมาณ	รายละเอียด การใช้ งบประมาณ (บาท)	รวม งบประมาณ ทั้งโครงการ	การ กำหนด ระยะเวลา ในการ ดำเนินงาน	หน่วยง าน รับผิดชอบ
						2. จัดทำ บอร์ด ป้าย ประชาสัมพันธ์ ค่านิยม องค์กร / โรงพยาบาล คุณธรรม จริยธรรม ส่งเสริมวินัย ข้าราชการ รวม 2000 บาท	2000		

ลำดับ	โครงการ/ กิจกรรม	กิจกรรม ตาม โครงการ	ตัวชี้วัด ความสำเร็จ โครงการ	เป้าหมาย/ จำนวน (ระบุ พื้นที่/ กลุ่มคน)	แหล่ง งบประมาณ	รายละเอียด การใช้ งบประมาณ (บาท)	รวม งบประมาณ ทั้งโครงการ	การ กำหนด ระยะเวลา ในการ ดำเนินงาน	หน่วยง าน รับผิดชอบ
		2.อบรม ให้ความรู้ แก่ เจ้าหน้าที่ ผู้รับผิดชอบ งาน ITA ของแต่ละ หน่วยงาน	1 ร้อยละ ของ หน่วยงานที่ ผ่านตัวชี้วัด ita	บุคลากร โรงพยาบาล าศรี นครและ เครือข่าย		ค่าอาหาร กลางวันและ อาหารว่าง พร้อม เครื่องดื่ม จำนวน 30 คน คนละ 75 บาท รวม 2250 บาท 2. เอกสาร ประกอบการ ประชุม (คู่มือ ITA) 30 เล่ม เล่มละ 100 บาทรวม 3000 บาท	5250		คณะ กม ITA
รวมงบประมาณหน้านี้							7,250.00	พื้นที่สองร้อยห้าสิบบาท	
รวมงบประมาณพันยอด (งบประมาณรวมหน้าก่อน + งบประมาณหน้านี้)							10,750.00	หมื่นเจ็ดร้อยห้าสิบบาท	

แผนปฏิบัติการ ประจำปีงบประมาณ 2565 เครือข่ายสุขภาพอำเภอ.....ศรีนคร.....
ยุทธศาสตร์กระทรวงที่ 1 : สอดคล้องกับประเด็นยุทธศาสตร์ 4. ตานบริหารแบบเลิศด้วยธรรมาภิบาล Governance Excellence
สอดคล้องกับนโยบายปลัดกระทรวง : นโยบายที่.....6 ระบบบริการก้าวหน้า.....
ตอบต่อวิสัยทัศน์ NPI ของกระทรวงสาธารณสุข : ตวท : ๖7.๖ ร้อยละของโรงพยาบาลชุมชนมีคุณภาพมาตรฐานผ่านการรับรอง HA ชั้น 3
กลยุทธ์ : ดำรงมาตรฐานการพัฒนาคุณภาพโรงพยาบาลและมาตรฐานวิชาชีพ
ผลลัพธ์/ผลผลิต : โรงพยาบาลมีคุณภาพมาตรฐานผ่านการรับรอง HA ชั้น 3

ลำดับ	โครงการ/กิจกรรม	กิจกรรมตามโครงการ	ตัวชี้วัดความสำเร็จโครงการ	เป้าหมาย/จำนวน (ระบุพื้นที่/)	แหล่งงบประมาณ	รายละเอียดการใช้งบประมาณ (บาท)	รวมงบประมาณทั้งโครงการ	การกำหนดระยะเวลาในการดำเนินการ	หน่วยงานรับผิดชอบ
29	โครงการพัฒนาองค์กร	1.ปรับทีมผู้ประสานงานพัฒนาคุณภาพ	โรงพยาบาลมี					พย.64	ทีม FA/กฤตยา
		2.วางแผนการดำเนินงานและประชุมชี้แจง Road						ธค.64	ทีม FA/กฤตยา
		3.ทบทวน Hospital Profile						มค.-กพ.65	ทีม FA/
		4.ปรับปรุง Service profile/SA2020/CTH/MRA/รายงานความก้าวหน้า/สำเนาสภา (ข้อมูลปี 60-64)						มค.-กพ.65	ทีม FA/ทีมคุณภาพ/หน่วยงาน
รวมงบประมาณหน้านี้							-	ศูนย์บาทถ้วน	
รวมงบประมาณพันยอด (งบประมาณรวมหน้าก่อน + งบประมาณหน้านี้)							0	ศูนย์บาทถ้วน	

ลำดับ	โครงการ/กิจกรรม	กิจกรรมตามโครงการ	ตัวชี้วัดความสำเร็จโครงการ	เป้าหมาย/จำนวน (ระบุพื้นที่/)	แหล่งงบประมาณ	รายละเอียดการใช้งบประมาณ (บาท)	รวมงบประมาณทั้งโครงการ	การกำหนดระยะเวลาในการดำเนินการ	หน่วยงานรับผิดชอบ
		5.จัดกิจกรรม Leadership walkround/IS/ เวทีนำเสนอ CQI+นวัตกรรม/R2R/วิจัย ระดับอำเภอ/จังหวัด/เขต		รพ/สสอ/รพ.สต	เงินบำรุง	1.ค่าอาหารกลางวันและอาหารว่าง 70คนๆละ 100 บาท เป็นเงิน 7,000 2.ค่าวิทยากรผู้วิพากษ์ 2คนๆละ6ชมๆละ 600 บาท เป็นเงิน 7,200 บาท 3.ค่าใบประกาศพร้อมกรอบ 25 อันๆละ 150 บาท เป็นเงิน 3,750 บาท	22,250	มค.-กพ.65	ทีม FA/กฤตยา
		6.แจ้งเจตจำจง ส่ง						กพ.65	กฤตยา
		7.จัดประชุมชี้แจงแนวทางการพัฒนางานคุณภาพของแต่ละทีมคุณภาพ			เงินบำรุง	ค่าอาหารกลางวันและอาหารว่าง 122คนๆละ 100 บาท เป็นเงิน 12,200 บาท	12,200	สค.-กย.65	ทีม FA/กฤตยา

ลำดับ	โครงการ/ กิจกรรม	กิจกรรมตาม โครงการ	ตัวชี้วัด ความสำ เร็จ โครงการ	เป้าหมาย/ จำนวน (ระบุ พื้นที่/	แหล่ง งบประมาณ	รายละเอียดการ ใช้งบประมาณ (บาท)	รวม งบประมาณ ทั้งหมด โครงการ	การ กำหนด ระยะเวลา ในการ ดำเนินการ	หน่วยงาน รับผิดชอบ	
		8.จัดประชุมเตรียม ความพร้อมรับการ เยี่ยมสำรวจเพื่อ ต่ออายุการรับรอง กระบวนการคุณภาพ			เงิน บำรุง	1.ค่าอาหารกลางวัน และอาหารว่าง 122 คนx 100 บาทx2 วัน เป็นเงิน 24,400 2.ค่าวิทยากรเยี่ยม สำรวจ 3คนx6ชมx 600 บาทx2วัน เป็น เงิน 21,600 บาท รวมเป็นเงิน 46,000 บาท	46,000	สค.-กย.65	ทีม FA/ กฤตยา	
รวมงบประมาณหน้านี้							#####	แปดหมื่นสี่ร้อยห้าสิบบาทถ้วน		
รวมงบประมาณพันยอด (งบประมาณรวมหน้าก่อน + งบประมาณหน้านี้)							#####	แปดหมื่นสี่ร้อยห้าสิบบาทถ้วน		

ลำดับ	โครงการ/ กิจกรรม	กิจกรรมตาม โครงการ	ตัวชี้วัด ความสำ เร็จ โครงการ	เป้าหมาย/ จำนวน (ระบุ พื้นที่/	แหล่ง งบประมาณ	รายละเอียดการ ใช้งบประมาณ (บาท)	รวม งบประมาณ ทั้งหมด โครงการ	การ กำหนด ระยะเวลา ในการ ดำเนินการ	หน่วยงาน รับผิดชอบ	
		9.ค่าป้ายไวเนล/สื่อ ประชาสัมพันธ์/ เอกสาร เพื่อต่อ อายุการรับรอง กระบวนการคุณภาพ			เงิน บำรุง	1.ป้ายไวเนล วิสัยทัศน์ พันธกิจ ห้องประชุม ขนาด 3*6 ม.*150บาท เป็นเงิน 2,700 บาท+หน้าห้องบัตร ขนาด 5*1 ม.*150 บาท เป็นเงิน 750 บาท+หน้าห้องจิต เวช 4*1 ม.*150	7950	สค.-กย.65	กฤตยา	
		10.อบรมความรู้ การพัฒนาคุณภาพ			เงิน บำรุง	หลักสูตร HA 705 : การประชุมเชิง ปฏิบัติการเพื่อ เตรียมความพร้อม ในการต่ออายุการ รับรอง (Act to Improve)	18,000	7-8 กุมภาพันธ์ 2565	กชพรรณ/ พัชรี/ ศิโรรัตน์/ เกษรา/ ธนาไล/ สกวดี	
						ความรู้พื้นฐาน สำหรับการพัฒนา คุณภาพ จำนวน 4	5,596	ธค.64-มค. 65	กชพรรณ/ เกษรา/ ทวิทรัพย์/	
						หลักสูตร HA 601 : ระบบบริหารความ เสี่ยงในโรงพยาบาล คุณภาพ จำนวน 1 คนๆละ 4,500 บาท	4500	2-4 กุมภาพันธ์ 2565	เกษรา/ ชัชฎาภรณ์	
รวมงบประมาณหน้านี้							36,046.00	สามหมื่นหกพันสี่สิบหกบาทถ้วน		

ลำดับ	โครงการ/ กิจกรรม	กิจกรรมตาม โครงการ	ตัวชี้วัด ความสำ เร็จ โครงการ	เป้าหมาย/ จำนวน (ระบุ พื้นที่/	แหล่ง งบประ มาณ	รายละเอียดการ ใช้งบประมาณ (บาท)	รวม งบประมา ณทั้ง โครงการ	การ กำหนด ระยะเวลา ในการ ดำเนินการ	หน่วยงาน รับผิดชอบ
รวมงบประมาณพันยอด (งบประมาณรวมหน้าก่อน + งบประมาณหน้านี้)							#####	#####	#####

ลำดับ	โครงการ/ กิจกรรม	กิจกรรมตาม โครงการ	ตัวชี้วัด ความสำ เร็จ โครงการ	เป้าหมาย/ จำนวน (ระบุ พื้นที่/	แหล่ง งบประมาณ	รายละเอียดการ ใช้งบประมาณ (บาท)	รวม งบประมาณ ทั้งหมด โครงการ	การ กำหนด ระยะเวลา ในการ ดำเนินการ	หน่วยงาน รับผิดชอบ
						คุณภาพและความ ปลอดภัยทางคลินิก จำนวน 3 คนๆละ	13500	30 มีนาคม - 1 เมษายน	กษพรรณ/ ทวิทรัพย์/ รสสุคนธ์
						การพัฒนาคุณภาพ สำหรับงาน สนับสนุนบริการ	3000	29-31 มีนาคม 2565	จักรกฤษ
						หลักสูตร HA 303 : การพัฒนาการ ปฏิบัติการพยาบาล เพื่อคุณภาพ จำนวน 1 คนๆละ 3,000 บาท	3000	12-14 มกราคม 2565	เจียมใจ/ ณัฐกานต์/ เกศสุดา/ ธรรารัตน์
						หลักสูตร HA 304 : HA กับการบริหาร การพยาบาล จำนวน 1 คนๆละ 3,000 บาท	#####	1-3 ธันวาคม 2564	เจียมใจ
		13.รับการเยี่ยม สำรวจเพื่อต่ออายุ การรับรอง กระบวนการคุณภาพ			เงิน บำรุง	1.ค่าอาหารกลางวัน และอาหารว่าง 122 คนx 100 บาทx2 วัน เป็นเงิน 24,400 2.ค่า วิทยากรเยี่ยมสำรวจ 3คนx 18 000 บาท	#####	สค.-กย.65	ทีม FA/ กฤตยา

ลำดับ	โครงการ/ กิจกรรม	กิจกรรมตาม โครงการ	ตัวชี้วัด ความสำ เร็จ โครงการ	เป้าหมาย/ จำนวน (ระบุ พื้นที่/	แหล่ง งบประมาณ	รายละเอียดการ ใช้งบประมาณ (บาท)	รวม งบประมาณ ทั้งหมด โครงการ	การ กำหนด ระยะเวลา ในการ ดำเนินการ	หน่วยงาน รับผิดชอบ
รวมงบประมาณหน้านี้							#####	นั่งแสนห้าหมื่นสี่พันเก้าร้อยบาทถ้วน	
รวมงบประมาณพันยอด (งบประมาณรวมหน้าก่อน + งบประมาณหน้านี้)							#####	จัดหมื่นหนึ่งพันสามร้อยเก้าสิบหก	

แผนปฏิบัติการ ประจำปีงบประมาณ 2565 เครือข่ายสุขภาพอำเภอ.....ศรีนคร.....
 ยุทธศาสตร์กระทรวงที่ 1 : สอดคล้องกับประเด็นยุทธศาสตร์ 4. ด้านบริหารแบบเลิศด้วยธรรมาภิบาล
 Governance Excellence
 สอดคล้องกับนโยบายปลัดกระทรวง : นโยบายที่.....6 ระบบบริการก้าวหน้า.....
 ตอบตวขมวต KPI ของกระทรวงสาธารณสุข : ตบต : ๐๐๖๖๖๖๖๖ ของ รพ.สต. ทพานเกณขการพฒนาคุณภาพ รพ.
 สด ดิดดาว
 กลยุทธ์... พัฒนาคุณภาพ
 ผลลัพธ์ ร้อยละ ๑๐๐ ของโรงพยาบาลส่งเสริมสุขภาพมีการพัฒนาผ่านเกณฑ์มาตรฐาน รพสต.ติดดาว
 ผลผลิต ร้อยละ ๑๐๐ ของประเด็นปัญหาและส่วนขาตที่ได้จากการสนันสนุน และพัฒนา ผ่านเกณฑ์มาตรฐาน

ลำดับ	โครงการ/ กิจกรรม	กิจกรรมตามโครงการ	ตัววัด ความส ำเร็จ โครงก าร	เป้าหมาย /จำนวน (ระบุ พื้นที่/ กลุ่มคน)	แหล่ง งบประมาณ	รายละเอียด การใช้ งบประมาณ (บาท)	รวม งบประม าณทั้ง โครงการ	การ กำหนด ระยะเวลา ในการ ดำเนินการ	หน่วยงา นรับ ผิดชอบ
30	โครงการ พัฒนา ระบบการ ให้บริการ ตามเกณฑ์ มาตรฐาน รพสต.ติด ดาว	1. ทบทวนคำสั่งแต่งตั้ง คณะกรรมการ พัฒนาการให้บริการตาม เกณฑ์มาตรฐาน รพ สต.ติดดาว						ต.ค.64- พ.ย.64	

ลำดับ	โครงการ/ กิจกรรม	กิจกรรมตามโครงการ	ตัวชี้วัด ความสำเร็จ โครงการ	เป้าหมาย /จำนวน (ระบุ พื้นที่/ กลุ่มคน)	แหล่ง งบประมาณ	รายละเอียด การใช้ งบประมาณ (บาท)	รวม งบประมาณทั้ง โครงการ	การ กำหนด ระยะเวลา ในการ ดำเนินการ	หน่วยงาน รับผิดชอบ	
		2.ประชุมคณะกรรมการ พัฒนาการให้บริการตาม เกณฑ์มาตรฐาน รพ สต.ติดดาวและ เจ้าหน้าที่ รพ.สต		จนท.รพ สต. จำนวน 14 คน ทีมพี่เลี้ยง 6	เงิน บำรุง	ค่าอาหาร และอาหาร ว่าง ผู้เข้าร่วม ประชุม จำนวน 20 คน คนละ 100บาท เป็นเงิน 2000 บาท จำนวน 4 วัน เป็นเงิน 8,000 บาท	8000	ธ.ค.64- มี.ย.65		
		3.ศึกษาการดำเนินงาน รพสต.ดีเด่นแต่ละหมวด						ต.ค.64 - ก.ย.65		
		รวมงบประมาณหน้านี้					#####	แปดพันบาทถ้วน		
		4.ประเมินตนเองตามเกณฑ์ ติดดาว						ต.ค.64-ธ.ค.64		
		5.รพสต.วิเคราะห์ส่วนขาด ขอรับการสนับสนุนจากเครือข่ายบริการ						ต.ค.64-ธ.ค.64		
		สุขภาพอำเภอศรีนคร								

ลำดับ	โครงการ/ กิจกรรม	กิจกรรมตามโครงการ	ตัวชี้วัด ความสำเร็จ โครงการ	เป้าหมาย /จำนวน (ระบุ พื้นที่/ กลุ่มคน)	แหล่ง งบประมาณ	รายละเอียด การใช้ งบประมาณ (บาท)	รวม งบประมาณทั้ง โครงการ	การ กำหนด ระยะเวลา ในการ ดำเนินการ	หน่วยงา นรับ ผิดชอบ
		6.คณะกรรมการตรวจประพสด.5แห่ง						Dec-64	
		งาน ครั้งที่ 1 พร้อมให้คำแนะนำ							
		การดำเนินงาน							
		7พัฒนาระบบบริการตามเพสต.5แห่ง						ธ.ค.64-ก.ค.65	
		กรรมการตรวจประเมินแนะนำ							
		8.คณะกรรมการตรวจประพสด.5แห่ง						ส.ค.65-ก.ย.65	
		ครั้งที่ 2							
		9.คณะกรรมการตรวจประพสด.5แห่ง						ส.ค.65-ก.ย.65	
		ตรวจประเมินผลการดำเนินงาน							
รวมงบประมาณหน้านี้							-	ศูนย์บาทถ้วน	
รวมงบประมาณพันยอด (งบประมาณรวมหน้าก่อน + งบประมาณหน้านี้)							8,000	แปดพันบาทถ้วน	

แผนปฏิบัติการ ประจำปีงบประมาณ 2565 เครือข่ายสุขภาพอำเภอ.ศรีนคร...
 ยุทธศาสตร์กระทรวงที่ 1 : สอดคล้องกับประเด็นยุทธศาสตร์ 4. ด้านบริหารแบบเลิศด้วยธรรมาภิบาล
 สloganของกองฯ Excellence
 วิสัยทัศน์ : น.เยี่ยมท.....๐ ระบบบริหารก้าวหน้า.....๐ การบริหารด้วยหลักธรรมาภิบาล

ตัวชี้วัด KPI ของกระทรวงสาธารณสุข : ตัวที่ :67 ร้อยละของจังหวัดที่ผ่านเกณฑ์คุณภาพข้อมูล

กลยุทธ์ : พัฒนาคุณภาพระบบข้อมูลข่าวสาร

ผลลัพธ์/ผลผลิต : ร้อยละ100ของสถานบริการผ่านเกณฑ์คุณภาพข้อมูล

ลำดับ	โครงการ/กิจกรรม	กิจกรรมตามโครงการ	ตัวชี้วัดความสำเร็จโครงการ	เป้าหมาย/จำนวน (ระบุพื้นที่/กลุ่มคน)	แหล่งงบประมาณ	รายละเอียดการใช้งบประมาณ (บาท)	รวมงบประมาณทั้งโครงการ	การกำหนดระยะเวลาในการดำเนินการ	หน่วยงานรับผิดชอบ
31	โครงการพัฒนาระบบข้อมูลข่าวสารและเทคโนโลยีสุขภาพอำเภอศรีนคร	1. ประชุมชี้แจงแนวทางและเกณฑ์การบันทึกข้อมูลตามตัวชี้วัดกระทรวงฯ / เกณฑ์ QOF	ร้อยละ 100 ของสถานบริการผ่านเกณฑ์	คณะทำงานพัฒนาคุณภาพระบบข้อมูล จำนวน 20 คน		1) ค่าอาหารกลางวัน มีโต๊ะ 50 บาท * 1 วัน * 20 คน 2) ค่าอาหารว่าง มีโต๊ะ 25 บาท * 2 มื้อ * 1 วัน * 20 คน	1,000 1,000	ธ.ค.64-ม.ค.65	สสอ/รพ./รพสต สมบัติ/ไพรัตน์/โสภณ
		2. ประชุมเชิงปฏิบัติการการตรวจสอบและควบคุมคุณภาพข้อมูลในระบบบริการสุขภาพด้านการบันทึกข้อมูล		คณะทำงานพัฒนาคุณภาพระบบข้อมูล จำนวน 20 คน		1) ค่าอาหารกลางวัน มีโต๊ะ 50 บาท * 2 วัน * 20 คน 2) ค่าอาหารว่าง มีโต๊ะ 25 บาท * 2 มื้อ * 2 วัน * 20 คน	2,000 2,000	ธ.ค.64-ม.ค.65	สสอ/รพ./รพสต สมบัติ/ไพรัตน์/โสภณ

ลำดับ	โครงการ/กิจกรรม	กิจกรรมตามโครงการ	ตัวชี้วัดความสำเร็จโครงการ	เป้าหมาย/จำนวน (ระบุพื้นที่/กลุ่มคน)	แหล่งงบประมาณ	รายละเอียดการใช้งบประมาณ (บาท)	รวมงบประมาณทั้งโครงการ	การกำหนดระยะเวลาในการดำเนินการ	หน่วยงานรับผิดชอบ
						3) ค่าสมนาคุณวิทยากร 1 คน ชม.ละ 600 บาท * 6 ชั่วโมง/วัน * 2 วัน 4) ค่ายานพาหนะ (พาหนะส่วนตัว) วิทยากร 5) ที่พักวิทยากร	7,200 1,600 2,000		
		3.ประชุมติดตามตรวจสอบและประเมินคุณภาพข้อมูลทุกสถานบริการ เก็บรวบรวมผ่านศูนย์ข้อมูล				1) ค่าอาหารกลางวัน มีโต๊ะ 50 บาท * 9 วัน * 10 คน 2) ค่าอาหารว่าง มีโต๊ะ 25 บาท * 1 มีโต๊ะ * 9 วัน * 10 คน	4,500 2,250	ธ.ค.64-ก.ย.65	
รวมงบประมาณหน้านี้							23,550	สองหมื่นสามพัน	

แผนปฏิบัติการ ประจำปีงบประมาณ 2565 เครือข่ายสุขภาพอำเภอศรีนคร...
ยุทธศาสตร์กระทรวงที่ 1 : สอดคล้องกับประเด็นยุทธศาสตร์ 4. ด้านบริหารแบบเลิศด้วยธรรมาภิบาล
สังคมสองทศวรรษใหม่ปี 2030
สังคมสองทศวรรษใหม่ปี 2030
นโยบายที่.....๖ ระบบบริการก้าวหน้า.....๘ การบริหารด้วยหลักธรรมาภิบาล
ตัวชี้วัด KPI ของกระทรวงสาธารณสุข : ตัวที่ :67 ร้อยละของจังหวัดที่ผ่านเกณฑ์คุณภาพข้อมูล
กลยุทธ์ : พัฒนาคุณภาพระบบข้อมูลข่าวสาร
ผลลัพธ์/ผลผลิต : 1.สถานบริการผ่านเกณฑ์คุณภาพข้อมูล 2.อัตราความสมบูรณ์ของเวชระเบียนผู้ป่วย เน/น
และร้อยละ 80.3 โรงพยาบาลร่วมคณะ Smart Hospital

ลำดับ	โครงการ/กิจกรรม	กิจกรรมตามโครงการ	ตัวชี้วัดความสำเร็จโครงการ	เป้าหมาย/จำนวน (ระบุพื้นที่/กลุ่มคน)	แหล่งงบประมาณ	รายละเอียดการใช้งบประมาณ (บาท)	รวมงบประมาณทั้งโครงการ	การกำหนดระยะเวลาในการ	หน่วยงานรับผิดชอบ
32	โครงการพัฒนาระบบข้อมูลข่าวสารและเทคโนโลยีสุขภาพ	กิจกรรม1 พัฒนาคุณภาพเวชระเบียน	อัตราความสมบูรณ์ของเวชระเบียนผู้ป่วย						ทีม IM รพศรีนคร
		1.1 ประชุมคณะทำงาน		คณะทำงานพัฒนา		2) ค่าอาหารว่างมื้อละ 25 บาท	2,000	ธ.ค. 64-	
		ประเมินความสมบูรณ์ของการบันทึกเวชระเบียนผู้ป่วยในทุกเดือน แพทย์ 1 ท่าน/3	ผู้ป่วยในทุกเดือน แพทย์ 1 ท่าน/3 ฉบับผู้ป่วย						

ลำดับ	โครงการ/กิจกรรม	กิจกรรมตามโครงการ	ตัวชี้วัดความสำเร็จโครงการ	เป้าหมาย/จำนวน (ระบุพื้นที่/กลุ่มคน)	แหล่งงบประมาณ	รายละเอียดการใช้งบประมาณ (บาท)	รวมงบประมาณทั้งโครงการ	การกำหนดระยะเวลาในการ	หน่วยงานรับผิดชอบ
		1.3.ทบทวนการวินิจฉัยของแพทย์ (coding audit)ทุกสัปดาห์	ทบทวนการวินิจฉัยของแพทย์						
		1.4คืนข้อมูลให้ผู้บันทึกทุกเดือน							
		1.5พัฒนาแบบฟอร์มให้มีความครบถ้วนตามมาตรฐานและง่ายต่อผู้							
		กิจกรรมที่2. พัฒนาคุณภาพระบบข้อมูลในรพ							ทีม IM รพศรีนคร
		2.1.ศึกษาวิเคราะห์จากปัญหาเรื่องการส่งข้อมูล 43							

ลำดับ	โครงการ/ กิจกรรม	กิจกรรมตาม โครงการ	ตัวชี้วัด ความสำ เร็จ โครงการ	เป้าหมาย/ จำนวน (ระบุ พื้นที่/ กลุ่มคน)	แหล่ง งบประมาณ	รายละเอียด การใช้ งบประมาณ (บาท)	รวม งบประมา ณทั้ง โครงการ	การ กำหนด ระยะเว ลาใน การ	หน่วยงา นรับผิดชอบ
		2.2ปรับปรุง ขั้นตอนการ เตรียมข้อมูล และประมวลผล							

ลำดับ	โครงการ/ กิจกรรม	กิจกรรมตาม โครงการ	ตัวชี้วัด ความสำ เร็จ โครงการ	เป้าหมาย/ จำนวน (ระบุ พื้นที่/ กลุ่มคน)	แหล่ง งบประมาณ	รายละเอียด การใช้ งบประมาณ (บาท)	รวม งบประมาณ ทั้ง โครงการ	การ กำหนด ระยะเว ลาใน การ	หน่วยงา นรับผิดชอบ
		2.3.ประชุมเชิงปฏิบัติกรพัฒนาคุณภาพข้อมูลในระบบบริการสุขภาพด้านการบันทึก		เจ้าหน้าที่ผู้เกี่ยวข้องการบันทึกข้อมูล		1) ค่าอาหารกลางวัน มีโต๊ะ 2) ค่าอาหารว่าง มีโต๊ะ 25 บาท *2 มีโต๊ะ * 1 วัน * 50 คน	5,000	ธ.ค. 64-	
		2.4.ดำเนินการจัดส่งข้อมูลให้ได้ตามตัวชี้วัดระบบข้อมูลของกระทรวง							
		4.ติดตามผลการดำเนินงาน							
		กิจกรรมที่3. พัฒนา Smart Hospital							ทีม IM รพศรีนคร
รวมงบประมาณหน้านี้							7,000	เจ็ดพันบาทถ้วน	

ลำดับ	โครงการ/ กิจกรรม	กิจกรรมตาม โครงการ	ตัวชี้วัด ความสำ เร็จ โครงการ	เป้าหมาย/ จำนวน (ระบุ พื้นที่/ กลุ่มคน)	แหล่ง งบประ มาณ	รายละเอียด การใช้ งบประมาณ (บาท)	รวม งบประมา ณทั้ง โครงการ	การ กำหนด ระยะเว ลาใน การ	หน่วยงา นรับผิดชอบ
รวมงบประมาณพันยอด (งบประมาณรวมหน้าก่อน + งบประมาณหน้านี้)								ศูนย์บาทถ้วน	

เนปฏิบัติการ ประจำปีงบประมาณ 2565 เครือข่ายสุขภาพอำเภอ.ศรีนคร.....

ยุทธศาสตร์กระทรวงที่ 4 : สอดคล้องกับประเด็นยุทธศาสตร์ ด้านบริหารแบบเลิศด้วยรวมมาภิบาล

(Governance Excellence)

สอดคล้องกับนโยบายปลัดกระทรวง : นโยบายที่8การบริหารด้วยหลักธรรมาภิบาล

ตอบตัวชี้วัด KPI ของกระทรวงสาธารณสุข : ตัวที่ :

กลยุทธ์ : พัฒนาระบบบริหารการเงินการคลัง

ผลผลิต/ผลผลัด : เร่งพยาบาลสมแผนธุรกิจทบทมประสิทธิภาพ 2.หน่วยบริการ เมาะสบภาวะวฤฤตทางการเงิน

(ระดับ7)

ลำดับ	โครงการ/กิจกรรม	กิจกรรมตามโครงการ	ตัวชี้วัดความสำเร็จโครงการ	เป้าหมาย/จำนวน (ระบุพื้นที่/กลุ่มคน)	แหล่งงบประมาณ	รายละเอียดการใช้งบประมาณ (บาท)	รวมงบประมาณทั้งโครงการ	การกำหนดระยะเวลา	หน่วยงานรับผิดชอบ
33	โครงการติดตามประเมินผล	กิจกรรมที่ 1 นิเทศงานด้านการเงินและบัญชีงานพัสดุให้กับ รพ. สด.5แห่ง							
	พร้อมรับนิเทศ/ติดตาม	ออกตรวจสอบภายในตัว	บัญชีถูกต้อง	5 รพ.สด.	เงินบำรุง	ค่าเบี้ยเลี้ยงในการออก	7,200.00	ตค.64-กย	กลุ่มงานบริหาร
	ของหน่วยงานภายใน	บัญชี และพัสดุ โดยออก	ทันเวลา			ภายในจำนวน 10 คน /ครั้ง/3วัน			งานทั่วไป
	สุขภาพที่ 2	ความถูกต้อง ทันเวลา และ	ปฏิบัติตามระเบียบทาง			จำนวน2ครั้ง/ปีวันละ120 บาท			นายจักรกฤ
		ตามระเบียบทางด้านการเงินการคลัง	ด้านการเงินการคลัง						นางดวงเตีอ
		และพัสดุ และการควบคุม	และระเบียบพัสดุ						
			ถูกต้อง100%						
		กิจกรรมที่2 ประชุมรับกา	ปฏิบัติตามนโยบาย						
		1.ประชุมรับการนิเทศติด	ของสสจ.สุโขทัย	ผู้นิเทศน์จากส	เงินบำรุง	ค่าอาหารว่างและอาหา	12,000.00	ตค.64-กย	ก.บริหาร ร
		ผลการดำเนินงานของ ส	ปฏิบัติตามตัว	คปสอ.ศรีนคร		จำนวน 60คนๆละ100บาท/2ครั้ง			นายจักรกฤ
			ของสสจ.สุโขทัย	ผู้รับผิดชอบตาม	ต่อปี				นางดวงเตีอ
			ได้ครบถ้วน100%	ตัวชี้วัด 60 คน					
รวมงบประมาณหน้านี้							#####		มีเงินเก่าพันสองร้อยบาท
รวมงบประมาณพันยอด (งบประมาณรวมหน้าก่อน + งบประมาณหน้านี้)									

ลำดับ	โครงการ/ กิจกรรม	กิจกรรมตาม โครงการ	ตัวชี้วัด ความสำเร็จโครงการ	เป้าหมาย /จำนวน (ระบุ พื้นที่/ กลุ่มคน)	แหล่ง งบประมาณ	รายละเอียด การใช้ งบประมาณ (บาท)	รวม งบประมาณทั้ง โครงการ	การ กำหนด ระยะ เวลา	หน่วยง าน รับผิดชอบ
		กิจกรรมที่ 3 ประชุมรับการ นิเทศจากเขต สุขภาพที่ 2							
		2.ประชุมรับการตรวจนิเ จากเขตสุขภาพที่ 2	ปฏิบัติตาม และปฏิบัติตาม ของเขตสุขภาพ	คณะกรรมการ คปสอ.ศรีนคร ผู้รับผิดชอบตาม	เงินบำรุง ร ค	ค่าอาหารว่างและอาหา จำนวน 60คนๆละ100บาท/2ครั้ง	#####	ตค.64-กย	ก.บริหาร ร นายจักรกฤ นางดวงเดื่อ
			ถูกต้อง 100%	ตัวชี้วัด 60 คน		ต่อปี			
รวมงบประมาณหน้านี้							#####	#####	#####
รวมงบประมาณพันยอด (งบประมาณรวมหน้าก่อน + งบประมาณหน้านี้)							#####	#####	#####

แผนปฏิบัติการ ประจำปีงบประมาณ 2565 เครือข่ายสุขภาพอำเภอ...ศรีนคร

ประเด็นทางสุขภาพ ...การบริหารจัดการด้านการเงินการคลังสุขภาพ

ตอบสนองยุทธศาสตร์ที่ ...4 บริหารเป็นเลิศด้วยธรรมาภิบาล..... Governance

กลยุทธ์ ขับเคลื่อนการทำงานโดยแผน

ผลลัพธ์ หน่วยงานในเครือข่ายบริการสุขภาพอำเภอศรีนคร มีแผนปฏิบัติราชการด้านสาธารณสุข ประจำปี

งบประมาณ 2562 ที่เกิดจากการมีส่วนร่วมของบุคลากรภายใน

และสอดคล้องครอบคลุมทุก พันธกิจ นำไปสู่การบรรลุตามแผนกลยุทธ์ที่กำหนดไว้

ผลผลิต1. มีการประชุมทำแผนแบบมีส่วนร่วม

ลำดับ	โครงการ/ กิจกรรม	กิจกรรมตาม โครงการ	ตัวชี้วัด ความสำเร็จ โครงการ	เป้าหมาย/ จำนวน (ระบุ พื้นที่/ กลุ่มคน)	แหล่ง งบประมาณ	รายละเอียด การใช้ งบประมาณ (บาท)	รวม งบประมาณ ทั้งโครงการ	การ กำหนด ระยะเว ลาใน การ	หน่วย งาน รับผิดชอบ
34	โครงการ ประชุมเชิง ปฏิบัติการ จัดทำแผน ประจำปีแบบ มีส่วนร่วม ของเครือข่าย บริการ	ก่อนดำเนินการ 1 .สรุป รวบรวมผลการ ดำเนินประจำปี ด้านสาธารณสุข 2.ประสานงาน ผู้เข้าร่วมประชุม 3.จัดเตรียมวัสดุ อุปกรณ์ในการ	มีการ ประชุมทำ แผนแบบมี ส่วนร่วม		เงินบำรุง				งาน ยุทธศา สตร์ และ สารสนเทศ รพ. ศรี นคร/
		ขณะดำเนินการ							

ลำดับ	โครงการ/ กิจกรรม	กิจกรรมตาม โครงการ	ตัวชี้วัด ความสำเร็จโครงการ	เป้าหมาย/ จำนวน (ระบุ พื้นที่/ กลุ่มคน)	แหล่ง งบประมาณ	รายละเอียด การใช้ งบประมาณ (บาท)	รวม งบประมาณ ทั้งโครงการ	การ กำหนด ระยะเว ลาใน การ	หน่วย งาน รับผิดชอบ
		กิจกรรมที่1. ประชุมเชิง ปฏิบัติการจัดทำ แผนการ ดำเนินงานด้าน สาธารณสุข และ แผนส่งเสริม สุขภาพป้องกัน โรค (PP)ปี 2564		คณะกรรมการ ประสานงาน สาธารณสุข ระดับ อำเภอศรี นคร(คป สอ.) - เจ้าหน้าที่ จาก โรงพยาบาล สำนักงาน สาธารณสุข โรงพยาบาล ส่งเสริม สุขภาพ ตำบล - ภาควิ เคราะห์ที่ เกี่ยวข้อง		.ค่าอาหาร กลางวัน ค่าอาหาร ว่าง 100 บาท x 60 คน x1วัน =6,000 บาท2 ค่า วัสดุในการ จัดอบรม เป็น เงิน 1,000 บาท ค่า จัดทำ รูปเล่ม แผนงาน โครงการ 1,000 บาท ค่าจัดทำ รูปเล่ม สรุปผลงาน ประจำปี 2563 เป็น	9,000.00	พย64	

ลำดับ	โครงการ/ กิจกรรม	กิจกรรมตาม โครงการ	ตัวชี้วัด ความสำเร็จโครงการ	เป้าหมาย/ จำนวน (ระบุ พื้นที่/ กลุ่มคน)	แหล่ง งบประมาณ	รายละเอียด การใช้ งบประมาณ (บาท)	รวม งบประมาณ ทั้งโครงการ	การ กำหนด ระยะเว ลาใน การ	หน่วย งาน รับผิดชอบ
		ชี้แจงนโยบาย และกรอบการ ดำเนินงานด้าน สาธารณสุขปี 2564ระดับ กระทรวง เขต จังหวัด							
		นำเสนอผลการ ดำเนินงานด้าน สาธารณสุข อำเภอศรีนคร ประจำปี 2564(คืนข้อมูล)							
		- วิเคราะห์ ปัญหา จัดลำดับ และร่วมกัน จัดทำแผน สุขภาพประจำปี เครือข่ายศรีนคร							

ลำดับ	โครงการ/ กิจกรรม	กิจกรรมตาม โครงการ	ตัวชี้วัด ความสำเร็จโครงการ	เป้าหมาย/ จำนวน (ระบุ พื้นที่/ กลุ่มคน)	แหล่ง งบประมาณ	รายละเอียด การใช้ งบประมาณ (บาท)	รวม งบประมาณ ทั้งโครงการ	การ กำหนด ระยะเว ลาใน การ	หน่วย งาน รับผิดชอบ
		รวบรวม ตรวจสอบความ สอดคล้องของ แผนและจัดพิมพ์ รูปเล่มให้กับ ผู้เกี่ยวข้อง		จนท.ทุกคน					
		สื่อสาร แผนการ ดำเนินงานด้าน สาธารณสุข ให้กับผู้เกี่ยวข้อง เพื่อปฏิบัติ		จนทใหม่. ทุกคน					
		กิจกรรมที่ 2 ประชุมเชิง ปฏิบัติการ ทบทวนและ จัดทำแผน ยุทธศาสตร์ โรงพยาบาลศรี นคร				ค่าอาหาร กลางวัน ค่าอาหาร ว่าง 100 บาท x 50 คน x1วัน =5,000 บาท	5000	๕๐๖4	

ลำดับ	โครงการ/ กิจกรรม	กิจกรรมตาม โครงการ	ตัวชี้วัด ความสำเร็จโครงการ	เป้าหมาย/ จำนวน (ระบุ พื้นที่/ กลุ่มคน)	แหล่ง งบประมาณ	รายละเอียด การใช้ งบประมาณ (บาท)	รวม งบประมาณ ทั้งโครงการ	การ กำหนด ระยะเว ลาใน การ	หน่วย งาน รับผิดชอบ
		ทบทวนและ จัดทำแผน ยุทธศาสตร์ของ รพ.และ แผนปฏิบัติ ราชการด้าน สาธารณสุข ประจำปี							
		ทีมนำและทีม ระบบงานจัดทำ แผนการ ปฏิบัติงานของ แต่ละทีม							
		-นำเสนอ แผนงาน โครงการของทีม ระบบงาน							
		กิจกรรมที่ 2 ควบคุมกำกับ ติดตาม ประเมินผลการ ดำเนินงาน	มีการ นิเทศ ติดตาม งานในรพ. สท 2ครั้ง/ปี						ทีมคป สอ. ศรีนคร

ลำดับ	โครงการ/ กิจกรรม	กิจกรรมตาม โครงการ	ตัวชี้วัด ความสำเร็จ โครงการ	เป้าหมาย/ จำนวน (ระบุ พื้นที่/ กลุ่มคน)	แหล่ง งบประมาณ	รายละเอียด การใช้ งบประมาณ (บาท)	รวม งบประมาณ ทั้งโครงการ	การ กำหนด ระยะเว ลาใน การ	หน่วย งาน รับผิดชอบ
		ในโรงพยาบาล จากการประชุม ติดตาม ความก้าวหน้าใน การประชุม คป สอ./ กรรมการบริหาร		รพ.สต.5 แห่ง					

ลำดับ	โครงการ/ กิจกรรม	กิจกรรมตาม โครงการ	ตัวชี้วัด ความสำเร็จโครงการ	เป้าหมาย/ จำนวน (ระบุ พื้นที่/ กลุ่มคน)	แหล่ง งบประมาณ	รายละเอียด การใช้ งบประมาณ (บาท)	รวม งบประมาณ ทั้งโครงการ	การ กำหนด ระยะเว ลาใน การ	หน่วย งาน รับผิดชอบ
		ในรพ.สต ติดตามนิเทศงาน ใน รพ.สต.ทุก แห่ง ปี ละ อย่าง น้อย 2 ครั้ง		รพ.สต.5 แห่ง		- ค่าเบี้ยเลี้ยง ในการ ติดตาม นิเทศงาน รพ.สต จำนวนปีละ 2 ครั้ง ครั้ง ละ 3 วัน (จำนวน 10 คนx120 บาทx 6 วัน) เป็นเงิน 7,200 บาท	7200	กพ/สค65	
รวมงบประมาณหน้านี้							7,200.00		กพันสองร้อยบาท
รวมงบประมาณพันยอด (งบประมาณรวมหน้าก่อน + งบประมาณหน้านี้)							21,200.00		นหนึ่งพันสองร้อย

กิจกรรม ส่งเสริมสุขภาพเด็กวัยเรียน เครือข่ายบริการสุขภาพอำเภอศรีนคร

ลำดับ	รหัสกิจกรรม	ชื่อกิจกรรม	รายละเอียดกิจกรรม	ตัวชี้วัด ความสำเร็จ ของกิจกรรม	ระยะเวลาดำเนินการ	ผู้รับผิดชอบ
1	SNK1-PP & P-65-0001-pract	ส่งเสริมสุขภาพเด็กวัยเรียน	กิจกรรมที่ 1 ส่งเสริมสุขภาพเด็กวัยเรียนสูงดีสมส่วนเด็กในโรงเรียน			บุญรอด/ยุวลี
			1.สำรวจข้อมูลเด็กวัยเรียนอายุ6-14ปี	เด็กอายุ 6 - 14 ปี สูงดีสมส่วน ร้อยละ 68	ต.ค.64 - ก.ย.65	
			2.ประเมินภาวะโภชนาการเด็กวัยเรียนอายุ6-14ปี			
			3.วิเคราะห์ข้อมูลเด็กที่มีภาวะโภชนาการเริ่มอ้วนและอ้วน			
			4.จัดกิจกรรมให้ความรู้เรื่อง 3อ2สและจัดกิจกรรมการออกกำลังกายออกกำลังกายใน รร.อย่างต่อเนื่อง			
			5.สรุปผลการดำเนินงาน			
			กิจกรรมที่ 2 การตรวจสายตา			
			1.ประสานงานครูสำรวจกลุ่มเป้าหมายเด็กนักเรียนชั้น ป.1 / ป.3			บุญรอด
			2.ตรวจวัดสายตา เด็กนักเรียนชั้น ป.1 / ป.3 ทุกคน โดยเจ้าหน้าที่			

กิจกรรม ส่งเสริมสุขภาพเด็กวัยเรียน เครือข่ายบริการสุขภาพอำเภอศรีนคร

ลำดับ	รหัสกิจกรรม	ชื่อกิจกรรม	รายละเอียดกิจกรรม	ตัวชี้วัด ความสำเร็จ ของกิจกรรม	ระยะเวลาดำเนินการ	ผู้รับผิดชอบ
			3.เด็กนักเรียนที่มีสายตาผิดปกติได้รับการช่วยเหลือแก้ไข และส่งต่อ รพช.			
			4.ตรวจการไต่ยีนเด็กนักเรียนชั้น ป.1 ทุกคน โดยเจ้าหน้าที่			
1	SNK1-PP & P-65-0001-pract	ส่งเสริมสุขภาพเด็กวัยเรียน	5.เด็กนักเรียนที่มีผลการไต่ยีนผิดปกติได้รับการช่วยเหลือ แก้ไข และส่งต่อ รพช.			
			6.ติดตามผลเด็กนักเรียนที่ได้รับการส่งต่อ รพช. การตรวจสายตา และการตรวจการไต่ยีน			
			กิจกรรมที่ 3 การประเมินระดับสติปัญญา(IQ) การเรียนรู้บกพร่อง (LD) และความฉลาดทางอารมณ์ (EQ)			
			1.ประสานงานครูสำรวจกลุ่มเป้าหมายเด็กนักเรียนชั้น ป.1			กัญญาภัค
			2.ประเมินแบบประเมินระดับสติปัญญา (IQ)			

กิจกรรม ส่งเสริมสุขภาพเด็กวัยเรียน เครือข่ายบริการสุขภาพอำเภอศรีนคร

ลำดับ	รหัสกิจกรรม	ชื่อกิจกรรม	รายละเอียดกิจกรรม	ตัวชี้วัด ความสำเร็จ ของกิจกรรม	ระยะเวลาดำเนินการ	ผู้รับผิดชอบ	
			3.ประเมินแบบประเมินความฉลาดทางอารมณ์ (EQ)				
			5.ประเมินแบบประเมินการเรียนรู้รับกพร่อง (LD)				
			6.ส่งต่อเด็กที่มีภาวะผิดปกติ				
			7.ติดตามการประเมินผล				
			กิจกรรมที่ 4 ติดตามประเมินผลการดำเนินงานคลินิกวัยรุ่น				
			ติดตามประเมินผลการดำเนินงานคลินิกวัยรุ่น				
			กิจกรรมที่ 5 สนับสนุนกิจกรรม TO BE NUMBER ONE				
			สนับสนุนกิจกรรมในชุมชนร่วมกับอปท.และโรงเรียนศรีนคร และโรงเรียนขยายโอกาส 2 โรงเรียน				

กิจกรรม ป้องกันเด็กอายุต่ำกว่า 15 ปี จมน้ำเสียชีวิต

ลำดับ	รหัสกิจกรรม	ชื่อกิจกรรม	รายละเอียดกิจกรรม	วัดความสำเร็จของกิจกรรม	ระยะเวลาดำเนินการ	ผู้รับผิดชอบ
ก่อนเกิดโรค						
2	SNK1-PP & P-65-0002-pract	ป้องกันเด็กอายุต่ำกว่า 15 ปี จมน้ำเสียชีวิต	1. ประชุมทีมผู้ก่อการดี 6 ทีม เพื่อรักษามาตรฐานทีมผู้ก่อการดีทุกตำบล ให้ผ่านระดับทองแดงและพัฒนาเป็นระดับเงิน	ทีมผู้ก่อการดีผ่านเกณฑ์ระดับทองแดง ครอบคลุม 5 ตำบล และผ่านการประเมินระดับเงินอย่างน้อย 1 ทีม	Dec-64	สุภัทสรธา/โสภณ
			คืนข้อมูลสถานการณ์เด็กอายุต่ำกว่า 15 ปีจมน้ำเสียชีวิต พร้อมวิเคราะห์ จัดทำแผนปฏิบัติการ ติดตามประเมินผล และทบทวนองค์ความรู้ทีมผู้ก่อการดี			
			2. การจัดการแหล่งน้ำเสี่ยง	แหล่งน้ำเสี่ยงในชุมชนได้รับการจัดการมากกว่า 10 แห่ง	พ.ย. - ธ.ค. 64	ทีมผู้ก่อการดี 5 ตำบล/จนท. สาธารณสุข/อปท.

ลำดับ	รหัสกิจกรรม	ชื่อกิจกรรม	รายละเอียดกิจกรรม	วัดความสำเร็จของกิจกรรม	ระยะเวลาดำเนินการ	ผู้รับผิดชอบ
			<p>ทีมผู้ก่อการดี สำรวจพื้นที่แหล่งน้ำ ทั้งหมด(ในชุมชนและ สถานศึกษา) ทีมร่วม วิเคราะห์แหล่งน้ำเสี่ยง พร้อมจัดการแหล่งน้ำ เสี่ยง ติดป้ายเตือน, อุปกรณ์ช่วยเหลือคน จมน้ำ และจัดทำ ทะเบียน</p>	<p>แหล่งน้ำเสี่ยงใน ชุมชนได้รับการจัดการ มากกว่า 10 แห่ง</p>	<p>พ.ย. - ธ.ค. 64</p>	<p>ทีมผู้ก่อการดี 5 ตำบล/จน ท. สาธารณสุข/ อปท.</p>
			<p>3. สำรวจคอกกั้นเด็ก หรือพื้นที่เล่นปลอดภัย (Playpen) ทุก หลังคาเรือนที่มีเด็ก 0-2 ปี</p>	<p>ครัวเรือนที่มีเด็ก อายุ 0 - 2 ปี มีการ ใช้คอกกั้นเด็ก หรือ พื้นที่เล่นปลอดภัย (Playpen) ร้อยละ 40</p>	<p>พ.ย.64 - มี.ค.65</p>	<p>ทีมผู้ก่อการดี 5 ตำบล/จน ท. สาธารณสุข/ อปท.</p>
			<p>สำรวจคอกกั้น เด็ก หรือพื้นที่เล่น ปลอดภัย (Playpen) ทุกหลังคาเรือนที่มี เด็ก 0-2 ปี พร้อม จัดทำทะเบียน</p>	<p>ครัวเรือนที่มีเด็ก อายุ 0 - 2 ปี มีการ ใช้คอกกั้นเด็ก หรือ พื้นที่เล่นปลอดภัย (Playpen) ร้อยละ 40</p>	<p>พ.ย.64 - มี.ค.65</p>	<p>ทีมผู้ก่อการดี 5 ตำบล/จน ท. สาธารณสุข/ อปท.</p>

ลำดับ	รหัสกิจกรรม	ชื่อกิจกรรม	รายละเอียดกิจกรรม	วัดความสำเร็จของกิจกรรม	ระยะเวลาดำเนินการ	ผู้รับผิดชอบ
			4. การดำเนินการในสถานศึกษา		ต.ค.64 - ก.ย.65	รพ.สต ทุกแห่ง/โสตภณ/สภัสสรา
			<p>1.ให้ความรู้ นักเรียนและครูเรื่อง การป้องกันการจมน้ำ ไตรมาศละ 1 ครั้ง โดยเน้นช่วงก่อนปิด เทอม</p> <p>2.ให้ คำแนะนำครูเรื่องการ จัดการแหล่งน้ำเสี่ยง และสอนให้นักเรียน รู้จักแหล่งน้ำเสี่ยง</p> <p>3.การ จัดการสิ่งแวดล้อม ภายในและภายนอก</p>		ต.ค.64 - ก.ย.65	รพ.สต ทุกแห่ง/โสตภณ/สภัสสรา
			5.การดำเนินงานในชุมชน		ต.ค.64 - ก.ย.65	รพ.สต ทุกแห่ง/โสตภณ/สภัสสรา

ลำดับ	รหัสกิจกรรม	ชื่อกิจกรรม	รายละเอียดกิจกรรม	วัดความสำเร็จของกิจกรรม	ระยะเวลาดำเนินการ	ผู้รับผิดชอบ
			<p>1.ให้ความรู้ประชาชนเกี่ยวกับการป้องกันการจมน้ำ การช่วยเหลือฟื้นคืนชีพเบื้องต้น (CPR) และการจัดการแหล่งน้ำเสี่ยงภายในบ้าน เดือนละ 1 ครั้ง บูรณาการร่วมกับเวทีประชุมประจำเดือนหมู่บ้าน</p> <p>2. แนะนำและให้ความรู้การใช้คอกกั้นเด็ก หรือมีพื้นที่ปลอดภัย (Playpen) ในครัวเรือนที่มีเด็กอายุ 0-2 ปี</p>		ต.ค.64 - ก.ย.65	รพ.สต ทุกแห่ง/โสตถย/สุภัสสร

ลำดับ	รหัสกิจกรรม	ชื่อกิจกรรม	รายละเอียดกิจกรรม	วัดความสำเร็จของกิจกรรม	ระยะเวลาดำเนินการ	ผู้รับผิดชอบ
			6.หลักสูตรสอนว่ายน้ำเพื่อเอาชีวิตรอดและการลอยตัว และการสอนฝึกปฏิบัติการช่วยเหลือน้ำขึ้นชีพ (CPR) บูรณาการร่วมกับงบกองทุนตำบล		ม.ค. - มี.ค.65	ทีมผู้ก่อการดี 5 ตำบล/อปท.
			อบรมหลักสูตรว่ายน้ำเพื่อเอาชีวิตรอดและการช่วยเหลือน้ำขึ้นชีพ โดยการฝึกปฏิบัติทั้งภาคทฤษฎีและภาคปฏิบัติ แก่ นักเรียน อายุ 6 - 14 ปีและประชาชน โดยครู ก , ครู ข เป็นวิทยากรถ่ายทอดองค์ความรู้		ม.ค. - มี.ค.65	ทีมผู้ก่อการดี 5 ตำบล/อปท.
			7.การสื่อสารประชาสัมพันธ์			

ลำดับ	รหัสกิจกรรม	ชื่อกิจกรรม	รายละเอียดกิจกรรม	วัดความสำเร็จของกิจกรรม	ระยะเวลาดำเนินการ	ผู้รับผิดชอบ
			<p>1.กิจกรรมรณรงค์ป้องกันเด็กจมน้ำในอำเภอศรีนคร โดยวันเสาร์แรกของเดือนมีนาคม</p> <p>2.การประชุมสัมพันธและสื่อสารความเสี่ยงไปยังชุมชน โดยเสียงตามสายของหมู่บ้านเดือนละ 1 ครั้ง</p>		ต.ค.64 - ก.ย.65	รพ.สต ทุกแห่ง/โสตถุ/สุภัสสร
			8.นวัตกรรม			
			สร้างนวัตกรรมป้องกันเด็กจมน้ำในพื้นที่อำเภอศรีนคร		ธ.ค.64 - ส.ค.65	สุภัสสร
			9.ประเมินทีมผู้ก่อการติดตามเกณฑ์มาตรฐาน			

ลำดับ	รหัสกิจกรรม	ชื่อกิจกรรม	รายละเอียดกิจกรรม	วัดความสำเร็จของกิจกรรม	ระยะเวลาดำเนินการ	ผู้รับผิดชอบ
			ทีมผู้รับผิดชอบ งานป้องกันเด็กจมน้ำ ระดับอำเภอ ร่วมลง สู่ประเมินทีม ผู้ก่อการดีระดับตำบล		ม.ค. - มี.ค.65	รพ./สสอ.
ขณะเกิดโรค						
			10.สอบสวนโรคกรณี เกิดเหตุเสียชีวิตจาก การจมน้ำและให้สุข ศึกษาพื้นที่เกิดเหตุ ทันที		ต.ค.64 - ก.ย.65	ทีมผู้ก่อการดี 5 ตำบล/จน ท. สาธารณสุข/ อปท.
			11.สรุปผลการ ดำเนินงานให้ ประชาชนและภาคี เครือข่ายทราบ		ก.ค. - ส.ค. 65	สุภัทสรธา/โสภณ

กิจกรรมที่ไม่ใช้งบประมาณการพัฒนาและสร้างเสริมศักยภาพคนไทยกลุ่มวัยผู้สูงอายุ

ลำดับ	รหัสกิจกรรม	ชื่อกิจกรรม	รายละเอียดกิจกรรม	ความสำเร็จของ	เวลาดำเนิน	ผู้รับผิดชอบ
3	SNK1-PP & P-65-0003-pract	การพัฒนาและสร้างเสริมศักยภาพคนไทยกลุ่มวัยผู้สูงอายุ	บูรณาการดูแลผู้สูงอายุครบด้าน BMTEC (Brain - Mental - Teeth - Eye & Ear - Cardio)		ด.ค 64 - ธ.ค 64	รพ.ศรีนคร- รัชฎาภรณ์ ศิริพงศ์ตระกูล สสอ.-ยวลิ ดอนสีธรรม
			1.สำรวจและจัดทำทะเบียนผู้สูงอายุ (Type 1,3)			
			2.สำรวจกิจวัตรประจำวันขั้นพื้นฐาน ตามแบบประเมิน ADL			
			3.จำแนกกลุ่มติดบ้านและติดเตียงออกเป็น 3 กลุ่ม ดังนี้			
			3.1 กลุ่มติดสังคม	Healthy aging เพิ่มขึ้นหรือคงที่ จากปี 2564 (ร้อยละ 98.29)		
			- สนับสนุนร่วมกิจกรรมชมรมผู้สูงอายุ			

กิจกรรมที่ไม่ใช้งบประมาณการพัฒนาและสร้างเสริมศักยภาพคนไทยกลุ่มวัยผู้สูงอายุ

ลำดับ	รหัสกิจกรรม	ชื่อกิจกรรม	รายละเอียดกิจกรรม	ความสำเร็จของ	เวลาดำเนิน	ผู้รับผิดชอบ
			- ปชส.การใช้งาน App. สมุดบันทึกสุขภาพผู้สูงอายุ(Blue Book) เพื่อส่งเสริมพฤติกรรมสุขภาพที่พึงประสงค์ในผู้สูงอายุ	- ร้อยละ 10 ของผู้สูงอายุในพื้นที่มีการใช้ App Blue Book - ร้อยละ 50 ของ ปชก. สูงอายุมีพฤติกรรมสุขภาพที่พึงประสงค์		
			- สนับสนุนให้มีการจัดทำแผนการดูแลส่งเสริมสุขภาพผู้สูงอายุรายบุคคล (Wellness Plan)			

กิจกรรมที่ไม่ใช้งบประมาณการพัฒนาและสร้างเสริมศักยภาพคนไทยกลุ่มวัยผู้สูงอายุ

ลำดับ	รหัสกิจกรรม	ชื่อกิจกรรม	รายละเอียดกิจกรรม	ความสำเร็จของ	เวลาดำเนิน	ผู้รับผิดชอบ
			- คัดกรองผู้สูงอายุ พหุติกรรรมสุขภาพที่พึง ประสงค์ (ประชาชนที่มีอายุตั้งแต่ 60 ปีขึ้นไป ที่มี ADL \geq 12 คะแนน : ร้อยละ 5 ของ ปชก.สูงอายุทั้งหมดของ พื้นที่) * ผู้สูงอายุทั้งหมด 4,920 คน ** ดิดสังคมีปี 64 = 4,254 คน) *** ร้อยละ 5 = 213 คน) บันทึกในโปรแกรม Application Health For You : H4U)	ร้อยละของ ประชากร สูงอายุมิ พหุติกรรรม สุขภาพที่พึง ประสงค์ ร้อยละ 50	ด.ค 64 - ธ.ค 64	
			3.2 กลุ่มติดบ้าน และ 3.3 กลุ่มติดเตียง			

กิจกรรมที่ไม่ใช้งบประมาณการพัฒนาและสร้างเสริมศักยภาพคนไทยกลุ่มวัยผู้สูงอายุ

ลำดับ	รหัสกิจกรรม	ชื่อกิจกรรม	รายละเอียดกิจกรรม	ความสำเร็จของ	เวลาดำเนิน	ผู้รับผิดชอบ
			- จัดทำแผนการดูแล Care plan ผู้สูงอายุ ได้รับการดูแลตาม Care Plan	ร้อยละ 90 ของ ผู้สูงอายุที่มี ภาวะพึ่งพิง ได้รับการดูแล ตาม Care Plan		
			- ขับเคลื่อนการทำงาน ของ CM / CG / อสب. อย่างต่อเนื่อง			
			4. ตำบลมีระบบการ ส่งเสริมสุขภาพดูแล ผู้สูงอายุระยะยาว (Long Term Care) ในชุมชน	ร้อยละ 98 ของ ตำบลมีระบบ การส่งเสริม สุขภาพดูแล ผู้สูงอายุระยะ ยาว (Long Term Care) ในชุมชนผ่าน เกณฑ์	ต.ค 64 - ก.ย 65	
			5. การประเมินผลงาน ตามตัวชี้วัด		Sep-65	

กิจกรรม บริการและส่งเสริมทันตสุขภาพทุกกลุ่มวัย

ลำดับ	รหัสกิจกรรม	ชื่อกิจกรรม	รายละเอียดกิจกรรม	ความสำเร็จของกิจกรรม	เวลาดำเนินการ	ผู้รับผิดชอบ
4	SNK1-PP & P-65-0004-pract	.งานบริการและส่งเสริมทันตสุขภาพในกลุ่มหญิงตั้งครรภ์	1.ตรวจ ให้ทันตสุขศึกษา และฝึกแปรงฟันที่ถูกต้องวิธี	ร้อยละ 80% หญิงตั้งครรภ์ ได้รับการตรวจ/ทันตสุขศึกษา และฝึกแปรงฟันที่ถูกต้องวิธี	ต.ค64-ก.ย.6	ทันตสาธารณสุข
		โครงการส่งเสริมสุขภาพของปากเพื่อลดฟันผุเด็ก 3 ปี	1.1.ตรวจฟันและคัดกรองความเสี่ยงต่อการเกิดฟันผุ	ร้อยละ 80%เด็ก ที่มารับวัคซีน ในคลินิกWBC ได้รับการตรวจ.เคลือบฟลูออไรด์ และรักษาตามความจำเป็น	ต.ค64-ก.ย.6	ทันตสาธารณสุข
			2.2.เคลือบฟลูออไรด์ในเด็ก0-3 ปี			
			3.ให้บริการทันตกรรมที่จำเป็น			
		.โครงการเด็กวัยใส ไร้ฟันผุ	1.1.ตรวจฟันและคัดกรองความเสี่ยงต่อการเกิดฟันผุ	ร้อยละ 80%เด็ก 3-5 ปีได้รับการตรวจ.เคลือบฟลูออไรด์และรักษาตามความจำเป็น	ต.ค64-ก.ย.6	ทันตสาธารณสุข
			2.2.เคลือบฟลูออไรด์ในเด็ก3-5 ปี			
			3.ให้บริการทันตกรรมที่จำเป็น			

	.โครงการส่งเสริม	ในโปรแกรมเฝ้าระวัง		ต.ค64-ก.ย.6	ทันต
			2.2.เคลือบหลุมร่องฟันเด็ก ป1 -6	ร้อยละ 50 ใต้รับ การเคลือบหลุม ร่องฟัน	
			1-6 ปี	ร้อยละ30 ใต้รับบริการที่จำเป็น	
			3.ให้บริการทันตกรรมที่จำเป็น		
	โครงการฟันเทียม พระราชทาน		1.ตรวจสุขภาพช่องปากผู้สูงอายุ	ร้อยละ 5ของผู้สูงอ	ต.ค64-ก.ย.6
			2.ทำฟันเทียมพระราชทาน		

กิจกรรมลดการเสียชีวิตจากการบาดเจ็บทางถนน DHS RTI

ลำดับ	รหัสกิจกรรม	ชื่อกิจกรรม	รายละเอียดกิจกรรม	ความสำเร็จของกิจกรรม	ระยะเวลาดำเนินก	ผู้รับผิดชอบ
5	SNK1-PP & P-65-0	กิจกรรมการลดการเสียชีวิตจากการบาดเจ็บทางถนน DHS RTI	1. ทบทวนคำสั่งคณะกรรมการพัฒนาคุณภาพชีวิตระดับอำเภอ คณะทำงาน ป้องกันอุบัติเหตุทางถนน อ.ศรีนคร และ สปถ. อำเภอศรีนคร	อำเภอมีการดำเนินงาน D-RTI ระดับดีมาก	พย 64	สสอ.ศรีนคร
			2. พัฒนาระบบข้อมูลอุบัติเหตุทางถนน โดยใช้ฐานข้อมูล ห้องฉุกเฉิน รพ.ศรีนคร , สถานีตำรวจ , E-claim และจัดทำรายงานคืนข้อมูลทุกเดือน ในเวทีประชุมหัวหน้าส่วนราชการ/กำนัน-ผู้ใหญ่บ้าน	ตำบลมีการดำเนินงาน D-RTI ร้อยละ 70	พย 64	ผอ.+จินตนา+ภััสสร

กิจกรรมลดการเสียชีวิตจากการบาดเจ็บทางถนน DHS RTI

ลำดับ	รหัสกิจกรรม	ชื่อกิจกรรม	รายละเอียดกิจกรรม	ความสำเร็จของกิจกรรม	เวลาดำเนินการ	ผู้รับผิดชอบ
			3.ประชุม คณะกรรมการ RTI ไตรมาสละ 1 ครั้ง		กพ.พค.สค.65	สสอ/ภัสสร
			3.1 ทีมระดับตำบล สำรวจจุดเสี่ยงและ จัดทำรายงาน เสนอคณะกรรมการ ระดับอำเภอ ร่วม วิเคราะห์ พร้อม กำหนดจุดเสี่ยง และแนวทางแก้ไข		ธค.64	ศปถ.อปท.+ รพ.สต.
			4.สร้างการมีส่วน ร่วม ขับเคลื่อน ด้านชุมชน 5 ตำบล 49 หมู่บ้าน โดย ทีมระดับตำบล			
			4.1 ทบทวน คณะกรรมการ ศปถ.อปท.ตำบล		ธค.64	

กิจกรรมลดการเสียชีวิตจากการบาดเจ็บทางถนน DHS RTI

ลำดับ	รหัสกิจกรรม	ชื่อกิจกรรม	รายละเอียดกิจกรรม	ความสำเร็จของกิจกรรม	ระยะเวลาดำเนินการ	ผู้รับผิดชอบ
			4.2 ประชาคม หรือ ธรรมนูญหมู่บ้าน การป้องกัน อุบัติเหตุทางถนน ของชุมชน พร้อม สื่อสารให้ ประชาชนทราบ		มค.65	รพ.สต./อปท.
			4.3 จัดการจุดเสี่ยง พร้อมนำเสนอผล เวทีประชุมทีมใหญ่		กพ.พค.ศค.65	
			4.4 ฟื้นฟูความรู้การ ปฐมพยาบาล เบื้องต้นและช่วย ฟื้นคืนชีพ (CPR)		มค.65	
			4.5 กำหนดหน้าที่ วิธีการปฏิบัติ ช่วงเวลา สถานที่ การตั้งด่านชุมชน ให้ชัดเจน พร้อม สื่อสารให้ประชาชน รับทราบ		ธค.64	

กิจกรรมลดการเสียชีวิตจากการบาดเจ็บทางถนน DHS RTI

ลำดับ	รหัสกิจกรรม	ชื่อกิจกรรม	รายละเอียดกิจกรรม	ความสำเร็จของกิจกรรม	ระยะเวลาดำเนินก	ผู้รับผิดชอบ
			4.6 สรุปเหตุการณ์รายเดือน(จำนวนครั้งที่เกิดเหตุ/จำนวนผู้บาดเจ็บ/จำนวนผู้เสียชีวิต/แยกเพศ/แยกอายุ) พร้อมวิเคราะห์เหตุการณ์หาแนวทางแก้ไข		ตค.64-กย.65	ภัสสร+จินตนา
			4.7 ใช้เทคโนโลยีสารสนเทศลงพิกัดที่เกิดเหตุ GIS		ตค.64-กย.65	จินตนา / รพ.สต.
			4.8 จัดทำรายงานสรุปผลอุบัติเหตุทางถนน รายปี		ตค.64-กย.65	ภัสสร+จินตนา
			5.ขยายองค์กรความปลอดภัยทางถนน		ธค. 64 - มีค. 65	หน่วยงานราชการ/อสค. และ รพสต.

กิจกรรมลดการเสียชีวิตจากการบาดเจ็บทางถนน DHS RTI

ลำดับ	รหัสกิจกรรม	ชื่อกิจกรรม	รายละเอียดกิจกรรม	ความสำเร็จของกิจกรรม	ระยะเวลาดำเนินการ	ผู้รับผิดชอบ
			5.1 คณะกรรมการองค์การความปลอดภัยทางถนน			สสอ
			5.2 กำหนดเป้าหมายการดำเนินงานผลลัพธ์ตามเป้าหมาย และกลวิธีดำเนินการ			สสอ
			5.3 สื่อสารก่อนเริ่มมาตรการ			ศปถ.อำเภอ
			6. พัฒนาระบบตอบโต้ภาวะฉุกเฉินกรณีอุบัติเหตุทางท้องถนน		มีค.64	จินตนา/เจียมใจ
			6.1 ทีม SAT จำนวน 1 ทีม			ER+ควบคุมโรค
			6.2 จัดทำแผนซ้อมแผนอุบัติเหตุหมู่และอบรมให้ความรู้เรื่องCPR		มีค.64	ER

กิจกรรมลดการเสียชีวิตจากการบาดเจ็บทางถนน DHS RTI

ลำดับ	รหัสกิจกรรม	ชื่อกิจกรรม	รายละเอียดกิจกรรม	ความสำเร็จของกิจกรรม	ระยะเวลาดำเนินงาน	ผู้รับผิดชอบ
			6.3 สอบสวน สาเหตุการบาดเจ็บ และเสียชีวิตจาก อุบัติเหตุทางถนน เกณฑ์การสอบสวน			
			6.3.1.ระดับอำเภอ/ ตำบล เหตุการณ์มี ผู้เสียชีวิต 1 รายขึ้นไป หรือ บาดเจ็บ และเสียชีวิตรวม 2 รายขึ้นไป		ตค.64-กย.65	สสอ+ภัสสร
			6.3.2 เหตุการณ์ที่ สังคมให้ความสนใจ เช่น รถโดย สาธารณะ รถ นักเรียน รถพยาบาล รถ การเกษตร เป็นต้น			
			7.สื่อสารความ เสี่ยงลดอุบัติเหตุ ทางถนน			เครือข่าย สุขภาพพอ.ศรี นคร/อปท.

กิจกรรมลดการเสียชีวิตจากการบาดเจ็บทางถนน DHS RTI

ลำดับ	รหัสกิจกรรม	ชื่อกิจกรรม	รายละเอียดกิจกรรม	ความสำเร็จของกิจกรรม	ระยะเวลาดำเนินก	ผู้รับผิดชอบ
			7.1 รณรงค์ป้องกันอุบัติเหตุทางถนนช่วงเทศกาล		ธค64 เมย.65	ทีมสหสาขาวิชาชีพ
			7.2 รณรงค์ป้องกันอุบัติเหตุในหน่วยงานราชการ สวมหมวกนิรภัย และคาดเข็มขัด		ตค.64-กย.65	หัวหน้าหน่วยงานราชการ
			7.4 อบรมให้ความรู้กฏวินัยจราจรในสถานศึกษา และภาคประชาชน		มค-กค.65	สภ.ศรีนคร
			7.5 ให้ความรู้ประชาชนตามโครงการติดตามผู้สูงวัยใช้รถเก่า โดยประชาสัมพันธ์ให้ญาติเป็นผู้พาผู้สูงอายุไป		มค-กค.65	สภ.ศรีนคร

กิจกรรมลดการเสียชีวิตจากการบาดเจ็บทางถนน DHS RTI

ลำดับ	รหัสกิจกรรม	ชื่อกิจกรรม	รายละเอียดกิจกรรม	ความสำเร็จของกิจกรรม	ระยะเวลาดำเนินก	ผู้รับผิดชอบ
			7.6สรุปผลการดำเนินกิจกรรม ทุก 3 เดือน นำเสนอให้คณะกรรมการทราบ		กพ.พค.สค.65	หน่วยงานที่ดำเนินกิจกรรม สื่อสารความเสี่ยง
			8.พัฒนาระบบสารสนเทศเพื่อสนับสนุนการทำงาน		มค.65	จินตนา/ไพรัตน์
			8.1พัฒนาระบบ IS ให้เชื่อมโยงกับระบบHosxp		มค.65	จินตนา/ไพรัตน์
			8.2ประสานงาน IT ปรับปรุงระบบ computer ให้มีความเร็วมากขึ้น		มค.65	จินตนา/ไพรัตน์
			8.3 สร้างกลุ่มไลน์งานอุบัติเหตุดอกเงินให้เชื่อมโยงกับชุมชนสามารถประสานงานได้ตลอดเวลา		มค.65	จินตนา

กิจกรรมควบคุมป้องกันโรค

ลำดับ	รหัสกิจกรรม	ชื่อกิจกรรม	รายละเอียดกิจกรรม	วัดความสำเร็จของกิจกรรม	ระยะเวลาดำเนินก	ผู้รับผิดชอบ
6	SNK1-PP & P-6	ป้องกันโรคและ แก้ไขโรคระบาด จากสัตว์สู่คน	-ประสานหน่วยงาน สาธารณสุขภายในอำเภอ หน่วยงานบริการภายใน โรงพยาบาลทุกหน่วยงาน บริการ/รพ.สต.ทุกแห่ง/ องค์กรปกครองส่วน ท้องถิ่น รณรงค์ป้องกัน โรคพิษสุนัขบ้าและ ประชาสัมพันธ์ให้ความรู้ ความเข้าใจกับประชาชน ในพื้นที่		ตุลาคม-กันยายน 25	รพ.ศรีนคร+ รพ.สต.+ อปท.ทุกแห่ง ในอำเภอศรี นคร+ปศุสัตว์ อำเภอศรีนคร
	-ผลิตสื่อประชาสัมพันธ์แก่ เจ้าหน้าที่และประชาชน ให้ความรู้เรื่องโรคพิษ สุนัขบ้า และการปฏิบัติตน ในการป้องกันโรคพิษ สุนัขบ้า ให้ประชาชน ตระหนักถึงอันตรายจาก โรคพิษสุนัขบ้าว่าเป็นแล้ว เสียชีวิตทุกราย		ผู้สัมผัสโรคได้รับ วัคซีนป้องกันพิษ สุนัขบ้าตามเกณฑ์ ร้อยละ 100			

กิจกรรมควบคุมป้องกันโรค

ลำดับ	รหัสกิจกรรม	ชื่อกิจกรรม	รายละเอียดกิจกรรม	วัดความสำเร็จของกิจกรรม	ระยะเวลาดำเนินก	ผู้รับผิดชอบ
			<p>-โรงพยาบาลและสำนักงานสาธารณสุขอำเภอ ลงพื้นที่ในเขตติดตามระบบมาตรฐานห่วงโซ่ความเย็น ในการจัดเก็บวัคซีนป้องกันโรคพิษสุนัขบ้า</p> <p>-ร่วมรณรงค์ป้องกันโรคพิษสุนัขบ้ากับปศุสัตว์อำเภอ/ตำบลและองค์กรปกครองส่วนท้องถิ่นโดยการรณรงค์ทำหมันสุนัขและแมวและฉีดวัคซีนป้องกันโรคพิษสุนัขบ้าในสัตว์</p>	<p>ติดตามระบบมาตรฐานห่วงโซ่ความเย็น ในการจัดเก็บวัคซีนป้องกันโรคพิษสุนัขบ้า 2 ครั้ง/ต่อปี</p>		

กิจกรรมควบคุมป้องกันโรค

ลำดับ	รหัสกิจกรรม	ชื่อกิจกรรม	รายละเอียดกิจกรรม	วัดความสำเร็จของกิจกรรม	ระยะเวลาดำเนินการ	ผู้รับผิดชอบ
			-สำรวจจำนวนกลุ่มเสี่ยงในการรับวัคซีนแบบป้องกันล่วงหน้า (Pre-exposure prophylaxis : PrEP) ปีงบประมาณ 2565และขอสนับสนุนวัคซีนจากกรมควบคุมโรคเพื่อนำมาให้บริการแก่กลุ่มเสี่ยง	เจ้าหน้าที่สาธารณสุข/อปท./ปศุสัตว์		
7	SNK1-PP & P-6	ป้องกันโรคและแก้ไขโรคเรื้อน	-ประสานหน่วยงานสาธารณสุขภายในอำเภอ หน่วยงานบริการภายในโรงพยาบาลทุกหน่วยงาน บริการ/รพ.สต.ทุกแห่ง/องค์กรปกครองส่วนท้องถิ่น รณรงค์ป้องกันโรคเรื้อนและประชาสัมพันธ์ให้ความรู้ความเข้าใจกับประชาชนในพื้นที่	เพื่อเร่งรัดการค้นหาผู้ป่วยโรคเรื้อนรายใหม่ในชุมชนพื้นที่เป้าหมาย โดยการมีส่วนร่วมของเจ้าหน้าที่และ อสม.	ธาคม-กันยายน 25	รพ.ศรีนคร+ รพ.สต.+ อปท.ทุกแห่ง ในอำเภอศรีนคร

กิจกรรมควบคุมป้องกันโรค

ลำดับ	รหัสกิจกรรม	ชื่อกิจกรรม	รายละเอียดกิจกรรม	วัดความสำเร็จของกิจกรรม	ระยะเวลาดำเนินก	ผู้รับผิดชอบ
			<p>-ผลิตสื่อประชาสัมพันธ์แก่เจ้าหน้าที่และประชาชนให้ความรู้เรื่องโรคเรื้อนและการปฏิบัติตนในการป้องกันโรคเรื้อนให้ประชาชนตระหนักถึงอันตรายจากโรคเรื้อน</p> <p>-ร่วมรณรงค์ป้องกันโรคเรื้อนกับเจ้าหน้าที่ อสม./ผู้นำชุมชน/รพ.สต./สสอ.และองค์กรปกครองส่วนท้องถิ่น ค้นหาผู้ป่วยโรคเรื้อนรายใหม่ในชุมชน</p>	<p>เพื่อให้ประชาชนมีความรู้โรคเรื้อนที่ถูกต้อง ได้รับความรู้ก่อนปรากฏความพิการ</p>		

กิจกรรมควบคุมป้องกันโรค

ลำดับ	รหัสกิจกรรม	ชื่อกิจกรรม	รายละเอียดกิจกรรม	วัดความสำเร็จของกิจ	ระยะเวลาดำเนินก	ผู้รับผิดชอบ
8	SNK1-PP & P-6	รณรงค์วัคซีนไขหวัดใหญ่	-ประสานหน่วยงานสาธารณสุขภายในอำเภอ หน่วยงานบริการภายในโรงพยาบาลทุกหน่วยงาน บริการ/รพ.สต.ทุกแห่ง/ องค์กรปกครองส่วนท้องถิ่น รณรงค์การให้บริการวัคซีนป้องกัน ไขหวัดใหญ่ตามฤดูกาล และประชาสัมพันธ์ให้ ความรู้ความเข้าใจกับ ประชาชนในพื้นที่	กลุ่มเป้าหมายหรือกลุ่มเสี่ยง ได้รับวัคซีน เพื่อลดความรุนแรงของโรคและสร้างภูมิคุ้มกันโรค/ติดตามการเกิด AEFIใน กลุ่มที่ฉีดวัคซีน	ภาคม-กันยายน 2	รพ.ศรีนคร+ รพ.สต.+ อปท.ทุกแห่ง ในอำเภอศรีนคร
			-รณรงค์เชิงรุก ร่วมกับการให้บริการวัคซีนโควิด-19 พร้อมประชาสัมพันธ์ให้ ข้อมูลแก่ประชาชน กลุ่มเป้าหมาย ถึงการเข้ารับวัคซีนโควิด-19 และ วัคซีนป้องกันโรคไขหวัดใหญ่	เพื่อเร่งรัดการสร้างภูมิคุ้มกันโรค และให้ ลงทะเบียนผ่านระบบ “เป่าตั้ง” หรือระบบ “Hospital Portal” หรือการลงทะเบียนเข้ารับบริการตาม ที่หน่วยบริการกำหนด เพื่อเว้นระยะห่าง		

กิจกรรมควบคุมป้องกันโรค

ลำดับ	รหัสกิจกรรม	ชื่อกิจกรรม	รายละเอียดกิจกรรม	วัดความสำเร็จของกิจกรรม	ระยะเวลาดำเนินการ	ผู้รับผิดชอบ
			-ผลิตสื่อประชาสัมพันธ์ และประชาสัมพันธ์ผ่าน ช่องทางต่างๆ เช่น เสียง ตามสาย, ช่องทาง ออนไลน์ เป็นต้น โดยให้ ความรู้เรื่อง วัคซีนไขหวัด ใหญ่ตามฤดูกาล และให้ ลงทะเบียนผ่านระบบ “เป่าดัง” หรือระบบ “Hospital Portal” หรือ การลงทะเบียนเข้ารับ บริการตามที่หน่วยบริการ กำหนด	และลดความแออัด ในการเข้ารับบริการ วัคซีน		

กิจกรรมควบคุมป้องกันโรค

ลำดับ	รหัสกิจกรรม	ชื่อกิจกรรม	รายละเอียดกิจกรรม	วัดความสำเร็จของกิจกรรม	ระยะเวลาดำเนินก	ผู้รับผิดชอบ
9	SNK1-PP & P-6	รณรงค์วัคซีนตามช	-ประสานหน่วยงาน สาธารณสุขภายในอำเภอ หน่วยงานบริการภายใน โรงพยาบาลทุกหน่วยงาน บริการ/รพ.สต.ทุกแห่ง/ องค์กรปกครองส่วน ท้องถิ่น รณรงค์การ ให้บริการวัคซีนตามช่วง อายุและประชาสัมพันธ์ให้ ความรู้ความเข้าใจกับ ประชาชนในพื้นที่	กลุ่มเป้าหมายได้รับ วัคซีนตามช่วงอายุ เพื่อเสริมสร้าง ภูมิคุ้มกันตามช่วงวัย/ ติดตามการเกิด AEFI ในกลุ่มที่ฉีดวัคซีน	าคม-กันยายน 25	รพ.ศรีนคร+ รพ.สต.+ อปท.ทุกแห่ง ในอำเภอศรี นคร
			-รณรงค์เชิงรุก พร้อม ประชาสัมพันธ์ให้ข้อมูล แก่ประชาชน กลุ่มเป้าหมาย ถึงการเข้า รับวัคซีนตามช่วงอายุ ใน เขตพื้นที่ของรพ. หรือ รพ.สต.			

กิจกรรมควบคุมป้องกันโรค

ลำดับ	รหัสกิจกรรม	ชื่อกิจกรรม	รายละเอียดกิจกรรม	วัดความสำเร็จของกิจกรรม	ระยะเวลาดำเนินการ	ผู้รับผิดชอบ
			-ผลิตสื่อประชาสัมพันธ์ และประชาสัมพันธ์ผ่าน ช่องทางต่างๆ เช่น เสียง ตามสาย, ช่องทาง ออนไลน์ เป็นต้น โดยให้ ความรู้เรื่อง วัคซีนตาม ช่วงอายุ ให้เหมาะสมกับ ช่วงวัย			

บริหารจัดการสิ่งแวดล้อม สร้างความปลอดภัยให้ผู้ปฏิบัติงานในโรงพยาบาลและสถานประก

ลำดับ	รหัสกิจกรรม	ชื่อกิจกรรม	รายละเอียดกิจกรรม	ตัวชี้วัดความสำเร็จของกิจกรรม	ระยะเวลาดำเนินการ	ผู้รับผิดชอบ
10	SNK1-PP & P-65-00010-pract	กิจกรรมบริหารจัดการสิ่งแวดล้อม สร้างความปลอดภัยให้ผู้ปฏิบัติงานในโรงพยาบาลและสถานประกอบการ	กิจกรรมที่ 1 การนำองค์กร	ผ่านการประเมินมาตรฐานอาชีวอนามัยและเวชกรรมสิ่งแวดล้อมระดับดี		
			1.1 ทบทวนนโยบายงานอาชีวอนามัยและเวชกรรมสิ่งแวดล้อม พร้อมประกาศใช้นโยบายและสื่อสารประชาสัมพันธ์		Nov-64	อนันต์/ภัสสร

บริหารจัดการสิ่งแวดล้อม สร้างความปลอดภัยให้ผู้ปฏิบัติงานในโรงพยาบาลและสถานประก

ลำดับ	รหัสกิจกรรม	ชื่อกิจกรรม	รายละเอียดกิจกรรม	ตัวชี้วัด ความสำเร็จของ กิจกรรม	ระยะเวลา ดำเนินการ	ผู้รับผิดชอบ
			1.2 พัฒนางานวิจัยงานอาชีวอนามัยและเวชกรรมสิ่งแวดล้อม เรื่องปัจจัยเสี่ยงที่มี ความสัมพันธ์ด้านการยศาสตร์ กลุ่มเจ้าหน้าที่รพ.ศรีนคร		มค. - กย. 65	อนันต์/ ภััสสร/ พิชญาดา
			1.3 สนับสนุนให้ รพ.สต. จัดบริการอาชีวอนามัยและเวชกรรมสิ่งแวดล้อม (สนับสนุน วิทยากร / อุปกรณ์ป้องกัน อันตรายส่วนบุคคล / สอบเทียบ เครื่องมือแพทย์ / ตรวจวัดอาชีวเวชศาสตร์)		ธค. 64 - กย. 65	อนันต์ / ภััสสร / รพ.สต. 5 แห่ง
			กิจกรรมที่ 2 การจัดการบริการอาชีวอนามัยสำหรับบุคลากรในโรงพยาบาล			

บริหารจัดการสิ่งแวดล้อม สร้างความปลอดภัยให้ผู้ปฏิบัติงานในโรงพยาบาลและสถานประก

ลำดับ	รหัสกิจกรรม	ชื่อกิจกรรม	รายละเอียดกิจกรรม	ตัวชี้วัด ความสำเร็จของ กิจกรรม	ระยะเวลา ดำเนินการ	ผู้รับผิดชอบ
			2.1 ให้การบริการคลินิกโรคจาก การประกอบอาชีพ ทุกวันอังคาร เวลา 13.00 - 16.00 น.		ธค. 64 - กย. 6	อนันต์/ แพทย์เวร
			2.2 ทบทวนแนวทางการ ให้บริการ		Nov-64	อนันต์/ ภัสสร
			2.3 สำรวจและประเมินความ เสี่ยงทุกแผนกในโรงพยาบาล ไตรมาส ละ 1 ครั้ง พร้อมสรุป การจัดลำดับความเสี่ยง จัดทำ แผนแก้ไข และติดตามผลการ แก้ไข ทุก 3 เดือน บูรณาการ งาน ENV		ธค. 64 - กย. 6	ทีม ENV
			2.4 ตรวจสอบ สภาพแวดล้อมการทำงานใน โรงพยาบาลด้วยเครื่องมืออาชีพ เวชศาสตร์ พร้อมสรุปผล ปีละ 1 ครั้ง		ธค. 64 - กย. 6	ทีม ENV

บริหารจัดการสิ่งแวดล้อม สร้างความปลอดภัยให้ผู้ปฏิบัติงานในโรงพยาบาลและสถานประก

ลำดับ	รหัสกิจกรรม	ชื่อกิจกรรม	รายละเอียดกิจกรรม	ตัวชี้วัด ความสำเร็จ ของ กิจกรรม	ระยะเวลา ดำเนินการ	ผู้รับผิดชอบ
			2.5 ตรวจสอบสภาพบุคลากรปีละ 1 ครั้ง ตามความเสี่ยง พร้อมสรุปผลการตรวจสอบสภาพ (ตา หู สมรรถภาพปอด)		พย. 64 - มค. 65	นันต์/ภัสส'
			2.6 กิจกรรมปรับเปลี่ยนพฤติกรรมตามความเสี่ยง (ปกติ เสี่ยง ป่วย)		มค. - กย. 65	นันต์/ภัสส'
			2.6.1 ตรีนครไไร้พุง โรคลดน้ำหนักลง ภารกิจพิชิตใจ			
			2.6.2 กิจกรรมกีฬาสามสัมพันธ์			
			2.6.3 กิจกรรมให้คำแนะนำการบริโภคอาหาร			
			2.7 สรุปผลการติดตามปรับเปลี่ยนพฤติกรรมทุก 3 เดือน			
			2.8 ให้บริการภูมิคุ้มกันโรคตามสถานการณ์การเกิดโรคและวัคซีนที่ได้รับจัดสรรมา ตามความเสี่ยง		มค. - กย. 65	านสงเสริม

บริหารจัดการสิ่งแวดล้อม สร้างความปลอดภัยให้ผู้ปฏิบัติงานในโรงพยาบาลและสถานประก

ลำดับ	รหัสกิจกรรม	ชื่อกิจกรรม	รายละเอียดกิจกรรม	ตัวชี้วัด ความสำเร็จของ กิจกรรม	ระยะเวลา ดำเนินการ	ผู้รับผิดชอบ
			2.9 ให้สุขศึกษาประชาชนตาม ความปลอดภัย		มค. - กย. 65	ทุกหน่วยงาน
			2.10 ทบทวนคู่มืออาชีวอนามัย ฯและคู่มือความปลอดภัยการ ทำงานเฉพาะงานปีละ 1 ครั้ง พร้อมสื่อสารให้บุคลากรทุก หน่วยงานทราบ หน.หน่วยงาน กำกับติดตาม		ธค. 64 - มค. 65	นันต์/ภัสส
			2.11 ประชุมเชิงปฏิบัติการ เพื่อให้ความรู้ด้านการป้องกัน อัคคีภัยและซ้อมแผนอัคคีภัย และประชุมสรุปผลการ ดำเนินงานกับภาคีเครือข่าย	ร้อยละ เจ้าหน้าที่ รพ.เข้าร่วม การฝึกซ้อม ร้อยละ 100		บูรณาการงาน ENV
			2.12 ประชุมเชิงปฏิบัติการตอบ โต้ภาวะฉุกเฉินโรคและภัย สุขภาพ	มีความ พร้อม		บูรณาการงาน EOC
			2.13โครงการซ้อมแผน อุบัติเหตุหมู่และอบรมให้ความรู้ เรื่องCPR	รองรับตอบ โต้ภาวะ ฉุกเฉิน		บูรณาการงาน ER

บริหารจัดการสิ่งแวดล้อม สร้างความปลอดภัยให้ผู้ปฏิบัติงานในโรงพยาบาลและสถานประก

ลำดับ	รหัสกิจกรรม	ชื่อกิจกรรม	รายละเอียดกิจกรรม	ตัวชี้วัด ความสำเร็จของ กิจกรรม	ระยะเวลา ดำเนินการ	ผู้รับผิดชอบ
			กิจกรรมที่ 3 การจัดการ อาชีวอนามัยและเวชกรรม สิ่งแวดล้อมเชิงรุกแก่ผู้ ประกอบอาชีพภายนอก			
			3.1 ทบทวนทะเบียนสถาน ประกอบการอำเภอศรีนคร		ธค. 64	ภัสสร
			3.2 พัฒนาระบบการเก็บข้อมูล โรคหรือการบาดเจ็บจากการ ทำงาน		ธค.64 - มค. 65	ภัสสร / ปวีณา
			3.3 ส่งเสริมการเข้าร่วม โครงการสถานประกอบการ ปลอดโรค ปลอดภัย ภายใจ เป็นสุข		มค. - มีค. 65	นันต์/ ภัสสร
			- ปี 2565 แผนดำเนินงาน ร่วมกับ สหกรณ์สวรรค์โลก ต. ศรีนคร อ.ศรีนคร			

บริหารจัดการสิ่งแวดล้อม สร้างความปลอดภัยให้ผู้ปฏิบัติงานในโรงพยาบาลและสถานประก

ลำดับ	รหัสกิจกรรม	ชื่อกิจกรรม	รายละเอียดกิจกรรม	ตัวชี้วัด ความสำเร็จ ของ กิจกรรม	ระยะเวลา ดำเนินการ	ผู้รับผิดชอบ
			3.4 จัดบริการเดินสำรวจ และ ประเมินความเสี่ยงในสถาน ประกอบการ พร้อมสรุปผลและ วิธีแก้ไข ด้วยเครื่องมืออาชีพ เวชศาสตร์		ธค. 64	ทีม ENV
			3.5 จัดบริการสร้างเสริมสุขภาพ ให้สอดคล้องกับผู้รับบริการ			
			- ด้านสุขภาพจิต ประเมิน ความเครียด ปีละ 1 ครั้ง		มค. - กย. 65	นสุขภาพจิต
			- ด้านสุขภาพ จัดบริการตรวจ สุขภาพ และแผนแก้ไขสุขภาพ ตามความเสี่ยง ปีละ 1 ครั้ง			อนันต์
			- ให้ความรู้ด้านความปลอดภัย อาชีวอนามัย และ			ภัสสร
			3.6 สื่อสารความเสี่ยง สถานการณ์โรคจากกร		บูรณาการเวทีประชุม หัวหน้าส่วน/หมู่บ้าน	

บริหารจัดการสิ่งแวดล้อม สร้างความปลอดภัยให้ผู้ปฏิบัติงานในโรงพยาบาลและสถานประก

ลำดับ	รหัสกิจกรรม	ชื่อกิจกรรม	รายละเอียดกิจกรรม	ตัวชี้วัด ความสำเร็จของ กิจกรรม	ระยะเวลา ดำเนินการ	ผู้รับผิดชอบ
			3.7 จัดทำโครงการ/กิจกรรม เฝ้าระวังสุขภาพและการเฝ้า ระวังสิ่งคุกคามที่เป็นปัญหา สำคัญในพื้นที่ ปีละ 1 ปัญหาที่ สำคัญ		มค. - กย. 65	อนันต์/ ภัสสร/ รพ.สต.
			3.8 สอบสวนโรค/อุบัติเหตุจาก การทำงาน พร้อมเสนอแนว ทางแก้ไขเพื่อป้องกันการเกิด กิจกรรมที่ 4 การจัดการอาชีพ อนามัยและเวชกรรมสิ่งแวดล้อม เชิงรับ การประเมิน การวินิจฉัย การดูแลรักษาผู้ป่วยโรค/อุบัติเหตุ จากการทำงาน การส่งต่อ และ การฟื้นฟูสมรรถภาพ		พย.64 - กย. 65	ภัสสร/อนันต์
			4.1 จัดทำแนวทางคัดกรอง ผู้ป่วย/ผู้สงสัยที่เกิดจากโรค การทำงาน พร้อมทบทวน แนวทางปีละ 1 ครั้ง			

บริหารจัดการสิ่งแวดล้อม สร้างความปลอดภัยให้ผู้ปฏิบัติงานในโรงพยาบาลและสถานประก

ลำดับ	รหัสกิจกรรม	ชื่อกิจกรรม	รายละเอียดกิจกรรม	ตัวชี้วัด ความสำเร็จของ กิจกรรม	ระยะเวลา ดำเนินการ	ผู้รับผิดชอบ
			4.2 จัดทำขั้นตอน/แนวทางการ ส่งต่อการรักษา , ให้คำปรึกษา โรงพยาบาลอุดรดิตถ์ พร้อม ทบทวนปีละ 1 ครั้ง			
			4.3 จัดบริการ/ประสานการฟื้นฟู สมรรถภาพผู้ป่วยโรค/อุบัติเหตุ จากการทำงาน กับหน่วยงานที่ เกี่ยวข้อง และประสานส่งต่อ การเยี่ยมบ้าน รพ.สต. ในพื้นที่ ผู้ป่วยอยู่			
			4.4 ประเมินการสูญเสีย สมรรถภาพจากการทำงาน ผู้ป่วยพร้อมให้คำแนะนำต่อ ผู้ป่วยและญาติ			
			4.5 ประเมินความพึงพอใจ ผู้รับบริการ ทั้งในสถานบริการ และนอกสถานบริการและนำ ข้อมูลมาวิเคราะห์ ปรับปรุงบริการ			

บริหารจัดการสิ่งแวดล้อม สร้างความปลอดภัยให้ผู้ปฏิบัติงานในโรงพยาบาลและสถานประก

ลำดับ	รหัสกิจกรรม	ชื่อกิจกรรม	รายละเอียดกิจกรรม	ตัวชี้วัด ความสำเร็จของ กิจกรรม	ระยะเวลา ดำเนินการ	ผู้รับผิดชอบ
			4.6สรุปการจัดบริการสุขภาพ ตามปัจจัยเสี่ยงจากการทำงาน เปรียบเทียบกับปีที่ผ่านมา			
			กิจกรรมที่ 5 การดำเนินงาน จัดบริการเวชกรรม สิ่งแวดล้อม			
			อา			
			5.1.1 อาชีพของประชาชนใน อำเภอศรีนคร			
			5.1.2 ICD 10 โรคที่เกิดจาก การทำงาน หรือ คาดว่าสาเหตุ จากการทำงาน			
			5.1.3 การเจ็บ ป่วยเป็นกลุ่มก้อน จากสาเหตุเดียวกัน			
			5.1.4 จากการทำประชาคม หรือ เวทีประชุมหมู่บ้าน			

บริหารจัดการสิ่งแวดล้อม สร้างความปลอดภัยให้ผู้ปฏิบัติงานในโรงพยาบาลและสถานประก

ลำดับ	รหัสกิจกรรม	ชื่อกิจกรรม	รายละเอียดกิจกรรม	ตัวชี้วัด ความสำเร็จ ของ กิจกรรม	ระยะเวลา ดำเนินการ	ผู้รับผิดชอบ
			5.2 จัดทำสถานการณ์และ จัดลำดับปัญหามลพิษ สิ่งแวดล้อมที่มีผลกระทบต่อ สุขภาพของประชาชน นำเสนอ ผู้บริหารปีละ 1 ครั้ง			
			5.3 ประชาสัมพันธ์ความรู้ สื่อสารความเสี่ยงด้านมลพิษ สิ่งแวดล้อมจากสถานการณ์ใน พื้นที่ไตรมาสละ 1 ครั้ง ช่องทางสื่อสารได้แก่			
			5.3 มีแผนรองรับภาวะฉุกเฉิน ด้านมลพิษสิ่งแวดล้อม ร่วมทีม SRRT			

กิจกรรมการพัฒนาแพทย์แผนไทย

ลำดับ	รหัสกิจกรรม	ชื่อกิจกรรม	รายละเอียดกิจกรรม	ตัวชี้วัดความสำเร็จของกิจกรรม	ระยะเวลาดำเนินการ	ผู้รับผิดชอบ
11	K1-Service-65-001-P	การพัฒนาแพทย์แผนไทย	<p>กิจกรรมที่ 1 คลินิกแพทย์แผนไทยแผนกผู้ป่วยนอกของโรงพยาบาลรัฐ(OPD คูชนาน)1.จัดตั้งคลินิกแพทย์แผนไทยแผนกผู้ป่วยนอกของโรงพยาบาลรัฐ (OPD คูชนาน) 1.1. จัดหาสถานที่ / วัสดุอุปกรณ์ เพื่อให้บริการในคลินิก ตามเกณฑ์มาตรฐาน</p> <p>1.2.จัดอัตรากำลังในการบริการ</p> <p>1.3.ประชาสัมพันธ์การให้บริการคลินิกแพทย์แผนไทย(คูชนาน)</p> <p>1.4.ประสานงานแพทย์/พยาบาลผู้เกี่ยวข้องในการส่งผู้ป่วยรวมถึงการใช้ยาสมุนไพรเพื่อเพิ่มผลงานตามตัวชี้วัด</p>	การส่งจ่ายยาสมุนไพรเพิ่มขึ้น	ต.ค 64 - ก.ย 65	มาลินี มาน้อย

กิจกรรมการพัฒนาแพทย์แผนไทย

ลำดับ	รหัสกิจกรรม	ชื่อกิจกรรม	รายละเอียดกิจกรรม	ตัวชี้วัดความสำเร็จของกิจกรรม	ระยะเวลาดำเนินการ	ผู้รับผิดชอบ
			กิจกรรมที่ 2 การพัฒนาการให้บริการการแพทย์แผนไทย 2.ประเมินตนเองตามเกณฑ์มาตรฐาน 3.จัดระบบบริการคลินิกแพทย์แผนไทยตามมาตรฐาน 3.1 เจ้าหน้าที่แพทย์แผนไทย 2 คน มีปริมาณผู้รับบริการเป้าหมายคนละ 3 คน/วัน (แผนธุรกิจ) 3.2 จ้างผช.แพทย์แผนไทย 3 คนจ้างรายปริมาณงานให้บริการในเวลาราชการ (แผนธุรกิจ) 3.3 เปิดให้บริการนอกเวลาราชการ (แผนธุรกิจ) 3.4 ระบบการนัด - กลุ่ม Line แพทย์แผนไทย - โทรเตือน/สำรองนัดผู้ป่วย - กำหนดเวลาให้บริการราย Case ชัดเจน 3.5 ประเมินมาตรฐานคลินิก 3.6 วางแผนพัฒนาสวนขาด 3.7 สสำรวจความพึงพอใจ	ร้อยละของผู้รับบริการแพทย์แผนไทยต่อจำนวนผู้ป่วยนอกในโรงพยาบาลมากกว่าร้อยละ 20.5	ต.ค 64 - ก.ย 65	มานี น้อย

กิจกรรมการพัฒนาแพทย์แผนไทย

ลำดับ	รหัสกิจกรรม	ชื่อกิจกรรม	รายละเอียดกิจกรรม	ตัวชี้วัดความสำเร็จของกิจกรรม	ระยะเวลาดำเนินการ	ผู้รับผิดชอบ
			4.เชิงรุก 4.1 กิจกรรมเยี่ยมบ้านผู้ป่วยติดบ้าน/ติดเตียง ผู้สูงอายุ ผู้พิการทางการเคลื่อนไหว โดยจัด		ต.ค 64 - ก.ย 65	มาลินี มาน้อย

กิจกรรมการพัฒนาแพทย์แผนไทย

ลำดับ	รหัสกิจกรรม	ชื่อกิจกรรม	รายละเอียดกิจกรรม	ตัวชี้วัดความสำเร็จของกิจกรรม	ระยะเวลาดำเนินการ	ผู้รับผิดชอบ
			<p>ให้มีกิจกรรม นวด ประคบ สอนสาธิตและฝึกปฏิบัติ รวมถึงการแนะนำแกยญาติ และผู้ป่วย</p> <p>4.2 กิจกรรมการบริหารมารดาหลังคลอด</p> <p>4.2.1 ทับหม้อเกลือ โดย -ประสานงานแม่หลังคลอด เพื่อสอบถามข้อมูล</p> <p>- กำหนดมารดาหลังคลอดที่รับบริการได้ คลอดปกติรับบริการได้ 7 วันหลังคลอด ผ่าตัดคลอดรับบริการได้ หลังผ่าตัด 30 วัน (ไม่มีอาการผิดปกติ)</p> <p>4.2.2 จัดทำเอกสาร ประชาสัมพันธ์และเสียงตามสายในรพ.ศรีนครและในทุก รพ.สต.</p> <p>4.2.3 นัดหมายให้บริการ</p> <p>4.2.4 ลงข้อมูลการให้บริการถูกต้องทันเวลา</p>			

กิจกรรม การพัฒนาระบบบริการผู้ป่วยโรคปอดอุดกั้นเรื้อรัง

ลำดับ	รหัสกิจกรรม	ชื่อกิจกรรม	รายละเอียดกิจกรรม	ความสำเร็จของกิจกรรม	เวลาดำเนิน	ผู้รับผิดชอบ
12	SNK1-Service-65	การพัฒนา ระบบบริการ ผู้ป่วยโรคปอด อุดกั้นเรื้อรัง	<ul style="list-style-type: none"> • ประชุมทีมสหสาขาวิชาชีพที่รับผิดชอบใน COPD Clinic ที่ประกอบไปด้วย <ul style="list-style-type: none"> - พยาบาลประจำ Clinic - แพทย์ประจำ Clinic - เภสัชกรประจำ Clinic - พยาบาล Clinic นุหรี - นักกายภาพบำบัด เพื่อวิเคราะห์ผลการดำเนินงาน ปัญหาอุปสรรค และการแก้ไข 	<ul style="list-style-type: none"> • อัตราการกำเริบเฉียบพลันในผู้ป่วยโรค COPD (อายุ 40 ปีขึ้นไป) ไม่เกิน 110 ครั้ง/ผู้ป่วย COPD 100 คน 	.ค. 64 - ธ.ค 65	ปัญญาศาสตร์/ทีมPCT

กิจกรรม การพัฒนาระบบบริการผู้ป่วยโรคปอดอุดกั้นเรื้อรัง

ลำดับ	รหัสกิจกรรม	ชื่อกิจกรรม	รายละเอียดกิจกรรม	ความสำเร็จของกิจกรรม	เวลาดำเนิน	ผู้รับผิดชอบ
			<ul style="list-style-type: none"> • ผู้ป่วยโรคปอดอุดกั้นเรื้อรังได้รับการประเมิน - mMRC - CAT score - 6 minuter walk test - การตรวจ Spirometry 	<ul style="list-style-type: none"> • ผู้ป่วยโรคปอดอุดกั้นเรื้อรังได้รับการประเมิน Mmrc และ CAT score ทุก visit ที่มารับบริการใน COPD clinic • ทำ 6 minuter walk test ปีละ 1 ครั้ง • ตรวจ Spirometry ในผู้ป่วยที่วินิจฉัยครั้งแรกทุกราย 	ค. 64 - ก.ย. 6	บุญจมาศ/อลิษา

กิจกรรม การพัฒนาระบบบริการผู้ป่วยโรคปอดอุดกั้นเรื้อรัง

ลำดับ	รหัสกิจกรรม	ชื่อกิจกรรม	รายละเอียดกิจกรรม	ความสำเร็จของกิจกรรม	เวลาดำเนิน	ผู้รับผิดชอบ
			<ul style="list-style-type: none"> • ทีมสหวิชาชีพ ตรวจเยี่ยมผู้ป่วยโรคปอดอุดกั้นเรื้อรังที่มีอาการกำเริบ ต้องAdmit ในรพ. และ วิเคราะห์ปัญหาที่ทำให้มีอาการกำเริบเป็นรายกรณี • พิจารณาส่งต่อเพื่อเยี่ยมบ้านผู้ป่วยโรคปอดอุดกั้นเรื้อรังที่มีอาการกำเริบ ต้อง Admitในรพ. 	<ul style="list-style-type: none"> • ผู้ป่วยโรคปอดอุดกั้นเรื้อรังได้รับการตรวจเยี่ยมจากทีมสหวิชาชีพทุกราย • ผู้ป่วยโรคปอดอุดกั้นเรื้อรังที่ Re - Admit ได้รับการติดตามเยี่ยมบ้านทุกราย 	ค. 64 - ธ.ค. 6	ทีมสหวิชาชีพ
			<ul style="list-style-type: none"> • นัดผู้ป่วยโรคปอดอุดกั้นเรื้อรังทุกรายมาฉีดวัคซีนไขหวัดใหญ่ 	<ul style="list-style-type: none"> • ผู้ป่วยโรคปอดอุดกั้นเรื้อรังได้รับการฉีดวัคซีนไขหวัดใหญ่อย่างน้อย 90% 	ค. 64 - ธ.ค. 6	เบญจมาศ

กิจกรรม การพัฒนาระบบบริการผู้ป่วยโรคปอดอุดกั้นเรื้อรัง

ลำดับ	รหัสกิจกรรม	ชื่อกิจกรรม	รายละเอียดกิจกรรม	ความสำเร็จของกิจกรรม	เวลาดำเนิน	ผู้รับผิดชอบ
			<ul style="list-style-type: none"> • คัดกรองการสูบบุหรี่ในผู้ป่วยโรคปอดอุดกั้นเรื้อรังทุกราย • ส่งต่อผู้ป่วยที่ยังสูบบุหรี่เข้าคลินิกอดบุหรี่ 	<ul style="list-style-type: none"> • ผู้ป่วยโรคปอดอุดกั้นเรื้อรังเลิกสูบบุหรี่ได้ 80% 	ค. 64 - ก.ย. 6	บุญจมาศ/สายรุ่ง
			<ul style="list-style-type: none"> • ให้ความรู้ ให้คำปรึกษา สอนเพื่อฟื้นฟูสมรรถภาพปอดให้ผู้ป่วยโรคและครอบครัว เน้นเรื่องการไอและการหายใจที่ถูกต้องวิธี การบริหารกล้ามเนื้อหน้าท้องและกระบังลม 	<ul style="list-style-type: none"> • อัตราการกำเริบของโรคลดลงน้อยกว่า 110 ครั้งต่อผู้ป่วย 100 คน 	ค. 64 - มี.ค. 6	บุญจมาศ/อลิษา

กิจกรรม การพัฒนาระบบบริการผู้ป่วยโรคหลอดเลือดหัวใจ

ลำดับ	รหัสกิจกรรม	ชื่อกิจกรรม	รายละเอียดกิจกรรม	ความสำเร็จของกิจกรรม	เวลาดำเนิน	ผู้รับผิดชอบ
			<ul style="list-style-type: none"> • ประสานงานผู้มีส่วนเกี่ยวข้องในการลงรหัส ICD10 ของโรคหลอดเลือดหัวใจ ประกอบไปด้วย แพทย์, พยาบาล ER, จนท.เวชสถิติ ให้ลงรหัสโรคให้ถูกต้อง 	<ul style="list-style-type: none"> • การลงรหัส ICD10 ถูกต้อง อย่างน้อยร้อยละ 90 	ค. 64 - ก.ย. 6	เบ็ญจมาศ

กิจกรรมการพัฒนาระบบการดูแลแบบประคับประคอง(Palliative care)

ลำดับ	รหัสกิจกรรม	ชื่อกิจกรรม	รายละเอียดกิจกรรม	ตัวชี้วัดความสำเร็จของกิจกรรม	ระยะเวลาดำเนินการ	ผู้รับผิดชอบ
13	SNK1-Service-65	การพัฒนา ระบบการดูแล แบบ ประคับประคอง (Palliative care)	1. จัดทำทะเบียน Palliative care	ร้อยละ45การบรรเทา อาการปวด และจัดการ ด้วยอาการต่างๆด้วย Strong Opioid Medication ในผู้ป่วย ประคับประคองอย่างมี คุณภาพ	ตค64- กย65	ทีม PC และนัก ที่ กาญจน์
			2. ประเมิน PSS Score ตามกลุ่มเสี่ยงทั้งหมด	ผู้ป่วยที่มี PPS score ≤50% ได้รับการดูแลร้อยละ 80%		
			3. ประเมินอาการ รบกวน และ Pain score	จำนวนของผู้ป่วยที่ได้รับการ ทำFamily meeting และทำ Advance Care Planร้อยละ 50		
			4. ให้การพยาบาล			
			5. ส่งต่อผู้ป่วย PPS score ≤50% ให้ รพ. สต.ติดตามเยี่ยม	การเสียชีวิตอย่างสง่างาม Gooddeathร้อยละ 80		
			6.ผู้ป่วย PPS score ≤50% ทำ Family meeting และทำ Advance Care Plan	จำนวนผู้ป่วยที่ได้รับการ เยี่ยมและดูแลต่อเนื่องร้อยละ 80		

กิจกรรมการพัฒนาระบบการดูแลแบบประคับประคอง(Palliative care)

ลำดับ	รหัสกิจกรรม	ชื่อกิจกรรม	รายละเอียดกิจกรรม	ตัวชี้วัดความสำเร็จของกิจกรรม	ระยะเวลาดำเนินการ	ผู้รับผิดชอบ
			-ทบทวนปรับปรุงแนวทางการปฏิบัติดูแลผู้ป่วยแบบประคับประคอง (Palliative care) ในกลุ่ม CKD กับ Cancer	ความพึงพอใจของผู้ป่วยและญาติร้อยละ 80		
			-ตอบสนองความเชื่อทางด้านจิตวิญญาณความเชื่อของผู้ป่วย			
			ขั้นตอนการทำPalliative care			
			1. การรับผู้ป่วย			
			2. แผนการออกเยี่ยม			
			3. รับ Case จากใบ Concoult			
			4. ปรึกษาแพทย์ set ทำ Family meeting			
			4.1 แพทย์นอกโรค			
			4.2 การรักษา			
			4.3 ปัญหา และความ ต้องการของผู้ป่วยและญาติ			

กิจกรรมการพัฒนาระบบการดูแลแบบประคับประคอง(Palliative care)

ลำดับ	รหัสกิจกรรม	ชื่อกิจกรรม	รายละเอียดกิจกรรม	ตัวชี้วัดความสำเร็จของกิจกรรม	ระยะเวลาดำเนินการ	ผู้รับผิดชอบ
			4.4 ทิมให้คำปรึกษา			
			4.5 ประเมินความพึงพอใจ			
			5.สรุปผลการทำFamily meeting Advance Care Plan			
			6. ส่งคืนข้อมูล			
			7. ส่งต่อ รพ.สต. ผ่านศูนย์ HHC ให้ รพ.สต. ติดตามเยี่ยมบ้าน ต่อเนื่อง และประเมิน ติดตามจัดทำline กลุ่ม PC			
			8. ระบบการติดตามเยี่ยมบ้าน			
			9.สรุปผลการดำเนินงานPalliative care ตามKPI การเข้าถึง ค่าใช้จ่าย รายรับ ปัญหาอุปสรรค			

กิจกรรมการพัฒนาระบบการดูแลแบบประคับประคอง(Palliative care)

ลำดับ	รหัสกิจกรรม	ชื่อกิจกรรม	รายละเอียดกิจกรรม	ตัวชี้วัดความสำเร็จของกิจกรรม	ระยะเวลาดำเนินการ	ผู้รับผิดชอบ
			10. ฟื้นฟูความรู้เจ้าหน้าที่การดูแลแบบประคับประคอง/การใช้ Syring driver			
			11.การบรรเทาอาการปวดและการจัดการอาการต่างๆด้วยOpioid ประคับประคองระยะสุดท้ายของชีวิต หอบเหนื่อย สับสนตัวน Opioid			
			11.ทำทะเบียนเครื่องมือและอุปกรณ์สำหรับผู้ป่วยดูแลที่บ้าน			

การพัฒนาระบบบริการการดูแลผู้ป่วยโรคไต

ลำดับ	รหัสกิจกรรม	ชื่อกิจกรรม	รายละเอียดกิจกรรม	วัดความสำเร็จของกิจกรรม	เวลาดำเนินการ	ผู้รับผิดชอบ
14	SNK1-Service-65	การพัฒนา ระบบบริการ การดูแล ผู้ป่วยโรคไต	<ul style="list-style-type: none"> • จัดตั้ง CKD Clinic ทบพทวณคณะทำงาน • ปรับปรุงแนวทางการดูแลรักษาผู้ป่วย CKD • จัดทำทะเบียนผู้ป่วยCKD 	<ul style="list-style-type: none"> • จัดตั้งCKD Clinic แยกจากคลินิกเบาหวาน/ความดัน • มีทะเบียนผู้ป่วยCKD stage 1- CKD stage 5 	ด.ค. - ธ.ค. 64	พยาบาล CKD Clinic/ รพสต.
			<ul style="list-style-type: none"> • ตรวจสอบเลือดและปัสสาวะในผู้ป่วยเบาหวานและความดันโลหิตสูง โดยลงเจาะเลือดในพื้นที่แต่ละ รพสต. และฟังผลตรวจกับแพทย์ที่รพสต. ไม่ต้องมารพ. เพื่อลดการแออัดในรพ. • ตรวจ Cr. ซ้ำในผู้ป่วยCKD stage 3 - CKD stage 4 	<ul style="list-style-type: none"> • ผู้ป่วยเบาหวานจำนวน 1631 คน และผู้ป่วยความดันโลหิตสูงจำนวน 5098 คน ได้รับการตรวจเลือดและปัสสาวะ คัดกรองภาวะแทรกซ้อนทางไต • ผู้ป่วยCKD stage 3 - CKD stage 4 ได้รับการตรวจ Cr. ซ้ำภายใน 3 เดือน 	ค. 64 - มิ.ย. 6	พยาบาล CKD Clinic/ รพสต.

การพัฒนากระบวนการดูแลผู้ป่วยโรคไต

ลำดับ	รหัสกิจกรรม	ชื่อกิจกรรม	รายละเอียดกิจกรรม	วัดความสำเร็จของกิจกรรม	เวลาดำเนินการ	ผู้รับผิดชอบ
14	SNK1-Service-65	การพัฒนา ระบบบริการ การดูแล ผู้ป่วยโรคไต	<ul style="list-style-type: none"> • จัดกิจกรรมลดเค็ม สร้างความ ตระหนักและให้ ความรู้โรคไตเรื้อรัง ปรับเปลี่ยน พฤติกรรมสุขภาพ ออกกำลังกาย การ ใช้ยา และสมุนไพร • ให้คำปรึกษาและ ปรับเปลี่ยนพฤติกรรม และการจัดการราย กรณี • จัดกิจกรรมวันไต โลก (Word Kidney Day) • จัดกิจกรรมเยี่ยม บ้านในผู้ป่วยCKD ระยะสุดท้าย/ผู้ป่วย CAPD 	<ul style="list-style-type: none"> • ผู้ป่วยCKDมีอัตรา ลดลงของ eGFR<5 ml/min/1.73m²/yr ร้อยละ70 • ผู้ป่วยCKDระยะ สุดท้ายได้รับการ เยี่ยมบ้านทุกราย • ผู้ป่วยCAPDได้รับ การเยี่ยมบ้านทุกราย เดือนละ 1 ครั้ง 	ค. 64 - ก.ย. 6	พยาบาล CKD Clinic/ รพสต.

การพัฒนาระบบบริการการดูแลผู้ป่วยโรคไต

ลำดับ	รหัสกิจกรรม	ชื่อกิจกรรม	รายละเอียดกิจกรรม	วัดความสำเร็จของกิจกรรม	เวลาดำเนินการ	ผู้รับผิดชอบ
			<ul style="list-style-type: none"> • ประสานงาน รพสต. ส่งผู้ป่วยCKD stage 3b - CKD stage 5 มาเข้า CKD Clinic ที่รพ. เพื่อปรับแผนการรักษา • ส่งต่อผู้ป่วย CKD • เพื่อเยี่ยมบ้านผู้ป่วย ESRD ที่เตรียมทำ CAPD 	<ul style="list-style-type: none"> • รพสต.คัดกรองผู้ป่วย CKD stage 3b - stage 5 ส่งเข้า CKD Clinic ทุกราย • ผู้ป่วย CKD stage • ผู้ป่วย ESPD ที่เตรียมทำ CAPD ได้รับ การเยี่ยมบ้าน เพื่อเตรียมพร้อมเรื่อง สถานที่และอุปกรณ์ ในการทำ CAPD ทุก ราย 	ค. 64 - ก.ย. 6	<p>พยาบาล CKD Clinic/ รพสต.</p> <p>พยาบาล CKD Clinic/ รพสต.</p>

กิจกรรมที่ไม่ใช่งบประมาณของ RDU ปีงบประมาณ65

ลำดับ	รหัสกิจกรรม	ชื่อกิจกรรม	รายละเอียดกิจกรรม	วัดความสำเร็จของกิจ	เวลาดำเนิน	รับผิดชอบ
15	SNK1-Service-65	การพัฒนา ระบบบริการ RDU	เพิ่มความรู้ ความเข้าใจ และความตระหนักของ บุคลากร		Oct-64	พงศธร/กฤตยา
			1.ทบทวนคณะกรรมการ PTC/RDU		Oct-64	พงศธร/กฤตยา
			2.ติดตามกิจกรรม ชั้นที่ 2 - ลดการใช้ยาปฏิชีวนะ โดยไม่จำเป็นใน 4 กลุ่มโรค - ดูแล การใช้ยาในผู้ป่วยกลุ่ม เสี่ยง ได้แก่ สตรีตั้งครรภ์ ผู้สูงอายุ ผู้ป่วยโรคไต	ใช้ยาปฏิชีวนะโดยไม่ จำเป็นใน 4 กลุ่มโรค ลดลง	ต.ค. 64 - ก.ย	พงศธร
			3.การใช้ check list การ ใช้ยาปฏิชีวนะในกลุ่มโรค URI AD FTW	แนบ Check list การ ใช้ยาปฏิชีวนะในกลุ่ม โรค URI AD FTW ทุกครั้ง	ต.ค. 64 - ก.ย	พงศธร
			4.มอบหมายให้เป็น ตัวชี้วัดของแพทย์	ไม่มีการสั่งใช้ยาใน กลุ่มโรค URI AD FTW อย่างไม่สม เหตุผล	ต.ค. 64 - ก.ย	พงศธร

กิจกรรมที่ไม่ใช้งบประมาณของ RDU ปีงบประมาณ65

ลำดับ	รหัสกิจกรรม	ชื่อกิจกรรม	รายละเอียดกิจกรรม	วัดความสำเร็จของกิจกรรม	เวลาดำเนิน	รับผิดชอบ
			การเฝ้าระวังความปลอดภัยด้านยาเชิงรุกในโรงพยาบาล (Proactive Hospital based Surveillance)			
			-Concurrent Case finding: การค้นหาผู้ป่วยที่มารับบริการในโรงพยาบาล ซึ่งมีอาการแสดงหรือโรคที่อาจเกิดจากปัญหาการใช้ยาของผู้ป่วย	ไม่พบผู้ป่วยที่มาโรงพยาบาลด้วยโรคหรืออาการแสดงจากปัญหาการใช้ยาของผู้ป่วย	ต.ค. 64 - ก.ย.	แพทย์/ พยาบาล/ เภสัชกร
15	SNK1-Service-65	การพัฒนา ระบบบริการ RDU	การจัดเก็บข้อมูลสุขภาพผู้ป่วยโดยการให้รหัสวินิจฉัย (ICD10) ตามข้อแนะนำการให้รหัสวินิจฉัย (ICD 10) หากพบว่ามีความสัมพันธ์กับการใช้ยา	แพทย์ลงวินิจฉัย (ICD10) ถูกต้อง	ต.ค. 64 - ก.ย.	แพทย์

กิจกรรมที่ไม่ใช้งบประมาณของ RDU ปีงบประมาณ65

ลำดับ	รหัสกิจกรรม	ชื่อกิจกรรม	รายละเอียดกิจกรรม	วัดความสำเร็จของกิจกรรม	เวลาดำเนิน	รับผิดชอบ
			การเฝ้าระวังความปลอดภัยด้านยาเชิงรุกในชุมชน (Active Community based surveillance)			
			การสำรวจเฝ้าระวังยาและผลิตภัณฑ์สุขภาพในแหล่งกระจาย หรือ การเยี่ยมบ้านด้านยาและผลิตภัณฑ์สุขภาพ	ไม่พบยาปฏิชีวนะหรือสเตียรอยด์เหลือใช้ในครัวเรือน ไม่พบร้านขายของชำ รถเร่ ที่การขายยาปฏิชีวนะหรือยาสเตียรอยด์	ม.ค.65 - ส.ค.	ศิริพัทร
			สร้างความรู้ ความตระหนักของประชาชน			
			1.ประชาสัมพันธ์ สร้างความเข้าใจในการใช้ยาอย่างสมเหตุผลในผู้ป่วยและประชาชน ผ่านเสียงตามสายในชุมชนและรพ.	1ครั้ง/สัปดาห์	ต.ค. 64 - ก.ย.	ศิริพัทร

กิจกรรมที่ไม่ใช้งบประมาณของ RDU ปีงบประมาณ65

ลำดับ	รหัสกิจกรรม	ชื่อกิจกรรม	รายละเอียดกิจกรรม	วัดความสำเร็จของกิจกรรม	เวลาดำเนิน	รับผิดชอบ
			2.ให้ความรู้ สร้างความตระหนักกับคลินิก ร้านขายยาร้านขายของชำในการใช้ยาปฏิชีวนะ สเตียรอยด์ NSAIDs	1 ครั้ง	ม.ค.65 - ส.ค.	สิริพัทร
15	SNK1-Service-65	การพัฒนา ระบบบริการ RDU	3.ให้ความรู้สร้างความเข้าใจแก่ประชาชน ด้านการใช้ยาอย่างสมเหตุผล ยาปฏิชีวนะ สเตียรอยด์ NSAIDs	1ครั้ง	ม.ค.65 - ส.ค.	สิริพัทร
			พัฒนาระบบสารสนเทศ			
			1.พัฒนาระบบสารสนเทศ ให้แจ้งเตือนการลงวินิจฉัยในโรคที่ต้องระวังการใช้ยา		Oct-64	สิริพัทร/ ไพรัตน์
			2.ติดตามกำกับ คืบข้อมูลทุก 15 วัน โดยใช้โปรแกรม RDU 2016/rduR9 และ HDC แจ้งให้แก่แพทย์ และผู้รับผิดชอบแต่ละ Service Plan และ สสจ., รพ.สต. ทราบ	คืนข้อมูลทุก 15 วัน	ต.ค. 64 - ก.ย.	กฤตยา

กิจกรรมการพัฒนาระบบบริการสุขภาพสาขาการบริการฟื้นฟูสภาพระยะกลาง

ลำดับ	รหัสกิจกรรม	ชื่อกิจกรรม	รายละเอียดกิจกรรม	ตัวชี้วัดความสำเร็จของกิจกรรม	ระยะเวลาดำเนินการ	ผู้รับผิดชอบ
16	SNK1-Service-65	การพัฒนาระบบบริการสุขภาพสาขาการบริการฟื้นฟูสภาพระยะกลาง	1. ทบทวนแนวทางการดูแลการบริการฟื้นฟูสภาพระยะกลาง	มีแนวทาง(Protocol)ในการดูแลผู้ป่วย IMC	ต.ค.-พ.ย.	เกศสุดา/แสงเทียน
			2. พัฒนาระบบบริการฟื้นฟูสภาพระยะกลางผู้ป่วย Stroke/Traumatic brain injury Spinal cord injury และ Fracture Hip (Fragility fracture)	ผู้ป่วย IMC มีคะแนน Barthel index <15 รวมทั้งคะแนน Barthel index >15 with multiple impairment ได้รับการบริหารฟื้นฟูสภาพระยะกลางและติดตามจนครบ 6 เดือน หรือจนกว่า Barthel index = 20 มากกว่าหรือเท่ากับร้อยละ 70	ต.ค.64-ก	เกศสุดา/แสงเทียน
			3. ประสานเครือข่าย และสร้างเครือข่ายบริการทีมสหสาขาวิชาชีพ	มีช่องทางการติดต่อสื่อสารส่งต่อและติดตามผู้ป่วยทางระบบออนไลน์ เช่น แอปพลิเคชัน	ต.ค.64-ก	เกศสุดา/แสงเทียน

กิจกรรมการพัฒนาระบบบริการสุขภาพสาขาการบริการฟื้นฟูสภาพระยะกลาง

ลำดับ	รหัสกิจกรรม	ชื่อกิจกรรม	รายละเอียดกิจกรรม	ตัวชี้วัดความสำเร็จของกิจกรรม	ระยะเวลาดำเนินการ	ผู้รับผิดชอบ
			4.เพิ่มคุณภาพชีวิตและป้องกันความพิการ		ต.ค.64-ก	เกศสุดา/แสงเทียน
			5.เพิ่มทักษะการดูแลตนเองของผู้ป่วยและญาติ		ต.ค.64-ก	เกศสุดา/แสงเทียน
			6.เชื่อมโยงแผนการดูแลต่อเนื่องที่บ้านและชุมชน		ต.ค.64-ก	เกศสุดา/แสงเทียน
			7.ติดตามประเมินผลการดำเนินงาน		ต.ค.64-ก	เกศสุดา/แสงเทียน

กิจกรรมการพัฒนาระบบข้อมูลสารสนเทศ

ลำดับ	รหัสกิจกรรม	ชื่อกิจกรรม	รายละเอียดกิจกรรม	ตัวชี้วัดความสำเร็จของกิจกรรม	เวลาดำเนิน	ผู้รับผิดชอบ
17	SNK1-Gov-65-00	การพัฒนา ระบบข้อมูล สารสนเทศ	ติดตั้งระบบห้อง คอมพิวเตอร์แม่ข่าย สำรอง			
			1.วางแผนกำหนดช่วง วันและเวลา	มีห้องสำหรับ จัดเก็บเครื่อง คอมพิวเตอร์ แม่ข่ายและ อุปกรณ์ เครือข่าย		
			2.ประกาศแจ้ง หน่วยงาน ช่วงวันและ เวลา ที่จะดำเนินการ		ด.ค.64 - ธ.ค.งานสารสนเทศ	
			3.ติดตั้งตู้เก็บ คอมพิวเตอร์แม่ข่าย			
			4.ติดตั้งระบบเครือข่าย			
			5.ติดตามผลการ ดำเนินงาน			

กิจกรรมการพัฒนาระบบข้อมูลสารสนเทศ

ลำดับ	รหัสกิจกรรม	ชื่อกิจกรรม	รายละเอียดกิจกรรม	ตัวชี้วัดความสำเร็จของกิจกรรม	เวลาดำเนิน	ผู้รับผิดชอบ
			พัฒนาปรับปรุงระบบบันทึกการซ่อมบำรุงคอมพิวเตอร์และเครือข่าย			
			1.วางแผนกำหนดช่วงวันและเวลา	มีระบบบันทึกการซ่อมบำรุงคอมพิวเตอร์ที่มีความเสถียรภาพและปลอดภัย		
			3.ติดตั้งระบบลงบนเครื่องคอมพิวเตอร์แม่ข่าย		ต.ค.64 - ธ.ค.งานสารสนเทศ	
			4.ดำเนินการเปิดงานระบบ			
			5.สอนเจ้าหน้าที่ในการใช้งานระบบ			
			6.ติดตามผลการดำเนินงาน			

กิจกรรมการพัฒนาระบบข้อมูลสารสนเทศ

ลำดับ	รหัสกิจกรรม	ชื่อกิจกรรม	รายละเอียดกิจกรรม	ตัวชี้วัดความสำเร็จของกิจกรรม	เวลาดำเนิน	ผู้รับผิดชอบ
17	SNK1-Gov-65-00	การพัฒนา ระบบข้อมูล สารสนเทศ	ปรับปรุงระบบการ บันทึกข้อมูลการ เยี่ยมบ้าน			
			1.ศึกษาแนวทางความ เป็นไปได้ในการ พัฒนาระบบ	มีระบบช่วยใน การบันทึก ข้อมูลเยี่ยม บ้านลงระบบ hosxp		
			2.จัดหาระบบที่ช่วย อำนวยความสะดวกใน การบันทึกข้อมูลเยี่ยม บ้านลงในระบบhosxp ของโรงพยาบาล		ม.ค.65 - มี.ค.	งานสารสนเทศ
			3.ดำเนินการติดตั้ง ระบบ			
			4.สอนการใช้งานให้แก่ เจ้าหน้าที่ในหน่วย งานที่เกี่ยวข้อง			
			ปรับปรุงระบบการ จัดส่งชุดข้อมูล 43 แฟ้ม			

กิจกรรมการพัฒนาระบบข้อมูลสารสนเทศ

ลำดับ	รหัสกิจกรรม	ชื่อกิจกรรม	รายละเอียดกิจกรรม	ตัวชี้วัดความสำเร็จของกิจกรรม	เวลาดำเนิน	ผู้รับผิดชอบ
			1.ศึกษาวิเคราะห์จากปัญหาเรื่องการส่งข้อมูล 43 แฟ้มจากระบบ HDC เพื่อหาสาเหตุ เพื่อเอามาใช้ในการปรับปรุง	โรงพยาบาลผ่านเกณฑ์ตัวชี้วัดด้านข้อมูลของกระทรวง	ด.ค.64 - ก.พ.65	งานสารสนเทศ
			2.ปรับปรุงขั้นตอนการเตรียมข้อมูลและประมวลผลข้อมูล			
			3.ดำเนินการจัดส่งข้อมูลให้ได้ตามตัวชี้วัดระบบข้อมูลของกระทรวง			
			4.ติดตามผลการดำเนินงาน			

การพัฒนาระบบการจัดเก็บรายได้

ลำดับ	รหัสกิจกรรม	ชื่อกิจกรรม	รายละเอียดกิจกรรม	ตัวชี้วัดความสำเร็จของกิจกรรม	ระยะเวลาดำเนินการ	ผู้รับผิดชอบ
18	SNK1-Gov-65-0	การพัฒนาระบบการจัดเก็บรายได้	1.พัฒนาโครงสร้างศูนย์จัดเก็บรายได้ (Structure)	มีโครงสร้างศูนย์จัดเก็บรายได้ (Structure) ร้อยละ 100		งานประกันสุขภาพ
			1. ทบทวนคำสั่งและปรับปรุง Flow chart ศูนย์จัดเก็บ		พย.64	
			2. ประชุมวิเคราะห์รายได้ค่ารักษาพยาบาลเสนอผลการดำเนินงานให้ผู้บริหารทราบ			
			2.พัฒนาระบบงานจัดเก็บในการเรียกเก็บทุกกองทุน (System)			
			- การบันทึกข้อมูลผู้ป่วยนอกและผู้ป่วยในจำแนก ตามรายสิทธิให้ครบถ้วน		ตค64-กย65	
			-ติดตามเรียกเก็บกองทุนให้ทันเวลา			
			-พัฒนาการใช้ Software ในการจัดเก็บรายได้โปรแกรม RCM update ให้เป็นปัจจุบัน			
			3.มีระบบบุคลากรในศูนย์จัดเก็บรายได้ (Staff & skill)			

การพัฒนากระบวนการจัดเก็บรายได้

ลำดับ	รหัสกิจกรรม	ชื่อกิจกรรม	รายละเอียดกิจกรรม	ตัวชี้วัดความสำเร็จของกิจกรรม	ระยะเวลาดำเนินการ	ผู้รับผิดชอบ
			-พัฒนาศักยภาพเจ้าหน้าที่งานประกันสุขภาพโดยอบรมแนวทางการเรียกเก็บ จาก สปสช กรมบัญชีกลางประกันสังคม		ตค64-ธค64	งานประกันสุขภาพ
			-พัฒนาศักยภาพเจ้าหน้าที่ที่เกี่ยวข้องจัดอบรมให้ความรู้ในเรื่องสิทธิการรักษาการคืนข้อมูล การขอ Authen		ตค64-ธค64	
			4.พัฒนาการบันทึกข้อมูลกิจกรรมการรักษา ครบถ้วน (Care)	มีการบันทึกข้อมูลกิจกรรมการรักษา ครบถ้วน (Care) ร้อยละ 100		
			-ทบทวนคำสั่ง/มอบหมายหน้าที่ผู้รับผิดชอบในการ บันทึกข้อมูลการรักษาพยาบาล			
			-ตรวจสอบการบันทึกข้อมูลการรักษาใน ผู้รับบริการ เฉพาะกองทุนให้ครบถ้วน .ทั้งผู้ป่วยใน+นอก		Dec-64	ทีม audit/งานประกันสุขภาพ

การพัฒนากระบวนการจัดเก็บรายได้

ลำดับ	รหัสกิจกรรม	ชื่อกิจกรรม	รายละเอียดกิจกรรม	ตัวชี้วัดความสำเร็จของกิจกรรม	ระยะเวลาดำเนินการ	ผู้รับผิดชอบ
			-ส่งข้อมูลการรักษาในผู้รับบริการเพื่อบันทึกบัญชีก่อนวันที่5 ของเดือนถัดไป			
			5 พัฒนาการบันทึกรหัส การรักษาพยาบาล ครบถ้วน และถูกต้อง (Code) ร้อยละ 100	การบันทึกรหัสการรักษาพยาบาล ครบถ้วน และถูกต้อง (Code) ร้อยละ 100		เวชระเบียน/แพทย์
			-ทบทวนคำสั่ง/มอบหมายหน้าที่ผู้รับผิดชอบในการให้รหัสการรักษาพยาบาล			ทีม audit/
			-ตรวจสอบ (Audit) การบันทึกข้อมูลผู้ป่วยผู้ป่วยใน			ทีม audit/
			- ทำระบบการตรวจสอบและติดตามให้มีการบันทึกรหัส การรักษาพยาบาลภายใน 30 วัน			

การพัฒนาระบบการจัดเก็บรายได้

ลำดับ	รหัสกิจกรรม	ชื่อกิจกรรม	รายละเอียดกิจกรรม	ตัวชี้วัดความสำเร็จของกิจกรรม	ระยะเวลาดำเนินการ	ผู้รับผิดชอบ
			-อบรมพัฒนาศักยภาพ บุคลากรที่ปฏิบัติหน้าที่บนที่กรห้สการร้กษาพยาบาล	- บุคลากรที่ปฏิบัติหน้าที่บนที่กรห้สการร้กษาพยาบาลได้รับการอบรมหรือพัฒนาศักยภาพอย่างน้อยปีละ1ครั้ง	Dec-64	เวชระเบียน/แพทย์
			2.3. ระบบเบิกจ่าย (Claim) ของแต่ละกองทุน			งานประกันสุขภาพ
			-ทบทวนรายชื่อบุคลากรใน Flow chart ของการเบิกจ่าย(Claim) ในทุกกองทุนให้ครบถ้วนและเป็นปัจจุบัน	ไม่มีข้อมูลติด C ของกองทุน สปสช.	พย.64	
			-ศึกษาแนวทางการเรียกเก็บทุกกองทุนและปฏิบัติตามแนวทาง	ไม่มีข้อมูลติด Deny ของกองทุน สปสช.		

การพัฒนากระบวนการจัดเก็บรายได้

ลำดับ	รหัสกิจกรรม	ชื่อกิจกรรม	รายละเอียดกิจกรรม	ตัวชี้วัดความสำเร็จของกิจกรรม	ระยะเวลาดำเนินการ	ผู้รับผิดชอบ
			- อบรมแนวทางเรียกเก็บแต่ละกองทุน	ไม่ได้รับการหัก 5 % เนื่องจากส่งเบิกจ่ายล่าช้า	ตค64-ธค64	
			-ตรวจสอบสิทธิ ชำก่อนการเบิกจ่ายทุกครั้ง			
			-พัฒนาความรู้เจ้าหน้าที่ใหม่และอบรมฟื้นฟูเจ้าหน้าที่มาปฏิบัติงานที่ห้องบัตรในการตรวจสอบสิทธิ์ และการยืนยันตัวตนเข้ารับบริการ		ตค64-กย65	
			-การตรวจสอบสิทธิผู้ป่วยในมีการ Double check โดยงานประกันทุกรายก่อนadmit		ตค64-กย65	
			-ปริ้นท์ลูกหนี้รายตัว ตรวจสอบการว่ามีการเคลมครบถ้วน ทุกวัน และทำแบบบันทึกลูกหนี้ให้เป็นปัจจุบัน โดยใช้โปรแกรม RCM ในการตรวจสอบ		ตค64-กย65	

กิจกรรม การพัฒนาเวชระเบียน

ลำดับ	รหัสกิจกรรม	ชื่อกิจกรรม	รายละเอียดกิจกรรม	วัดความสำเร็จของกิจกรรม	ระยะเวลาดำเนินการ	ผู้รับผิดชอบ
19	SNK1-Gov-65-0	แผนงานการดำเนินการใช้งานระบบ hosxp แบบ Paperless	1.ประชุมปัญหาการใช้งานระบบ paperless		ต.ค.64-ก.ย.65	ปัฐพร
			2.scan ข้อมูลให้ครบถ้วน เช่น ใบส่งต่อ EKG หรือ ประวัติการรักษาจากหน่วยงานภายนอก	scan ข้อมูลครบถ้วนจากหน่วยงานภายนอก ร้อยละ 100		ปัฐพร
			3.สื่อสารให้หน่วยงานทุกหน่วยบันทึกกิจกรรมที่เกิดขึ้นในในทาง เช่น x-ray , lab ,มียาเกิน เป็นต้น	หน่วยงานทุกหน่วยบันทึกกิจกรรมที่เกิดขึ้นในในทาง ร้อยละ 80		สหวิชาชีพ
			4.ประชุมติดตามประเมินผลการใช้งานระบบ			ปัฐพร/สหวิชาชีพ
20	SNK1-Gov-65-0	โครงการพัฒนาระบบเวชระเบียน	1.ตรวจประเมินความสมบูรณ์ของการบันทึกเวชระเบียนผู้ป่วยในทุกเดือน แพทย์ 1 ท่าน/3 ฉบับ	อัตราความสมบูรณ์ของเวชระเบียนผู้ป่วยใน ร้อยละ 80	ต.ค.64-ก.ย.65	พยาบาลทีมAudit ฝป.ใน
			2.ตรวจประเมินความสมบูรณ์ของการบันทึกเวชระเบียนผู้ป่วยนอกทุกเดือน 30 ฉบับ/เดือน	อัตราความสมบูรณ์ของเวชระเบียนผู้ป่วยนอก ร้อยละ 80		พยาบาลทีมAudit ฝป.นอก

			3.ทบทวนการวินิจฉัยของแพทย์ (coding audit)ทุกสัปดาห์	ทบทวนการวินิจฉัยของแพทย์ (coding audit)ทุกสัปดาห์ร้อยละ 90		ทีมเวชระเบียน
			4.คืนข้อมูลให้ผู้ป่วยทุกเดือน			ทีมเวชระเบียน
			5.พัฒนาแบบฟอร์มให้มีความครบถ้วนตามมาตรฐานและง่ายต่อผู้บันทึก			ทีมเวชระเบียน
			6.ทบทวนความเสี่ยงที่พบรายเดือนเพื่อวิเคราะห์และแก้ไข			บัณฑิต
			7.เข้ารับการอบรมการพัฒนาคุณภาพการบันทึกเวชระเบียน			ทีมเวชระเบียน

รหัสโครงการ ปี งบประมาณ 2565

หน่วยงาน	D Cod	รหัสโครงการตาม 4 Excellence			
		PP & P	Service	People	Governance
โรงพยาบาลบ้านศรีนคร	SNK1	SNK1-PP & P-65-(SNK1-Service-65-	SNK1-People-65-(SNK1-Gov-65-000
สำนักงานสาธารณสุขอำเภอศ	SNK2	SNK2-PP & P-65-(SNK2-Service-65-	SNK2-People-65-(SNK2-Gov-65-000

หมายเหตุ

กรณีที่เป็นโครงการนอกแผนปฏิบัติการ ให้ใส่รหัสโครงการ4 Excellence แล้ว ตามด้วย -Out

กรณีที่เป็นโครงการที่ขอปรับเป็นโครงการในแผนปฏิบัติการ ให้ใส่รหัสโครงการ4 Excellence แล้ว ตามด้วย -Add

กรณีที่เป็นโครงการเดิมที่ขอปรับกิจกรรม/ระยะเวลา/งบประมาณ ให้ใส่รหัสโครงการ 4 Excellence แล้วตามด้วย -Adj

กรณีเป็นกิจกรรมที่ไม่ใช้งบประมาณ ให้ใส่รหัสกิจกรรมเช่นเดียวกับรหัสโครงการ 4 Excellence แล้วตามด้วย -Pract

เลขรหัสโครงการ/กิจกรรม เริ่มตั้งแต่ 001 เป็นต้นไป

แผนปฏิบัติการ ประจำปีงบประมาณ 2565 เครือข่ายสุขภาพอำเภอ.....

ยุทธศาสตร์กระทรวงที่ 1 : สอดคล้องกับประเด็นยุทธศาสตร์Excellence

สอดคล้องกับนโยบายปลัดกระทรวง : นโยบายที่.....

ตัวชี้วัด KPI ของกระทรวงสาธารณสุข : ตัวที่ :

กลยุทธ์ :

ผลลัพธ์/ผลผลิต :

ลำดับ	โครงการ/กิจกรรม	กิจกรรมตามโครงการ	ตัวชี้วัดความสำเร็จโครงการ	เป้าหมาย/จำนวน (ระบุพื้นที่/กลุ่มคน)	แหล่งงบประมาณ	รายละเอียดการใช้งบประมาณ(บาท)	รวมงบประมาณทั้งโครงการ	การกำหนดระยะเวลาในการดำเนินการ	หน่วยงานรับผิดชอบ
รวมงบประมาณหน้านี้									ศูนย์บาทถ้วน
รวมงบประมาณพันยอด (งบประมาณรวมหน้าก่อน + งบประมาณหน้านี้)									ศูนย์บาทถ้วน